

Schotersingel 31 ZW
Haarlem



Vraagprijs € 475.000,= kosten koper

Kom binnen!

Een knusse benedenwoning met verrassend veel ruimte, compleet met een tuin en serre op een toplocatie! Rust, groen én de bruisende stad. Dit vindt u allemaal aan de Schotersingel in de Bolwerkenbuurt. Met restaurants, koffiebars, musea, scholen, het NS-station en de kwaliteitswinkels van de Kleverparkweg allemaal binnen handbereik.

Stap binnen in deze doordacht ingedeelde woning en laat u verrassen. De comfortabele woonkamer met sfeervolle schouw straalt karakter uit. De kamer-en-suite deuren leiden moeiteloos naar de charmante slaapkamer. Deze slaapkamer, voorzien van inbouwkasten, geeft toegang tot een royale serre: dé perfecte plek om te lezen, werken of simpelweg te genieten van het uitzicht. Via de serre stapt u zo de tuin in. Hoewel de badkamer compact is, is deze slim ingericht. Tijdens het koken zorgen de kleur van de keuken en het granieten aanrechtblad voor een warme ambiance. Naast de keuken is er ook nog de bijkeuken voorzien van wasmachine-aansluiting. Daarnaast is de gehele woning voorzien van dubbelglas wat bijdraagt aan een aangename woonomgeving.

De locatie van de woning is perfect en zeer geliefd: musea zoals het Dolhuys, stadspark De Bolwerken en de Singel met het open vaarwater bevinden zich in de directe omgeving. Voor kinderen is er een speeltuin in de buurt en er zijn twee supermarkten op loopafstand. Diverse scholen, kinderopvang en sportclubs vindt u in de directe omgeving. Dankzij de centrale ligging is het NS-station Haarlem binnen 5 minuten te voet bereikbaar. Met een paar minuten fietsen staat u in het centrum, met locaties zoals de Grote Markt, het Teylers Museum, de Grote Houtstraat en talloze voortreffelijke restaurants. De prachtige natuur van de Kennemerduinen en Bloemendaal aan Zee alsmede de uitvalswegen zijn snel en gemakkelijk bereikbaar.



Goed om te weten:

- * Bouwjaar: 1900
- * Woonoppervlakte: 81 m²
- * Parkeren middels vergunning (Zone C Noord) voor €126,36 per jaar
- * Gehele woning voorzien van dubbelglas
- * Strand van Bloemendaal: 24 minuten fietsen
- * Station Haarlem: 5 minuten lopen
- * Grote Markt: 6 minuten fietsen
- * Oplevering in overleg

Begane grond:

Entree, hal met meterkast, garderobe en toilet met fonteintje. Royale woonkamer uitgerust met schouw. De kamer-en-suitedeuren verbinden de woonkamer met de slaapkamer welke ook is voorzien van inbouwkasten en toegang biedt tot de lichte serre. Vanuit hier is er toegang tot de tuin. De keuken is uitgerust met een 6-pits gasfornuis, afzuigkap, koel-vriescombinatie, gootsteen, vaatwasser en oven. Bijkeuken met wasmachine-aansluiting en deur naar de tuin. De badkamer beschikt over een douche en een wastafel.



Welcome!

A cosy ground floor apartment with a surprising amount of space, including a garden and conservatory at a prime location! Peace and quiet, greenery and the bustling city. You will find it all on Schotersingel in the Bolwerkenbuurt. With restaurants, coffee bars, museums, schools, the railway station and the quality shops of Kleverparkweg all within easy reach.

Step inside this well-structured home and prepare to be surprised. The comfortable living room with its attractive décor exudes character. The double doors lead to the charming bedroom. This bedroom, equipped with built-in wardrobes, provides access to a spacious conservatory: the perfect place to read, work or simply enjoy the view. The conservatory leads directly into the garden. Although the bathroom is compact, it is cleverly designed. While cooking, the colour of the kitchen and the granite worktop create a warm ambiance. Next to the kitchen is the utility room with a washing machine connection. In addition, the entire house has double glazing, which contributes to a pleasant living environment.

The location of the property is perfect and very popular: museums such as the Dolhuys, De Bolwerken city park and the Singel with its open waters are in the immediate vicinity. For children, there is a playground nearby and two supermarkets within walking distance. Various schools, childcare facilities and sports clubs can be found in the immediate vicinity. Thanks to its central location, Haarlem railway station is a 5-minute walk away. A few minutes by bicycle will take you to the city centre, with locations such as the Grote Markt, the Teylers Museum, the Grote Houtstraat and countless excellent restaurants. The beautiful nature of the Kennemer dunes and the beach, as well as the motorways, are quickly and easily accessible.



Good to know:

- * Year of construction: 1900
- * Living area: 81 m²
- * Parking with permit (Zone C North) for €126.36 per year
- * Entire house fitted with double glazing
- * Bloemendaal beach: 24 minutes by bicycle
- * Haarlem station: 5 minutes walking distance
- * Grote Markt: 6 minutes by bicycle
- * Delivery in consultation

Ground floor:

Entrance hall with meter cupboard, wardrobe and toilet with washbasin. Spacious living room. The room-and-suite doors connect the living room to the bedroom, which also has built-in wardrobes and access to the bright conservatory. From here there is access to the garden. The kitchen is equipped with a 6-burner gas stove, extractor hood, refrigerator/freezer, sink, dishwasher and oven. Utility room with washing machine connection and door to the garden. The bathroom has a shower and a washbasin.



Kenmerken

| | |
|--------------------|------------------------------|
| Soort: | benedenwoning |
| Type: | appartement |
| Aantal kamers: | 3 |
| Woonoppervlakte: | 81 m ² |
| Inhoud: | 320 m ³ |
| Bouwjaar/-periode: | 1900 |
| Ligging: | aan rustige weg, in woonwijk |
| Isolatie: | dubbel glas |
| Verwarming: | c.v.-ketel |
| CV-ketel: | Atag TY28BooH, 2018 |
| Energie label: | C |

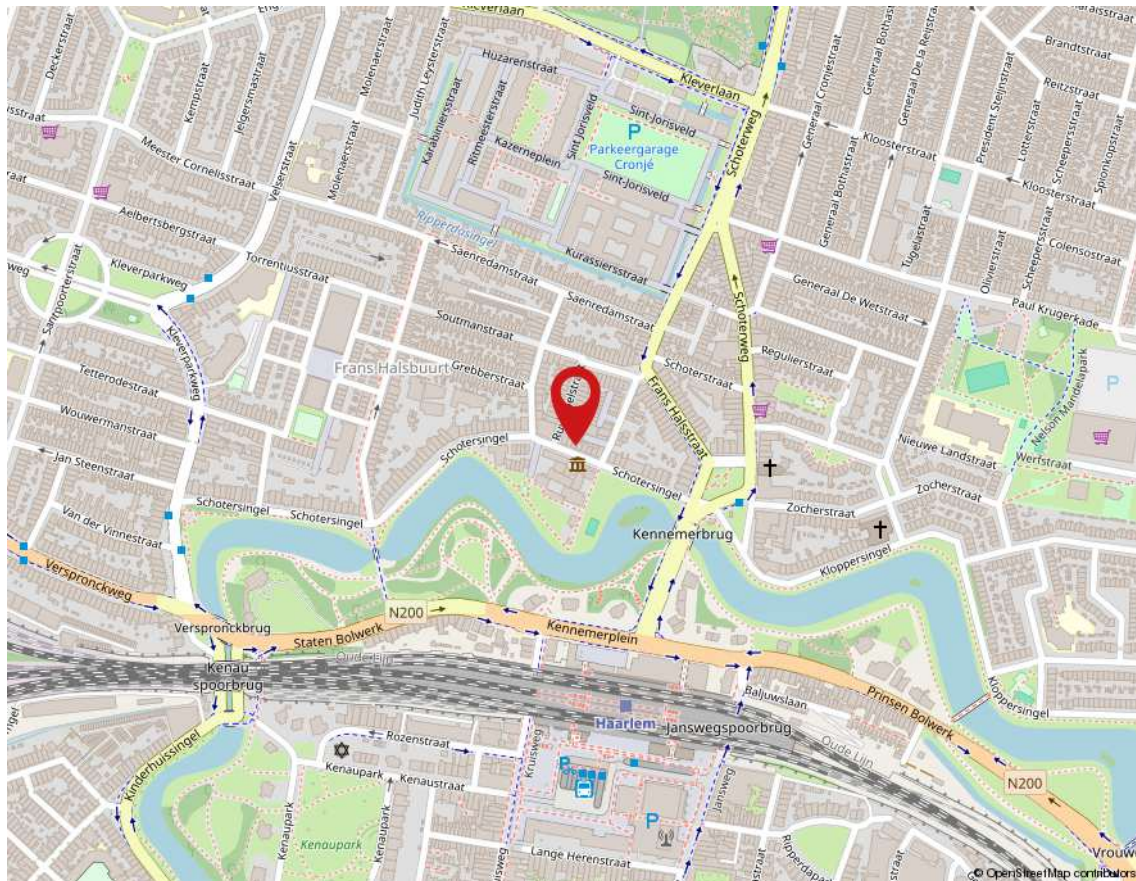

Kadaster

Adres Schotersingel 31 ZW
Postcode / plaats 2021 GB / Haarlem
Gemeente Haarlem
Sectie / perceel G / 3397
Index 1
Soort Volle eigendom













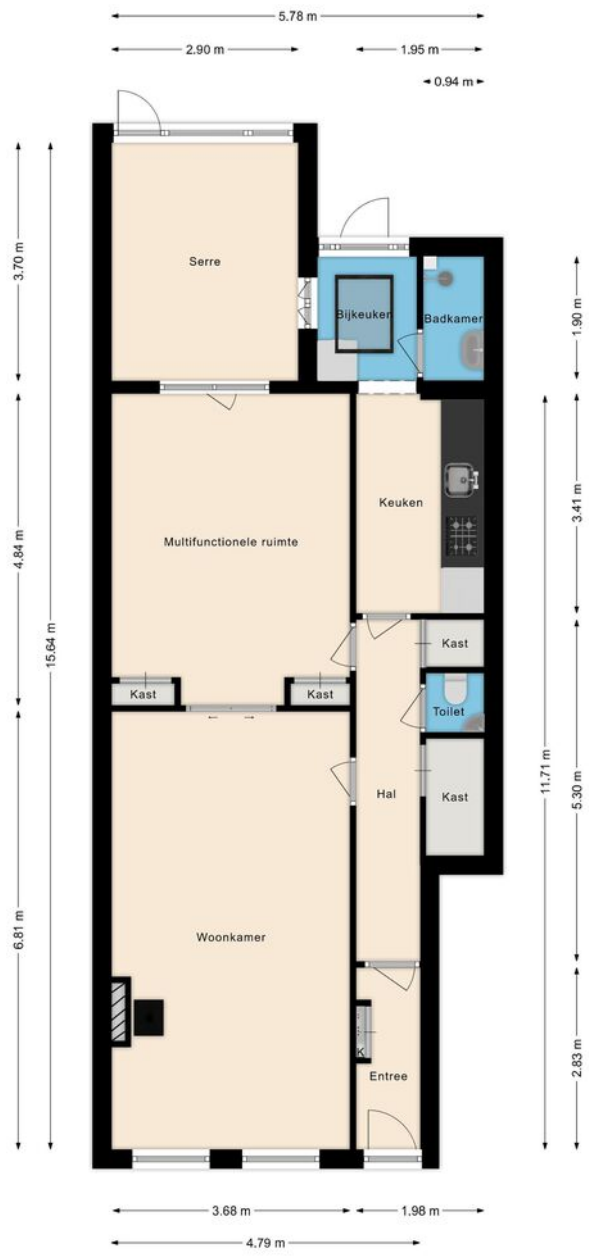

Deze plattegronden zijn opgemaakt voor indicatieve doeleinden.
 Hieraan kunnen geen rechten worden ontleend.

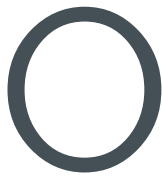

Begane grond





Deze plattegronden zijn opgemaakt voor indicatieve doeleinden.
 Hieraan kunnen geen rechten worden ontleend.



Situatietekening



Meetrapport



OPSTAL

Overzicht meetrapportage

In opdracht van verkoper & verkoopmakelaar heeft Opstal Adviseurs een meetrapportage uitgevoerd. Al onze metingen zijn verricht aan de hand van de meest recente meetinstructie gebruiksoppervlakte en bruto inhoud woningen conform de NEN2580.

In onderstaande tabel is een overzicht terug te vinden van de totale oppervlaktes van de woning. In het hoofdstuk meetcertificaat zijn de oppervlaktes per verdieping uitgesplitst.

| | | | |
|------------------------------------|--------------|-----|----|
| Gebruiksoppervlakte wonen | (GBO) | 81 | m2 |
| Overige in pandige ruimte | (OIR) | 0 | m2 |
| Gebouwgebonden buitenruimte | (GGB) | 0 | m2 |
| Externe bergruimte | (EB) | 0 | m2 |
| Bruto inhoud | (BI) | 320 | m3 |

Hieronder zijn de begrippen omtrent de verschillende meeteenheden benoemt.

OPSTAL
Adviseurs & Taxateurs

Trompet 2990
1957 DD Heerskerk

Telefoon: 085 105 81 91
info@opstaladviseurs.nl
www.opstaladviseurs.nl

• IBAN: NL80 RABO 0324 87 1015 • BTW: NL 861 847 118 B01 • KvK: 70 11 57 96



Lijst van zaken



| | BA | GM | TO |
|---|----|----|----|
| Woning - Interieur | | | |
| Allesbrander | X | | |
| Verlichting, te weten | | | |
| - inbouwspots/dimmers | X | | |
| - opbouwspots/armaturen/lampen/dimmers | X | | |
| - losse (hang)lampen | | X | |
| (Losse)kasten, legplanken, te weten | | | |
| - Planken in keuken, bijkeuken, achterkamer | X | | |
| Raamdecoratie/zonwering binnen, te weten | | | |
| - gordijnrails | X | | |
| - gordijnen | X | | |
| - vitrages | X | | |
| - lamellen | X | | |
| Vloerdecoratie, te weten | | | |
| - houten vloer(delen) | X | | |
| - plavuizen | X | | |

BA = Blijft achter ■ GM = Gaat mee ■ TO = Ter overname



Lijst van zaken



| | BA | GM | TO |
|-------------------------------------|----|----|----|
| Overig, te weten | | | |
| - schilderij ophangstelsysteem | X | | |
| | | | |
| Woning - Keuken | | | |
| Keukenblok (met bovenkasten) | X | | |
| Keuken (inbouw)apparatuur, te weten | | | |
| - kookplaat | X | | |
| - afzuigkap | X | | |
| - oven | X | | |
| - koel-vriescombinatie | X | | |
| - vaatwasser | X | | |
| | | | |
| Woning - Sanitair/sauna | | | |
| Toilet met de volgende toebehoren | | | |
| - toilet | X | | |
| - toiletrolhouder | X | | |
| - toiletborstel(houder) | X | | |
| - fontein | X | | |
| | | | |
| Badkamer met de volgende toebehoren | | | |
| | | | |

BA = Blijft achter ■ GM = Gaat mee ■ TO = Ter overname



Lijst van zaken



| | BA | GM | TO |
|---|----|----|----|
| - douche (cabine/scherm) | X | | |
| - wastafel | X | | |
| - wastafelmeubel | X | | |
| - planchet | X | | |
| Woning - Exterieur/installaties/veiligheid/ energiebesparing | | | |
| (Voordeur)bel | X | | |
| (Klok)thermostaat | X | | |
| Telefoonaansluiting/internetaansluiting | X | | |
| Warmwatervoorziening, te weten | | | |
| - CV-installatie | X | | |
| Tuin - Inrichting | | | |
| Tuinaanleg/bestrating | X | | |
| Beplanting | X | | |
| Tuin - Verlichting/installaties | | | |
| Buitenverlichting | X | | |

BA = Blijft achter ■ GM = Gaat mee ■ TO = Ter overname



Lijst van zaken



| | BA | GM | TO |
|-------------------------|----|----|----|
| Tuin - Bebouwing | | | |
| Tuinhuis/buitenberging | X | | |
| | | | |
| Tuin - Overig | | | |
| Overige tuin, te weten | | | |
| - (sier)hek | X | | |
| | | | |

BA = Blijft achter ■ GM = Gaat mee ■ TO = Ter overname



Koopakte appartement

Erfdienstbaarheden en bijzondere bepalingen

Aan elke onroerende zaak kunnen bijzondere bepalingen verbonden zijn. Deze worden dan aan elke opvolgende eigenaar opgelegd. Ze staan gewoonlijk in het eigendomsbewijs. In het eigendomsbewijs van de huidige eigenaar kunnen erfdiensbaarheden, kettingbedingen of bijzondere bepalingen vermeld staan. Kopie van het eigendomsbewijs is op te vragen bij Mooijekind Vleut Makelaars o.g.

Verdere bijzonderheden

Milieu: conform omgevingsrapportage

Eigen grond: het registergoed staat op eigen grond

Levering: het registergoed wordt geleverd vrij van huur en ontruimd

Roerende zaken: zie lijst roerende zaken

Aanvaarding: de overdrachtsdatum wordt in overleg vastgesteld.

Biedsysteem

Tenzij nadrukkelijk anders overeengekomen, geldt het onderstaande biedsysteem:

Het "Amsterdamse" biedsysteem

Zodra de woning op de markt komt, krijgt degene die als eerste een, naar het oordeel van de verkoper (of cliënt makelaar) een aanvaardbaar openingsbod heeft uitgebracht, de positie van eerste bieder.

Tijdens de onderhandelingen met de eerste bieder kunnen bezichtigingen met andere koopgegadigden voor de woning gewoon plaatsvinden. Andere koopgegadigden wordt bij de bezichtiging gemeld dat er inmiddels een openingsbod van de eerste bieder op de woning rust (bedrag en naam van eerste bieder worden niet gemeld).

Om de onderhandelingen met de eerste bieder af te breken c.q. af te dwingen hebben de andere koopgegadigden de mogelijkheid om een éénmalig uiterst voorstel ("storingsbod") uit te brengen welke hun koopsom aangeeft alsmede hun voorwaarden (eventuele ontbindende voorwaarden, opleveringsdatum, roerende zaken e.d.).

Indien het storingsbod voor verkoper voldoende is om te verkopen, dan zal de verkopend makelaar aan de eerste bieder vragen diens uiterst voorstel neer te leggen.

Is dit uiterste voorstel voldoende voor verkoper, dan zal de koop worden gesloten met de eerste bieder. Indien het laatste voorstel voor verkoper niet voldoende is, dan zal met de uitbrenger van het beste storingsbod de koop worden gesloten.

De verkoper behoudt zich nadrukkelijk het recht van gunning voor.

Het staat verkoper -ook tijdens het biedingsproces- vrij om de wijze van bieden en/of onderhandelen te wijzigen. Geen enkele bieder of gegadigde kan enig recht ontlenen aan de gehanteerde of te hanteren biedsystemen.

De relevante stukken zijn digitaal op te vragen bij de makelaar.



Koopovereenkomst/koopakte

De tussen verkoper en koper te sluiten koopovereenkomst komt pas tot stand zodra beide partijen een schriftelijke koopakte hebben ondertekend.

Behoudens nadere afspraken gelden de standaardregels, zoals deze voorkomen in de modelkoopakte die is opgesteld door de Nederlandse Vereniging van Makelaars NVM, de Consumentenbond en de Vereniging Eigen Huis. De waarborgsom (of bankgarantie) is gebruikelijk 10 % van de koopsom en wordt voldaan aan de notaris.

Eventueel door de koper te maken voorbehouden (zoals voor het verkrijgen van huisvestingsvergunning, hypotheek, nationale hypotheek garantie) worden alleen in de koopakte opgenomen als deze in de onderhandelingen zijn afgesproken.

Voor zover hieronder aanvullende clausules zijn vermeld, worden deze opgenomen in de koopakte.

Notariskeuze

Koper is gerechtigd voor het transport een notaris aan te wijzen. Echter ter zake de notariskeuze van koper behoudt verkoper zich voor dat die notaris kantoor dient te houden in de regio Haarlem of binnen een straal van 10 kilometer daarbuiten. Indien koper een notaris wenst aan te wijzen die kantoor houdt buiten voormeld werkgebied zijn de eventuele aanvullende kosten van die notariskeuze (zoals bijvoorbeeld eventuele kosten die deze notaris aan verkoper in rekening brengt voor het opstellen van een volmacht voor de verkoper en eventuele kosten welke een regionale notaris aan verkoper in rekening brengt voor de legalisatie van de handtekening van verkoper op die volmacht) voor rekening van koper.

Verkopend makelaar en diens opdrachtgever (verkoper) zijn voorts gerechtigd eventuele andere kosten, welke verband houden met het feit dat het transport plaatsvindt buiten de regio, in rekening te brengen bij de koper. Deze kosten zijn gebaseerd op het extra beslag van productiemiddelen en tijd. De kosten zullen worden berekend op basis van een nog nader op te geven uurtarief waarbij in ieder geval de reistijd heen en terug in rekening gebracht zal worden, alsmede een kilometervergoeding van 45 eurocent per kilometer (heen en terug).

Aanvullende clausules op te nemen in de koopakte

1. BEDENKTIJD

De koper die een tot bewoning bestemde onroerende zaak koopt en een natuurlijke persoon is en niet handelt in de uitoefening van een beroep of bedrijf heeft bedenktijd om deze koopovereenkomst te ontbinden. De bedenktijd duurt drie dagen en begint om 0.00 uur van de dag die volgt op de dag dat de tussen partijen opgemaakte akte (in kopie) aan de koper ter hand gesteld is tegen bewijs van ontvangst. Ontvangst van (een kopie van) de akte bij het notariskantoor wordt aangemerkt als terhandstelling aan koper. Indien de bedenktijd op een zaterdag, zondag of algemeen erkende feestdag eindigt, wordt deze verlengd tot en met de eerstvolgende dag die niet een zaterdag, zondag of algemeen erkende feestdag is.

De bedenktijd wordt, zo nodig, zoveel verlengd, dat daarin ten minste twee dagen voorkomen die niet een zaterdag, zondag of algemeen erkende feestdag zijn.



2. SCHRIFTELIJKE VASTLEGGING

Uit deze overeenkomst vloeien pas verplichtingen voort als beide partijen deze akte hebben ondertekend. De partij die deze akte als eerste ondertekent, doet dit onder voorbehoud dat hij uiterlijk op de derde werkdag nadat hij de akte ondertekend heeft (een kopie van) de door beide partijen ondertekende akte heeft ontvangen. Indien de eerste ondertekenaar niet tijdig (een kopie van) de door beide partijen ondertekende akte heeft ontvangen, heeft hij het recht zich op het voorbehoud te beroepen, waardoor hij niet (meer) gebonden is. Dit recht vervalt als daar niet uiterlijk op de tweede werkdag nadat alsnog (een kopie van) de door beide partijen ondertekende akte is ontvangen, gebruik van is gemaakt.

3. ALGEMENE OUDERDOMSCLAUSULE

Koper verklaart ermee bekend te zijn dat de woning tenminste 125 jaar oud is, wat betekent dat de eisen die aan de bouwkwaliteit gesteld mogen worden aanzienlijk lager liggen dan bij nieuwe woningen. Tenzij de verkoper de kwaliteit ervan gegarandeerd heeft, staat verkoper niet in voor o.a. het dak, de fundering, de vloeren, de leidingen voor elektriciteit, water en gas, de riolering, rookkanalen, de afwezigheid van aantasting door houtworm en/of ander ongedierte c.q. schimmels en de afwezigheid van doorslaand en/of optrekkend vocht. Bouwkundige kwaliteitsgebreken worden geacht niet belemmerend te werken op het in artikel 5.3 omschreven "woongebruik".

4. MILIEUCLAUSULE (BODEMGESTELDHEID)

Tussen verkoper en koper gelden de volgende bepalingen ter zake van mogelijke verontreiniging van de onroerende zaak: De verkoper verklaart dat hem betreffende eventuele bodem- en/of grondwaterverontreiniging niets anders bekend is dan aangegeven in milieurapportage, welke onverbrekkelijk verbonden is aan de koopakte. Elke aansprakelijkheid van de verkoper voor bodem- en/of grondwaterverontreiniging wordt uitgesloten. Koper zal verkoper niet voor enige vorm van bodem- en/of grondwaterverontreiniging aanspreken dan alleen in het geval er sprake is van verwijtbaar toerekenbaar handelen, nalaten of verzwijgen van verkoper.

5. FUNDERINGSCLAUSULE (FUNDERINGSGESTELDHEID)

Verkoper kan niet instaan voor de kwaliteit van de fundering en koper vrijwaart verkoper voor alle aansprakelijkheid met betrekking tot eventuele funderingsproblematiek.

6. ASBEST

In de onroerende zaak kunnen asbesthoudende stoffen/materialen aanwezig zijn. Indien deze worden verwijderd dienen door koper maatregelen en voorzieningen te worden getroffen die de wetgeving voorschrijft. Koper verklaart met deze wetgeving bekend te zijn en aanvaardt alle aansprakelijkheid en gevolgen die uit de aanwezigheid van asbest en/of de verwijdering van asbest uit de onroerende zaak kan voortvloeien. In afwijking van artikel 6.3. van deze koopakte en artikel 7:17 lid 1 en 2 BW komt het geheel of ten dele ontbreken van één of meer eigenschappen van de onroerende zaak voor normaal en bijzonder gebruik en het eventueel anderszins niet-beantwoorden van de zaak aan de overeenkomst als gevolg van de aanwezigheid van enig asbest in welke samenstelling en/of op welke plaats dan ook voor rekening en risico van koper.



7. WATERHUISHOUDINGSCLAUSULE

Koper verklaart bekend te zijn met de lokale problemen betreffende het grondwaterpeil mogelijk ontstaan als gevolg van gewijzigd duinwaterbeheer. Indien nu of in de toekomst hinder ondervonden wordt van de stand van het grondwater, vrijwaart koper verkoper van iedere aansprakelijkheid en schade hieruit voortvloeiende.

8. TOELICHTINGSCLAUSULE NEN2580

De Meetinstructie is gebaseerd op de NEN2580. De Meetinstructie is bedoeld om een meer eenduidige manier van meten toe te passen voor het geven van een indicatie van de gebruiksovervlakte. De Meetinstructie sluit verschillen in meetuitkomsten niet volledig uit, door bijvoorbeeld interpretatieverschillen, afrondingen of beperkingen bij het uitvoeren van de meting.

9. OVERBRUGGINGSHYPOTHEEK

Koper verleent bij deze onherroepelijk toestemming aan verkoper om het verkochte desgewenst tijdelijk -tot uiterlijk de overeengekomen dag van levering- te bezwaren met een overbruggingshypotheek. Indien deze koopakte eerder in de openbare registers mocht zijn ingeschreven, zal het bepaalde in artikel 3 lid 3 boek 7 BW derhalve niet van toepassing zijn ten nadele van de desbetreffende hypotheekhouder. Het vorenstaande laat uitdrukkelijk onverlet de verplichting van verkoper om het verkochte aan de koper op de overeengekomen datum te leveren vrij van hypotheek, welke dan ook.

10. CLAUSULE M.B.T. BEWONING

Koper is op de hoogte van het feit dat de verkoper het verkochte nooit zelf feitelijk heeft gebruikt en dat verkoper derhalve koper niet heeft kunnen informeren over eigenschappen van c.q. gebreken aan het verkochte waarvan hij op de hoogte zou kunnen zijn geweest als hij het verkochte zelf feitelijk had gebruikt. In dit kader zijn partijen, in afwijking van artikel 6.3 van deze koopakte en artikel 7:17 lid 1 en 2 BW overeengekomen dat dergelijke eigenschappen c.q. gebreken voor rekening en risico van koper komen. Koper vrijwaart verkoper voor alle eventuele aanspraken van derden.

11. TOESTEMMING VERSTUREN DOCUMENTEN AAN MAKELAAR(S)

Ondergetekenden verklaren hierbij toestemming te geven aan de notaris om het ontwerp van de akte van levering toe te sturen aan de bij de transactie betrokken makelaar(s).

Voorts verklaren ondergetekenden hierbij toestemming te geven aan de notaris om de nota van afrekening (met bijbehorende bijlagen) te sturen naar de makelaar die de betreffende partij bijstaat bij de onderhavige overeenkomst.



Vorbehoud en onderzoeksplicht

Hoewel gestreefd is naar een zo nauwkeurig mogelijke inventarisatie van de beschikbare gegevens, moet ervan uitgegaan worden dat het bovenstaande slechts indicatief is. De gegevens (bedragen, jaartallen, omschrijvingen etc.) zijn soms verkregen door mondelinge informatie, visuele opname, soms zijn ze uit het geheugen opgediept. De verkoper is nadrukkelijk gevraagd bij hem bekende gebreken te melden. De koper heeft echter zijn eigen onderzoeksplicht naar alle zaken die voor hem van belang kunnen zijn en kan zich nimmer beroepen op onbekendheid met feiten die hij zelf had kunnen waarnemen of die kenbaar waren uit de openbare registers. De verkopend makelaar of uw eigen makelaar kan u hierover informeren.

Tekeningen/Plattegrond

Eventueel in de brochure aanwezige kopieën van (bouw)tekeningen c.q. plattegronden zijn over het algemeen van oudere datum, zijn of kunnen vaak niet op schaal gekopieerd worden en hoeven niet representatief te zijn voor de huidige indeling en maatvoering en zijn slechts ter indicatie bijgevoegd. Hieraan kunnen geen rechten worden ontleend.

Verdere informatie

Alle belangrijke documentatie is bij de verkopend makelaar op te vragen.

Gunning

Verkoper behoudt zich het recht voor om het object te gunnen aan de gegadigde van zijn keuze. Een overeenkomst komt eerst dan tot stand indien overeenstemming is bereikt over zowel de koopsom en oplevering alsmede details als roerende zaken e.d.

Disclaimer

Deze informatie is door ons met de nodige zorgvuldigheid samengesteld. Onzerzijds wordt echter geen enkele aansprakelijkheid aanvaard voor enige onvolledigheid, onjuistheid of anderszins, dan wel de gevolgen daarvan. Alle opgegeven maten en oppervlakten zijn indicatief.



Team



Haarlem

Gedempte Oude Gracht 124 ■ 2011 GX Haarlem ■ 023 - 542 02 44
haarlem@mooijekindvleut.nl ■ www.mooijekindvleut.nl

Amsterdam ■ Haarlem ■ Haarlemmermeer ■ Heemstede-Aerdenhout



Groot netwerk



Actueel nieuws



Video



mooijekindvleut.nl



Facebook



Matchmakers



met alle kennis



Synergie



3D fotografie



Team MVM



Social



Woningbrochures



Jouw huis



Plattegronden



Pinterest



Buurtcontacten



Tuis in H'lem e.o.



Ludieke acties



Heemstede -
Aerdenhout



Databased insights



Tuis in A'dam e.o.



Adverteren



Instagram



In beeld



Signing

Onze middelen

Van de vertrouwde brochures via Funda tot de allernieuwste 360 graden videotechnieken; we zetten alle denkbare middelen in om je te helpen bij de (ver)koop van je huis. We tijgeren voor je en vinden eigenlijk alleen het beste goed genoeg.



MOOIJEKINDVLEUT

MAKELAARS + TAXATEURS



Een huis kopen en uw hypotheek; maak kennis met De Hypotheekshop.

De Hypotheekshop is de grootste, financiële adviesketen, waar iedereen terecht kan voor een duidelijk verhaal over hypotheek, pensioenen en verzekeringen. Voor nu én voor de toekomst. De Hypotheekshop geeft ongekleurd advies en is niet gebonden aan een bank, verzekeringsmaatschappij of andere financiële instelling.

Heb je een nieuwe woning gekocht, dan volgt nog de spannende zoektocht naar een financiering. Want niet de koop van een huis is de belangrijkste financiële beslissing in jouw leven, dat is het afsluiten van een hypotheek. Daarom kijken we bij De Hypotheekshop niet alleen naar een gunstige rente, maar ook of de hypotheekvorm wel goed past bij jouw persoonlijke situatie en wensen. Juist dat bepaalt of je uiteindelijk een hypotheek krijgt die optimaal bij jou past.

Duidelijk verhaal

De adviseurs van De Hypotheekshop zorgen voor:

- Onafhankelijk en deskundig financieel advies;
- Hypotheekadvies op maat;
- Persoonlijke en professionele begeleiding;
- Duidelijkheid over kosten en werkzaamheden van de adviseur;
- Een passende hypotheek;
- Bijbehorende verzekeringen;
- En dus financiële nachtrust.

Vrijblijvend kennismakingsgesprek

Natuurlijk hoef je niet meteen te betalen als je bij ons binnenstapt. Sterker nog: we willen eerst met jou kennismaken en je laten zien hoe wij werken. Alleen zo kunnen we jou voorzien van een hypotheekadvies op maat. Het is dan ook niet meer dan logisch dat wij zo'n eerste gesprek voor onze rekening nemen.

Hypotheekshoppen

Daarna gaat de Hypotheekshopadviseur voor jou hypotheekshoppen: hij vergelijkt verschillende hypotheek, voorwaarden en rentetarieven. Jouw wensen, jouw situatie en jouw plannen voor de toekomst zijn daarbij altijd het uitgangspunt. Zo vindt hij altijd een passende financiering.

Alles onder één dak

We zijn ontstaan vanuit de NVM Hypotheekshop en zijn in de loop der tijd zelfstandig verder gegaan als De Hypotheekshop. Inmiddels kunnen we je, naast de hypotheek, een compleet assortiment van financiële producten en verzekeringspakketten bieden. Zo vind je alles op het gebied van wonen en geld onder één dak.

Desgewenst kunnen we ook na het afsluiten een oogje in het zeil houden. Wij zorgen dat jouw hele financiële huishouding goed op orde is. En dat geeft rust.

Ben je nieuwsgierig naar wie wij zijn en wat wij voor jou kunnen betekenen? Aarzel dan niet en neem contact met ons op.

Uw huis is goud waard

Ontdek nu hoeveel.

Weten wat uw huis waard is. Dat helpt u verder.

Start met een online waardecheck. Of een waardebeoordeling door een van onze specialisten. Kunt u meteen kennismaken en uw kansen op de markt bespreken.

Vrijblijvend natuurlijk. **We helpen u graag.**



Doe de snelle
online waardecheck



Nodig ons uit voor
een waardebeoordeling

Team Amsterdam
020 - 800 23 83

Team Haarlemmermeer
023 - 303 34 84

Team Haarlem
023 - 542 02 44

Team Heemstede-Aerdenhout
023 - 800 02 00