

Kamperlaan 120  
Haarlem



Vraagprijs € 425.000,= kosten koper

# Kom binnen!

---

Modern en ruim 2-kamer appartement in kleinschalig complex uit 2009 met grote privé-berging in onderbouw. Ruime woonkamer met openslaande deuren naar Frans balkon. Strakke open keuken met ruime berging. Royale slaapkamer met badkamer. Ideale ligging op prachtige locatie nabij het Spaarne en op loopafstand van de Haarlemmerhout en het bruisende centrum.

Dit moderne en sfeervolle appartement ligt op eerste verdieping van het kleinschalige complex "Benedictushof" aan de rand van het centrum. De woonkamer is heerlijk ruim en door de grote ramen en openslaande deuren, geniet je optimaal van het zonlicht. Het Franse balkon is op het zuiden en in de zomer zit of lig je in je eigen woonkamer heerlijk in de zon. Op de achtergrond hoor je het kabbelende water van het Spaarne. De slaapkamer is verrassend groot en heeft een ensuite badkamer. Overal in de woning ligt een strak lamel parket met geïntegreerde vloerverwarming en -koeling. Kortom: een comfortabel appartement vol licht en ruimte, dat meteen huiselijk aanvoelt. In de onderbouw van het complex (hoogbouw) is er een ruime eigen berging.

Op het terrein van de voormalige Mariastichting is in 2009 een geheel nieuwe woonwijk gerealiseerd, waarbij veel aandacht is besteed aan een sfeervolle en groene woonomgeving tussen de diverse gebouwen. Aan het Spaarne, met de binnenstad en stadsbos "De Haarlemmerhout" om de hoek en lekker centraal ten opzichte van de uitvalswegen richting Amsterdam en Schiphol. Je bent binnen 10 minuten fietsen op het station van Haarlem en op een warme zomerdag hoef je lekker niet in de file, want met een klein half uurtje fietsen sta je al met je voeten in het zand van het Bloemendaalse strand!



#### Goed om te weten

- \* Gebouwd in 2009
- \* Energielabel A
- \* Uitstekende isolatie (lage energiekosten)
- \* Volledig voorzien van vloerverwarming/koeling, regelbaar per kamer
- \* Actieve vereniging van eigenaren
- \* Servicekosten € 243,- inclusief voorschot water
- \* Mechanische ventilatie in gehele complex
- \* Lift
- \* Zicht op het Spaarne
- \* Grote Houtstraat 13 minuten lopen
- \* Grote Markt 6 minuten fietsen
- \* Oplevering in overleg
- \* Voor maten en indeling, zie kleurenplattegrond

#### Begane grond

Bellentableau, lift en trap naar de derde verdieping.

#### Eerste verdieping

Entree woning, hal met garderobe en een gang met toegang tot alle vertrekken , meterkast en toilet met fontein. Ruime slaapkamer met toegang naar de badkamer. Badkamer voorzien van douche, design radiator en wastafelmeubel. Woonkamer met openslaande deuren naar Frans balkon. Open keuken voorzien van keramische kookplaat met 4 fasen, afzuigkap, vaatwasser, combi oven/ magnetron, koelkast, vriezer en RVS spoelbak. Grote inpandige berging met wasmachine- en droger aansluiting en mechanische ventilatie installatie.

De berging is in het bijgebouw, het maakt onderdeel uit van de parkeergarage.



# Welcome!

---

Modern and spacious 2-room apartment in a small-scale complex built in 2009, featuring a large private storage room. The generous living room opens onto a French balcony through large sliding doors. The sleek, open kitchen comes with ample storage space. The sizeable bedroom includes an en-suite bathroom. Ideally located in a beautiful area near the Spaarne River and within walking distance of the Haarlemmerhout park and the vibrant center.

This modern and atmospheric apartment is situated on the first floor of the intimate “Benedictushof” complex at the edge of the city center. The living room is wonderfully spacious, and thanks to the large windows and sliding doors, you can fully enjoy the sunlight. The French balcony faces south, so during the summer your living room becomes a sunny retreat whether you sit or lie down. In the background, you can hear the gentle murmur of the Spaarne. The bedroom is surprisingly large and includes an en-suite bathroom. Throughout the property, you will find sleek laminated hardwood floors with integrated underfloor heating and cooling. In short: a comfortable, bright and spacious apartment that immediately feels like home. In the building’s basement (of the high-rise) there is a large private storage room.

In 2009, on the former Mariastichting grounds, a brand-new residential area was developed, with great attention paid to creating a charming and green living environment amid the various buildings. Located by the Spaarne, with the city center and the “Haarlemmerhout” city forest just around the corner, it is also conveniently positioned with easy access to the routes toward Amsterdam and Schiphol. You can be at Haarlem station by bike within 10 minutes, and on a warm summer day you can avoid the traffic jam altogether – a mere half-hour bike ride will have you sinking your feet into the sand at Bloemendaal beach!



#### Good to know

- \* Built in 2009
- \* Energy label A
- \* Excellent insulation (resulting in low energy costs)
- \* Fully equipped with underfloor heating/cooling, individually controllable per room
- \* Active homeowners' association
- \* Service costs €243, including advance payment for water
- \* Mechanical ventilation throughout the complex
- \* Elevator
- \* View of the Spaarne
- \* Grote Houtstraat – 13 minutes on foot
- \* Grote Markt – 6 minutes by bike
- \* Delivery date negotiable
- \* For measurements and layout, see the colored floor plan

#### Ground Floor

Doorbell panel, elevator, and staircase to the third floor.

#### First Floor

Apartment entrance, hallway with cloakroom and a corridor providing access to all rooms, including the meter cupboard and a toilet with a sink. Spacious bedroom with access to the bathroom. The bathroom is equipped with a shower, designer radiator and a vanity unit. The living room features sliding doors leading to a French balcony. The open kitchen comes complete with a 4-phase ceramic hob, extractor hood, dishwasher, combination oven/microwave, refrigerator, freezer and stainless steel sink. A large indoor storage room features connections for a washing machine and dryer, as well as a mechanical ventilation system.

The storage room is located in the annex building, which is part of the parking garage.



# Kenmerken

Soort:	galerijflat
Type:	appartement
Aantal kamers:	2
Woonoppervlakte:	71 m <sup>2</sup>
Inhoud:	228 m <sup>3</sup>
Bouwjaar/-periode:	2009
Ligging:	vrij uitzicht
Isolatie:	volledig geïsoleerd
Verwarming:	vloerverwarming geheel
Energie label:	A

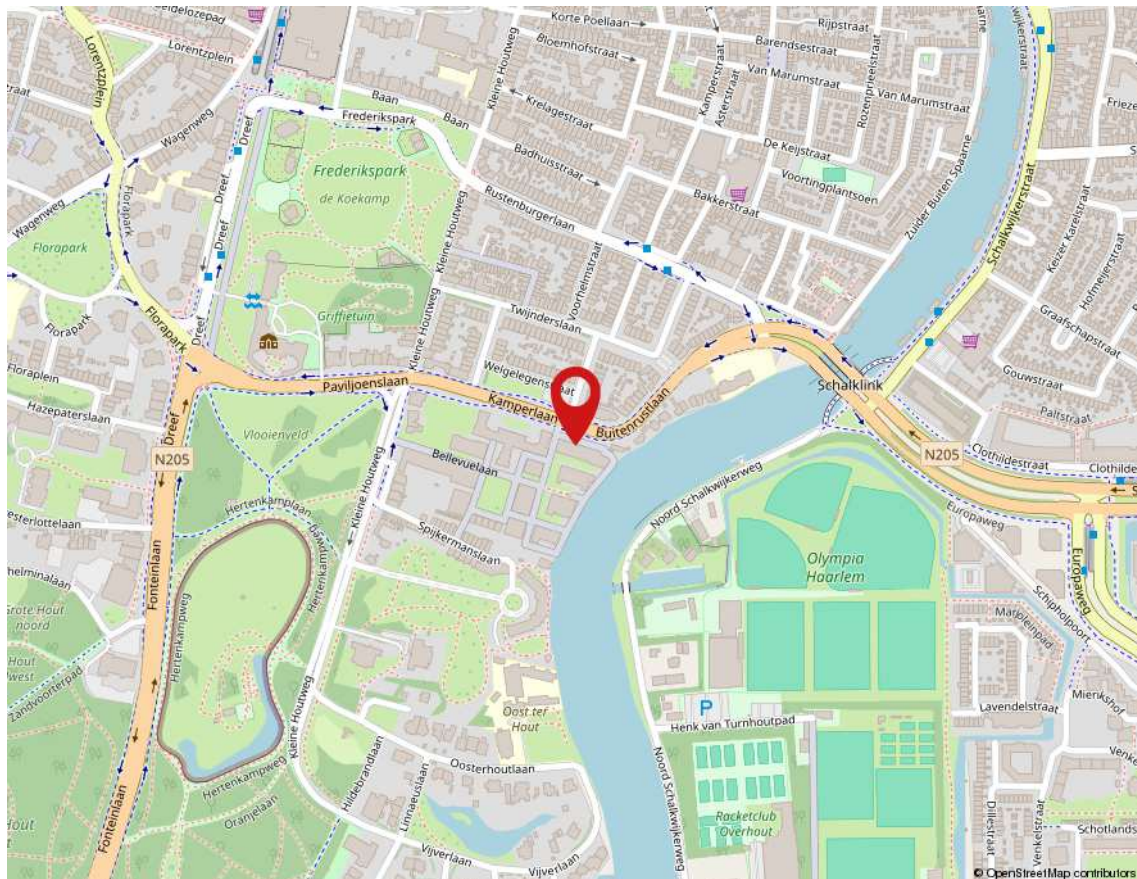

# Kadaster

Adres Kamperlaan 120  
Postcode / plaats 2012 JA / Haarlem  
Gemeente Haarlem  
Sectie / perceel K / 3603  
Index 14  
Soort Volle eigendom

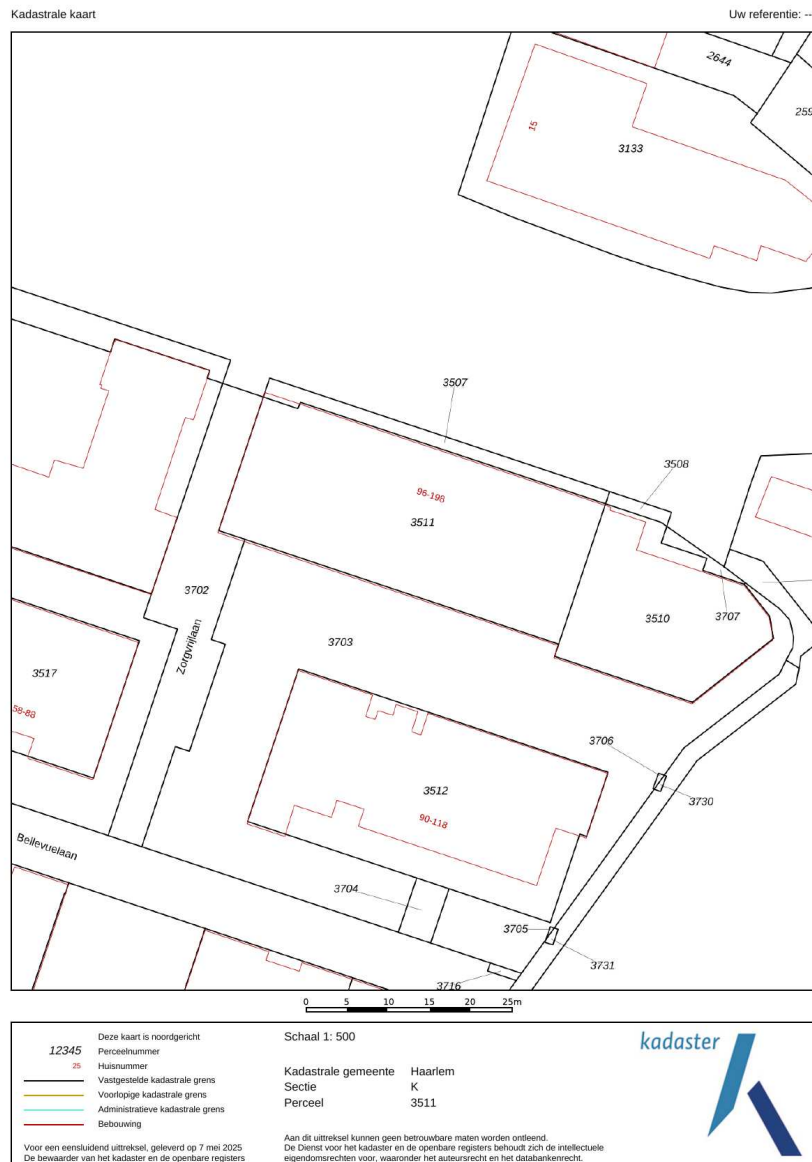

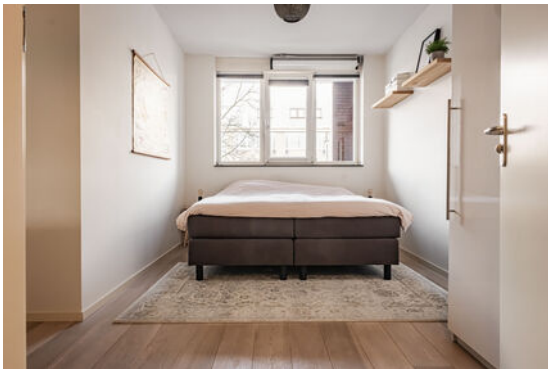





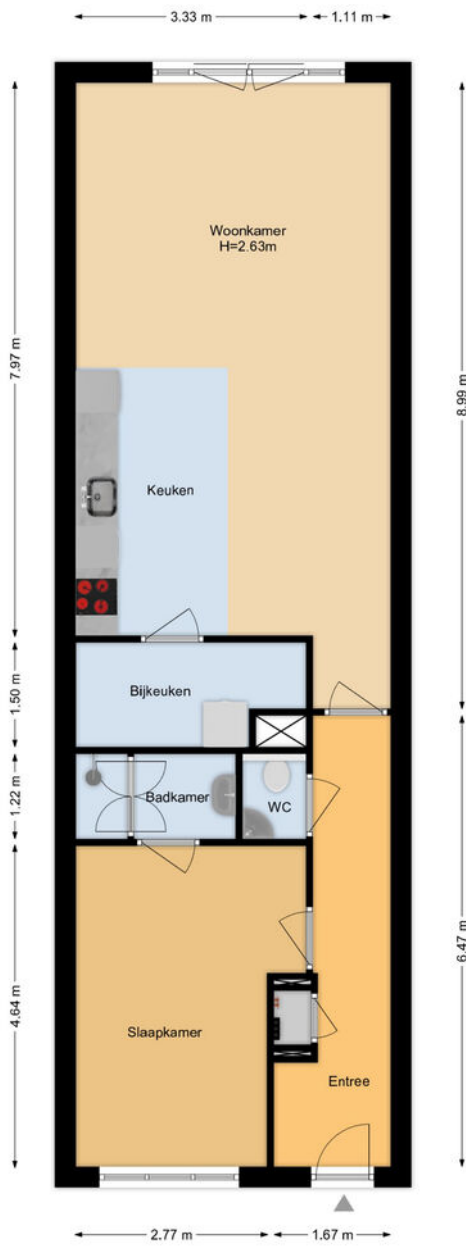

Deze plattegrond is met uiterste zorg samengesteld.  
Er kunnen geen rechten aan ontleend worden. © MOD3SIGN



Eerste verdieping



Kamperlaan 120 Haarlem

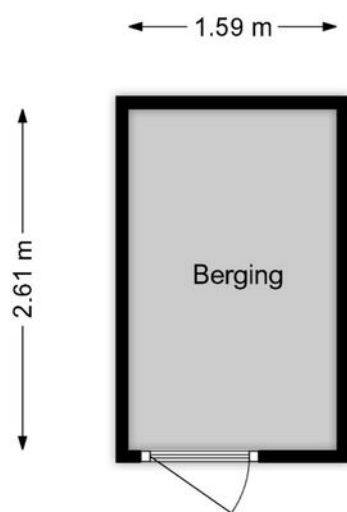

Deze plattegrond is met uiterste zorg samengesteld.  
Er kunnen geen rechten aan ontleend worden. © MOD3SIGN

-2

Berging



# Meetrapport

**MOD3SIGN**

kamperlaan 36 • 2012 ja haarlem • 06 29 34 37 38 • mod3sign@gmail.com • www.mod3sign.nl

adres: Kamperlaan 120  
2012 JA Haarlem  
objecttype: appartement  
makelaar: Mooijekind-Vleut Makelaars, Haarlem  
datum meetopname: 6 januari 2026  
meetcertificaat type: A  
opsteller: ing. M. (Mark) Ooteman  
datum meetrapport: 7 januari 2026

## MEETRAPPORT

		GO wonen (m <sup>2</sup> )	GO overig in pandig (m <sup>2</sup> )	gebouw- gebonden buitenruimte (m <sup>2</sup> )	externe berging (m <sup>2</sup> )
woonlaag 1	appartement	70,7			
extern	berging				4,14
<b>totaal:</b>		<b>70,7 m2</b>			<b>4,14 m2</b>
bruto inhoud: 228 m <sup>3</sup>					

Voor de berekening van de vloeroppervlakten in dit certificaat is gebruik gemaakt van de Meetinstructie Gebruiksoppervlakte woningen van juli 2019. Als uitgangspunt voor deze meetinstructie is de gebruiksoppervlakte, ontleend aan artikel 1 van het Bouwbesluit, genomen. Voor de definitie van de gebruiksoppervlakte verwijst het Bouwbesluit naar NEN 2580. Maten zijn afgerond conform afrondingsregels NEN 3682. Mochten er maten afwijken van de werkelijkheid dan kunnen hier geen rechten aan worden ontleend, tenzij aantoonbaar is dat er opzettelijk van de richtlijnen is afgeweken. Hoewel de berekeningen met zorg zijn uitgevoerd, aanvaardt MOD3SIGN geen aansprakelijkheid voor fouten of omissies in de berekeningen. Door gebruik te maken van de gegevens opgesteld in dit rapport wordt geconformeerd aan de Algemene Voorwaarden van MOD3SIGN.

IBAN NL04 KNAB 0258 0407 85 • BIC KNABNL2H • KvK-nummer Amsterdam 62 30 79 08 • btw-id NL002 125 233 B18



# Lijst van zaken



	BA	GM	TO
<b>Woning - Interieur</b>			
Designradiator(en)	X		
Verlichting, te weten			
- opbouwspots/armaturen/lampen/dimmers	X		
- losse (hang)lampen		X	
(Losse)kasten, legplanken, te weten			
- Planken en stellingkasten in wasruimte			X
- Boekenplanken in woonkamer			X
Raamdecoratie/zonwering binnen, te weten			
- gordijnrails	X		
- gordijnen		X	
- overgordijnen		X	
- vitrages		X	
- Plissé gordijnen in slaapkamer		X	
Vloerdecoratie, te weten			
- houten vloer(delen)	X		

BA = Blijft achter ■ GM = Gaat mee ■ TO = Ter overname



# Lijst van zaken



	BA	GM	TO
Overig, te weten			
- spiegelwanden	X		
- Plank voor lijsten in de gang			X
- Boekenplanken in de slaapkamer			X
<b>Woning - Keuken</b>			
Keukenblok (met bovenkasten)	X		
Keuken (inbouw)apparatuur, te weten			
- kookplaat	X		
- afzuigkap	X		
- combi-oven/combimagnetron	X		
- koel-vriescombinatie	X		
- vaatwasser	X		
<b>Woning - Sanitair/sauna</b>			
Toilet met de volgende toebehoren			
- toilet	X		
- toilethouder	X		
- fontein	X		

BA = Blijft achter ■ GM = Gaat mee ■ TO = Ter overname



# Lijst van zaken



	BA	GM	TO
Badkamer met de volgende toebehoren			
- douche (cabine/scherf)	X		
- wastafel	X		
- planchet	X		
- toiletkast	X		
<b>Woning - Exterieur/installaties/veiligheid/ energiebesparing</b>			
Brievenbus	X		
(Voordeur)bel	X		
Rookmelders	X		
(Klok)thermostaat	X		
Warmwatervoorziening, te weten			
- Installatie stadsverwarming	X		

BA = Blijft achter ■ GM = Gaat mee ■ TO = Ter overname



# Koopakte appartement

---

## **Erfdienstbaarheden en bijzondere bepalingen**

Aan elke onroerende zaak kunnen bijzondere bepalingen verbonden zijn. Deze worden dan aan elke opvolgende eigenaar opgelegd. Ze staan gewoonlijk in het eigendomsbewijs. In het eigendomsbewijs van de huidige eigenaar kunnen erfdiensbaarheden, kettingbedingen of bijzondere bepalingen vermeld staan. Kopie van het eigendomsbewijs is op te vragen bij Mooijekind Vleut Makelaars o.g.

## **Verdere bijzonderheden**

Milieu: conform omgevingsrapportage

Eigen grond: het registergoed staat op eigen grond

Levering: het registergoed wordt geleverd vrij van huur en ontruimd

Roerende zaken: zie lijst roerende zaken

Aanvaarding: de overdrachtsdatum wordt in overleg vastgesteld.

## **Biedsysteem**

Tenzij nadrukkelijk anders overeengekomen, geldt het onderstaande biedsysteem:

Het "Amsterdamse" biedsysteem

Zodra de woning op de markt komt, krijgt degene die als eerste een, naar het oordeel van de verkoper (of cliënt makelaar) een aanvaardbaar openingsbod heeft uitgebracht, de positie van eerste bieder.

Tijdens de onderhandelingen met de eerste bieder kunnen bezichtigingen met andere koopgegadigden voor de woning gewoon plaatsvinden. Andere koopgegadigden wordt bij de bezichtiging gemeld dat er inmiddels een openingsbod van de eerste bieder op de woning rust (bedrag en naam van eerste bieder worden niet gemeld).

Om de onderhandelingen met de eerste bieder af te breken c.q. af te dwingen hebben de andere koopgegadigden de mogelijkheid om een éénmalig uiterst voorstel ("storingsbod") uit te brengen welke hun koopsom aangeeft alsmede hun voorwaarden (eventuele ontbindende voorwaarden, opleveringsdatum, roerende zaken e.d.).

Indien het storingsbod voor verkoper voldoende is om te verkopen, dan zal de verkopend makelaar aan de eerste bieder vragen diens uiterst voorstel neer te leggen.

Is dit uiterste voorstel voldoende voor verkoper, dan zal de koop worden gesloten met de eerste bieder. Indien het laatste voorstel voor verkoper niet voldoende is, dan zal met de uitbrenger van het beste storingsbod de koop worden gesloten.

De verkoper behoudt zich nadrukkelijk het recht van gunning voor.

Het staat verkoper -ook tijdens het biedingsproces- vrij om de wijze van bieden en/of onderhandelen te wijzigen. Geen enkele bieder of gegadigde kan enig recht ontlenen aan de gehanteerde of te hanteren biedsystemen.

De relevante stukken zijn digitaal op te vragen bij de makelaar.



### **Koopovereenkomst/koopakte**

De tussen verkoper en koper te sluiten koopovereenkomst komt pas tot stand zodra beide partijen een schriftelijke koopakte hebben ondertekend.

Behoudens nadere afspraken gelden de standaardregels, zoals deze voorkomen in de modelkoopakte die is opgesteld door de Nederlandse Vereniging van Makelaars NVM, de Consumentenbond en de Vereniging Eigen Huis. De waarborgsom (of bankgarantie) is gebruikelijk 10 % van de koopsom en wordt voldaan aan de notaris.

Eventueel door de koper te maken voorbehouden (zoals voor het verkrijgen van huisvestingsvergunning, hypotheek, nationale hypotheek garantie) worden alleen in de koopakte opgenomen als deze in de onderhandelingen zijn afgesproken.

Voor zover hieronder aanvullende clausules zijn vermeld, worden deze opgenomen in de koopakte.

### **Notariskeuze**

Koper is gerechtigd voor het transport een notaris aan te wijzen. Echter ter zake de notariskeuze van koper behoudt verkoper zich voor dat die notaris kantoor dient te houden in de regio Haarlem of binnen een straal van 10 kilometer daarbuiten. Indien koper een notaris wenst aan te wijzen die kantoor houdt buiten voormeld werkgebied zijn de eventuele aanvullende kosten van die notariskeuze (zoals bijvoorbeeld eventuele kosten die deze notaris aan verkoper in rekening brengt voor het opstellen van een volmacht voor de verkoper en eventuele kosten welke een regionale notaris aan verkoper in rekening brengt voor de legalisatie van de handtekening van verkoper op die volmacht) voor rekening van koper.

Verkopend makelaar en diens opdrachtgever (verkoper) zijn voorts gerechtigd eventuele andere kosten, welke verband houden met het feit dat het transport plaatsvindt buiten de regio, in rekening te brengen bij de koper. Deze kosten zijn gebaseerd op het extra beslag van productiemiddelen en tijd. De kosten zullen worden berekend op basis van een nog nader op te geven uurtarief waarbij in ieder geval de reistijd heen en terug in rekening gebracht zal worden, alsmede een kilometervergoeding van 45 eurocent per kilometer (heen en terug).

Aanvullende clausules op te nemen in de koopakte

#### **1. BEDENKTIJD**

De koper die een tot bewoning bestemde onroerende zaak koopt en een natuurlijke persoon is en niet handelt in de uitoefening van een beroep of bedrijf heeft bedenktijd om deze koopovereenkomst te ontbinden. De bedenktijd duurt drie dagen en begint om 0.00 uur van de dag die volgt op de dag dat de tussen partijen opgemaakte akte (in kopie) aan de koper ter hand gesteld is tegen bewijs van ontvangst. Ontvangst van (een kopie van) de akte bij het notariskantoor wordt aangemerkt als terhandstelling aan koper. Indien de bedenktijd op een zaterdag, zondag of algemeen erkende feestdag eindigt, wordt deze verlengd tot en met de eerstvolgende dag die niet een zaterdag, zondag of algemeen erkende feestdag is.

De bedenktijd wordt, zo nodig, zoveel verlengd, dat daarin ten minste twee dagen voorkomen die niet een zaterdag, zondag of algemeen erkende feestdag zijn.



## 2. SCHRIFTELIJKE VASTLEGGING

Uit deze overeenkomst vloeien pas verplichtingen voort als beide partijen deze akte hebben ondertekend. De partij die deze akte als eerste ondertekent, doet dit onder voorbehoud dat hij uiterlijk op de derde werkdag nadat hij de akte ondertekend heeft (een kopie van) de door beide partijen ondertekende akte heeft ontvangen. Indien de eerste ondertekenaar niet tijdig (een kopie van) de door beide partijen ondertekende akte heeft ontvangen, heeft hij het recht zich op het voorbehoud te beroepen, waardoor hij niet (meer) gebonden is. Dit recht vervalt als daar niet uiterlijk op de tweede werkdag nadat alsnog (een kopie van) de door beide partijen ondertekende akte is ontvangen, gebruik van is gemaakt.

## 3. ALGEMENE OUDERDOMSCLAUSULE

Koper verklaart ermee bekend te zijn dat de woning tenminste 15 jaar oud is, wat betekent dat de eisen die aan de bouwkwaliteit gesteld mogen worden aanzienlijk lager liggen dan bij nieuwe woningen. Tenzij de verkoper de kwaliteit ervan gegarandeerd heeft, staat verkoper niet in voor o.a. het dak, de fundering, de vloeren, de leidingen voor elektriciteit, water en gas, de riolering, rookkanalen, de afwezigheid van aantasting door houtworm en/of ander ongedierte c.q. schimmels en de afwezigheid van doorslaand en/of optrekkend vocht. Bouwkundige kwaliteitsgebreken worden geacht niet belemmerend te werken op het in artikel 5.3 omschreven "woongebruik".

## 4. MILIEUCLAUSULE (BODEMGESTELDHEID)

Tussen verkoper en koper gelden de volgende bepalingen ter zake van mogelijke verontreiniging van de onroerende zaak: De verkoper verklaart dat hem betreffende eventuele bodem- en/of grondwaterverontreiniging niets anders bekend is dan aangegeven in milieurapportage, welke onverbrekkelijk verbonden is aan de koopakte. Elke aansprakelijkheid van de verkoper voor bodem- en/of grondwaterverontreiniging wordt uitgesloten. Koper zal verkoper niet voor enige vorm van bodem- en/of grondwaterverontreiniging aanspreken dan alleen in het geval er sprake is van verwijtbaar toerekenbaar handelen, nalaten of verzwijgen van verkoper.

## 5. FUNDERINGSCLAUSULE (FUNDERINGSGESTELDHEID)

Verkoper kan niet instaan voor de kwaliteit van de fundering en koper vrijwaart verkoper voor alle aansprakelijkheid met betrekking tot eventuele funderingsproblematiek.



#### 6. WATERHUISHOUDINGSCLAUSULE

Koper verklaart bekend te zijn met de lokale problemen betreffende het grondwaterpeil mogelijk ontstaan als gevolg van gewijzigd duinwaterbeheer. Indien nu of in de toekomst hinder ondervonden wordt van de stand van het grondwater, vrijwaart koper verkoper van iedere aansprakelijkheid en schade hieruit voortvloeiende.

#### 7. TOELICHTINGSCLAUSULE NEN2580

De Meetinstructie is gebaseerd op de NEN2580. De Meetinstructie is bedoeld om een meer eenduidige manier van meten toe te passen voor het geven van een indicatie van de gebruiksovervlakte. De Meetinstructie sluit verschillen in meetuitkomsten niet volledig uit, door bijvoorbeeld interpretatieverschillen, afrondingen of beperkingen bij het uitvoeren van de meting.

#### 8. OVERBRUGGINGSHYPOTHEEK

Koper verleent bij deze onherroepelijk toestemming aan verkoper om het verkochte desgewenst tijdelijk -tot uiterlijk de overeengekomen dag van levering- te bezwaren met een overbruggingshypotheek. Indien deze koopakte eerder in de openbare registers mocht zijn ingeschreven, zal het bepaalde in artikel 3 lid 3 boek 7 BW derhalve niet van toepassing zijn ten nadele van de desbetreffende hypotheekhouder. Het vorenstaande laat uitdrukkelijk onverlet de verplichting van verkoper om het verkochte aan de koper op de overeengekomen datum te leveren vrij van hypotheeken, welke dan ook.

#### 9. TOESTEMMING VERSTUREN DOCUMENTEN AAN MAKELAAR(S)

Ondergetekenden verklaren hierbij toestemming te geven aan de notaris om het ontwerp van de akte van levering toe te sturen aan de bij de transactie betrokken makelaar(s).

Voorts verklaren ondergetekenden hierbij toestemming te geven aan de notaris om de nota van afrekening (met bijbehorende bijlagen) te sturen naar de makelaar die de betreffende partij bijstaat bij de onderhavige overeenkomst.



**Vorbehoud en onderzoeksplicht**

Hoewel gestreefd is naar een zo nauwkeurig mogelijke inventarisatie van de beschikbare gegevens, moet ervan uitgegaan worden dat het bovenstaande slechts indicatief is. De gegevens (bedragen, jaartallen, omschrijvingen etc.) zijn soms verkregen door mondelinge informatie, visuele opname, soms zijn ze uit het geheugen opgediept. De verkoper is nadrukkelijk gevraagd bij hem bekende gebreken te melden. De koper heeft echter zijn eigen onderzoeksplicht naar alle zaken die voor hem van belang kunnen zijn en kan zich nimmer beroepen op onbekendheid met feiten die hij zelf had kunnen waarnemen of die kenbaar waren uit de openbare registers. De verkopend makelaar of uw eigen makelaar kan u hierover informeren.

**Tekeningen/Plattegrond**

Eventueel in de brochure aanwezige kopieën van (bouw)tekeningen c.q. plattegronden zijn over het algemeen van oudere datum, zijn of kunnen vaak niet op schaal gekopieerd worden en hoeven niet representatief te zijn voor de huidige indeling en maatvoering en zijn slechts ter indicatie bijgevoegd. Hieraan kunnen geen rechten worden ontleend.

**Verdere informatie**

Alle belangrijke documentatie is bij de verkopend makelaar op te vragen.

**Gunning**

Verkoper behoudt zich het recht voor om het object te gunnen aan de gegadigde van zijn keuze. Een overeenkomst komt eerst dan tot stand indien overeenstemming is bereikt over zowel de koopsom en oplevering alsmede details als roerende zaken e.d.

**Disclaimer**

Deze informatie is door ons met de nodige zorgvuldigheid samengesteld. Onzerzijds wordt echter geen enkele aansprakelijkheid aanvaard voor enige onvolledigheid, onjuistheid of anderszins, dan wel de gevolgen daarvan. Alle opgegeven maten en oppervlakten zijn indicatief.



# Team

---



Gedempte Oude Gracht 124 ■ 2011 GX Haarlem ■ 023 - 542 02 44  
haarlem@mooijekindvleut.nl ■ www.mooijekindvleut.nl

---

Amsterdam ■ Haarlem ■ Haarlemmermeer ■ Heemstede-Aerdenhout



Groot netwerk



Actueel nieuws



Video



mooijekindvleut.nl



Facebook



Huizenmatchers



Met alle kennis



Synergie



3D fotografie



Team MVM



Thuis in A'dam e.o.



Woningbrochures



Uw huis



Plattegronden



Pinterest



Buurtcontacten



Thuis in H'lem e.o.



Ludieke acties



Haarlemmermeer



Databased insights



Heemstede -  
Aerdenhout



Adverteren



Instagram



In beeld



Signing

# Onze middelen

Van de vertrouwde brochures via Funda tot de allernieuwste 360 graden videotechnieken; we zetten alle denkbare middelen in om u te helpen bij de (ver)koop van uw huis. We tijgeren voor u en vinden eigenlijk alleen het beste goed genoeg.



MOOIJEKINDVLEUT

MAKELAARS + TAXATEURS



### **Een huis kopen en uw hypotheek; maak kennis met De Hypotheekshop.**

De Hypotheekshop is de grootste, financiële adviesketen, waar iedereen terecht kan voor een duidelijk verhaal over hypotheek, pensioenen en verzekeringen. Voor nu én voor de toekomst. De Hypotheekshop geeft ongekleurd advies en is niet gebonden aan een bank, verzekeringsmaatschappij of andere financiële instelling.

Heb je een nieuwe woning gekocht, dan volgt nog de spannende zoektocht naar een financiering. Want niet de koop van een huis is de belangrijkste financiële beslissing in jouw leven, dat is het afsluiten van een hypotheek. Daarom kijken we bij De Hypotheekshop niet alleen naar een gunstige rente, maar ook of de hypotheekvorm wel goed past bij jouw persoonlijke situatie en wensen. Juist dat bepaalt of je uiteindelijk een hypotheek krijgt die optimaal bij jou past.

### **Duidelijk verhaal**

De adviseurs van De Hypotheekshop zorgen voor:

- Onafhankelijk en deskundig financieel advies;
- Hypotheekadvies op maat;
- Persoonlijke en professionele begeleiding;
- Duidelijkheid over kosten en werkzaamheden van de adviseur;
- Een passende hypotheek;
- Bijbehorende verzekeringen;
- En dus financiële nachtrust.

### **Vrijblijvend kennismakingsgesprek**

Natuurlijk hoef je niet meteen te betalen als je bij ons binnenstapt. Sterker nog: we willen eerst met jou kennismaken en je laten zien hoe wij werken. Alleen zo kunnen we jou voorzien van een hypotheekadvies op maat. Het is dan ook niet meer dan logisch dat wij zo'n eerste gesprek voor onze rekening nemen.

### **Hypotheekshoppen**

Daarna gaat de Hypotheekshopadviseur voor jou hypotheekshoppen: hij vergelijkt verschillende hypotheek, voorwaarden en rentetarieven. Jouw wensen, jouw situatie en jouw plannen voor de toekomst zijn daarbij altijd het uitgangspunt. Zo vindt hij altijd een passende financiering.

### **Alles onder één dak**

We zijn ontstaan vanuit de NVM Hypotheekshop en zijn in de loop der tijd zelfstandig verder gegaan als De Hypotheekshop. Inmiddels kunnen we je, naast de hypotheek, een compleet assortiment van financiële producten en verzekeringspakketten bieden. Zo vind je alles op het gebied van wonen en geld onder één dak.

Desgewenst kunnen we ook na het afsluiten een oogje in het zeil houden. Wij zorgen dat jouw hele financiële huishouding goed op orde is. En dat geeft rust.

Ben je nieuwsgierig naar wie wij zijn en wat wij voor jou kunnen betekenen? Aarzel dan niet en neem contact met ons op.

# Uw huis is goud waard

Ontdek nu hoeveel.

## Weten wat uw huis waard is. Dat helpt u verder.

Start met een online waardecheck. Of een waardebepaling door een van onze specialisten. Kunt u meteen kennismaken en uw kansen op de markt bespreken.

Vrijblijvend natuurlijk. **We helpen u graag.**



Doe de snelle  
online waardecheck



Nodig ons uit voor  
een waardebepaling

Team Amsterdam  
020 - 800 23 83

Team Haarlemmeer  
023 - 303 34 84

Team Haarlem  
023 - 542 02 44

Team Heemstede-Aerdenhout  
023 - 800 02 00