

Linschotenstraat 83  
Haarlem



Vraagprijs € 700.000,= kosten koper

# Kom binnen!

---

Heerlijk ruim gezinshuis! Drie ruime slaapkamers, twee badkamers, een heerlijke tuin en een fraai aangelegd balkon! Waar? Aan de rand van het Rozenprieel: groen, ruim opgezet, kindvriendelijk, met winkels, sportfaciliteiten, scholen, kinderopvang, openbaar vervoer en hoofdwegen in de buurt.

Je komt binnen via de hal in de ruime en sfeervolle woonkamer. Er is een open keuken aanwezig die, door de indeling en de materiaalkeuze, echt een eyecatcher is. In de uitbouw bevindt zich een daklicht, wat zorgt voor extra ruimte en licht door de gehele woonkamer. Er is een prachtige betonvloer met vloerverwarming—ideaal! Via openslaande deuren betreed je de tuin. De tuin op het noorden heeft een gezellige sfeer en beschikt over een losstaande schuur met achterom.

Op de eerste en tweede verdieping bevinden zich ruime slaapkamers en twee badkamers.

Superhandig voor logees of een gezin! Daarnaast is er de mogelijkheid om op de tweede etage twee slaapkamers te maken.

De woning ligt aan de rand van het historische centrum van Haarlem, maar toch dichtbij uitvalswegen naar Amsterdam, Schiphol, Leiden, etc. Op een paar minuten lopen vind je tal van busverbindingen en het station. Daarom is deze woning ook uitermate geschikt voor mensen die niet in Haarlem werken, maar een centrale ligging in de Randstad zoeken. Lekker uit eten of een avond naar het theater, sporten, winkelen en boodschappen doen? Alles wat de Haarlemse binnenstad te bieden heeft, ligt om de hoek. Op fietsafstand bevinden zich het strand, de zee en de duinen.

Ga picknicken in de Haarlemmerhout of wandel langs de stijlvolle winkels in de Grote Houtstraat: alles wat de Haarlemse binnenstad te bieden heeft bevindt zich in de buurt.



**Goed om te weten:**

- \* Oorspronkelijk bouwjaar 1900
- \* Opgebouwd én uitgebouwd
- \* Uitbouw geplaatst in 2018
- \* Bovenste etage verbouwd in 2018
- \* CV-installatie Remeha Tzerra 2016
- \* Vloerverwarming begane grond en badkamer aanwezig
- \* Parkeren met parkeervergunning (zone C Noord)
- \* NS station Haarlem: 7 minuten fietsen
- \* Grote Markt: 6 minuten fietsen
- \* Strand en duinen: 30 minuten fietsen
- \* Oplevering in overleg

**Begane grond:**

Entree. De woonkamer op de begane grond is uitgebouwd en v.v. van een dakraam, waardoor er een royale lichte leefruimte is ontstaan met open keuken.

De begane grond heeft een betonvloer uitgevoerd met vloerverwarming. De handgemaakte stijlvolle keuken heeft een betonnen werkblad en heeft diverse apparatuur: inductie kookplaat, afzuigkap, magnetron/oven en vaatwasser. Modern toilet aan de achterzijde v.v. fonteintje. De openslaande deuren geven toegang tot een fijne stadstuin met ruime schuur.

**Eerste verdieping:**

Twee slaapkamers, gescheiden door een moderne badkamer voorzien van douche met glazen deuren, badkamermeubel, 2e toilet en aansluitingen voor de was- en droogmachine. Verder een deur naar het dakterras.

**Tweede verdieping:**

Riante slaapkamer / studio met eigen kitchenette en badkamer voorzien van inloopdouche en 3e toilet.



# Welcome!

---

Lovely spacious family home! Three spacious bedrooms, two bathrooms, a lovely garden and a beautifully landscaped balcony! Where? On the edge of the Rozenprieel: green, spacious, child-friendly, with shops, sports facilities, schools, childcare, public transport and main roads nearby.

You enter through the hall into the spacious and attractive living room. There is an open kitchen which, thanks to its layout and choice of materials, is a real eye-catcher. The extension has a skylight, which provides extra space and light throughout the living room. There is a beautiful concrete floor with underfloor heating—ideal! French doors lead to the garden. The north-facing garden has a cosy atmosphere and features a detached shed with back access.

The first and second floors feature spacious bedrooms and two bathrooms. Super convenient for guests or a family! There is also the possibility to create two bedrooms on the second floor.

The property is located on the edge of Haarlem's historic centre, yet close to major roads to Amsterdam, Schiphol Airport, Leiden, etc. Numerous bus connections and the train station are just a few minutes' walk away. This makes the property ideal for people who do not work in Haarlem but are looking for a central location in the “Randstad” area. Everything that Haarlem city centre has to offer is just around the corner, including restaurants, theatres, sports facilities, shops and supermarkets. The beach, sea and dunes are within cycling distance.

Go for a picnic in the Haarlemmerhout or stroll past the stylish shops in the Grote Houtstraat: everything that Haarlem city centre has to offer is nearby.



**Good to know:**

- \* Originally built in 1900
- \* Built and extended
- \* Extension added in 2018
- \* Top floor renovated in 2018
- \* Central heating system Remeha Tzerra 2016
- \* Underfloor heating on ground floor and in bathroom
- \* Parking with parking permit (zone C North)
- \* Haarlem railway station: 7 minutes by bicycle
- \* Grote Markt: 6 minutes by bicycle
- \* Beach and dunes: 30 minutes by bicycle
- \* Delivery in consultation

**Ground floor:**

Entrance hall. The living room on the ground floor has been extended and fitted with a skylight, creating a spacious, light-filled living area with an open kitchen.

The ground floor has a concrete floor with underfloor heating. The handmade stylish kitchen has a concrete worktop and various appliances: induction hob, extractor hood, microwave/oven and dishwasher. Modern toilet at the rear with washbasin. The French doors give access to a lovely city garden with a spacious shed.

**First floor:**

Two bedrooms, separated by a modern bathroom with a shower with glass doors, bathroom furniture, second toilet and connections for the washing machine and dryer. There is also a door to the roof terrace.

**Second floor:**

Spacious bedroom/studio with its own kitchenette and bathroom with walk-in shower and third toilet.



# Kenmerken

Soort:	eengezinswoning
Type:	tussenwoning
Aantal kamers:	4
Woonoppervlakte:	122 m <sup>2</sup>
Inhoud:	429 m <sup>3</sup>
Perceeloppervlakte:	108 m <sup>2</sup>
Bouwjaar/-periode:	1900
Ligging:	aan rustige weg, in centrum, in woonwijk
Tuin:	undefined m <sup>2</sup>
Isolatie:	dakisolatie, vloerisolatie, gedeeltelijk dubbel glas
Verwarming:	c.v.-ketel, vloerverwarming gedeeltelijk
CV-ketel	Remeha Tzerra, 2016
Energielabel:	B

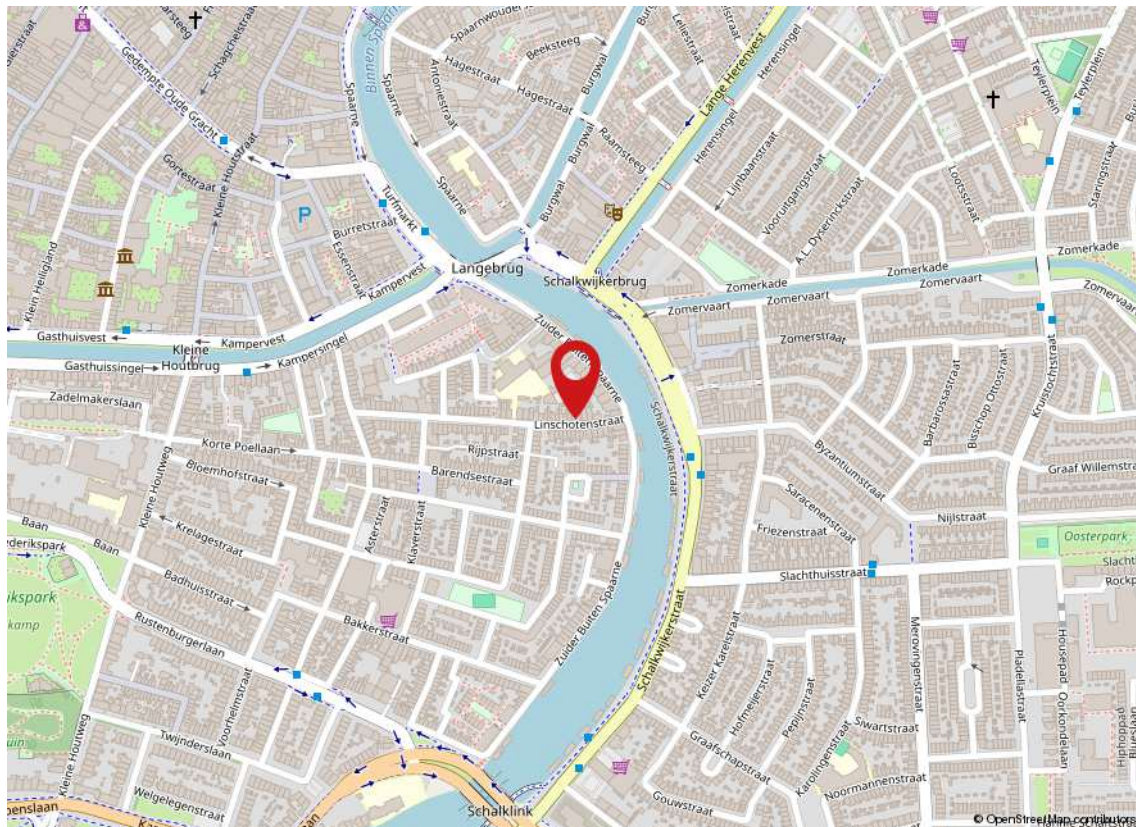

# Kadaster

Adres Linschotenstraat 83  
Postcode / plaats 2012 VE / Haarlem  
Gemeente Haarlem  
Sectie / perceel K / 1543  
Oppervlakte 108 m<sup>2</sup>  
Soort Volle eigendom









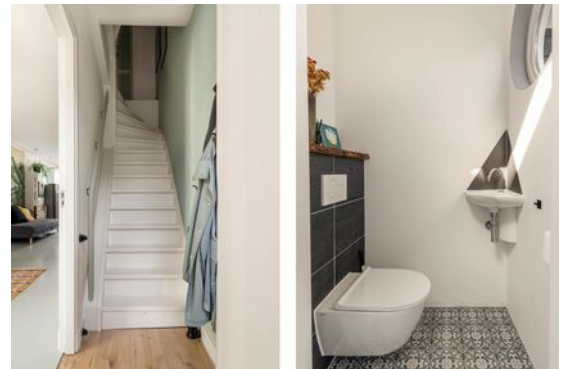



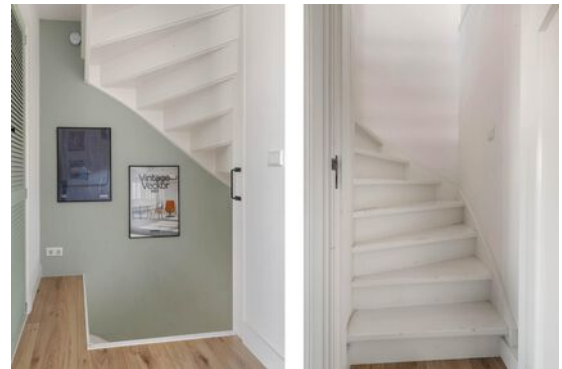



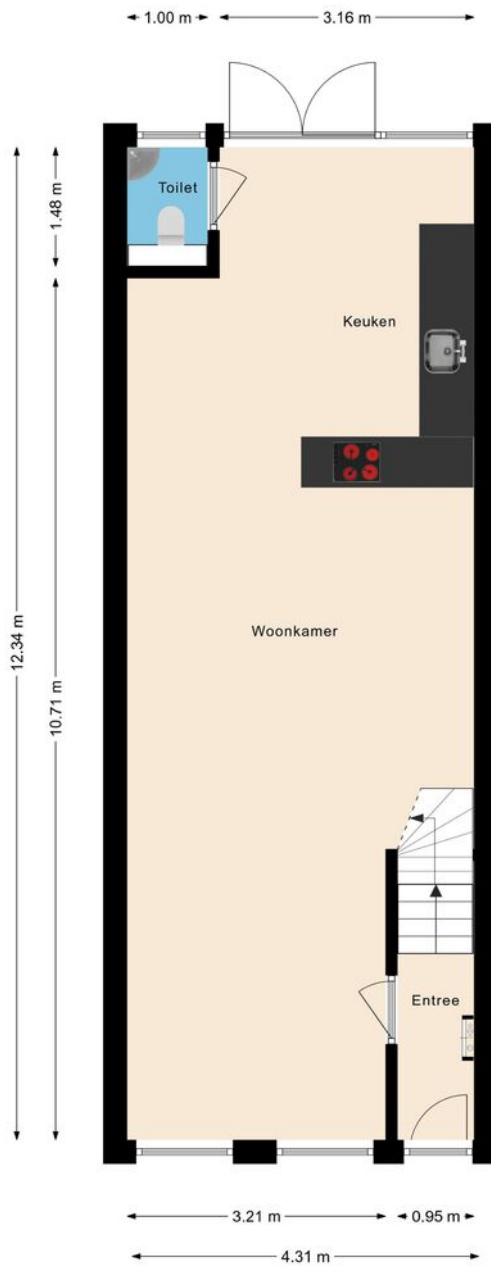

Deze plattegronden zijn opgemaakt voor indicatieve doeleinden.  
 Hieraan kunnen geen rechten worden ontleend.



Begane grond



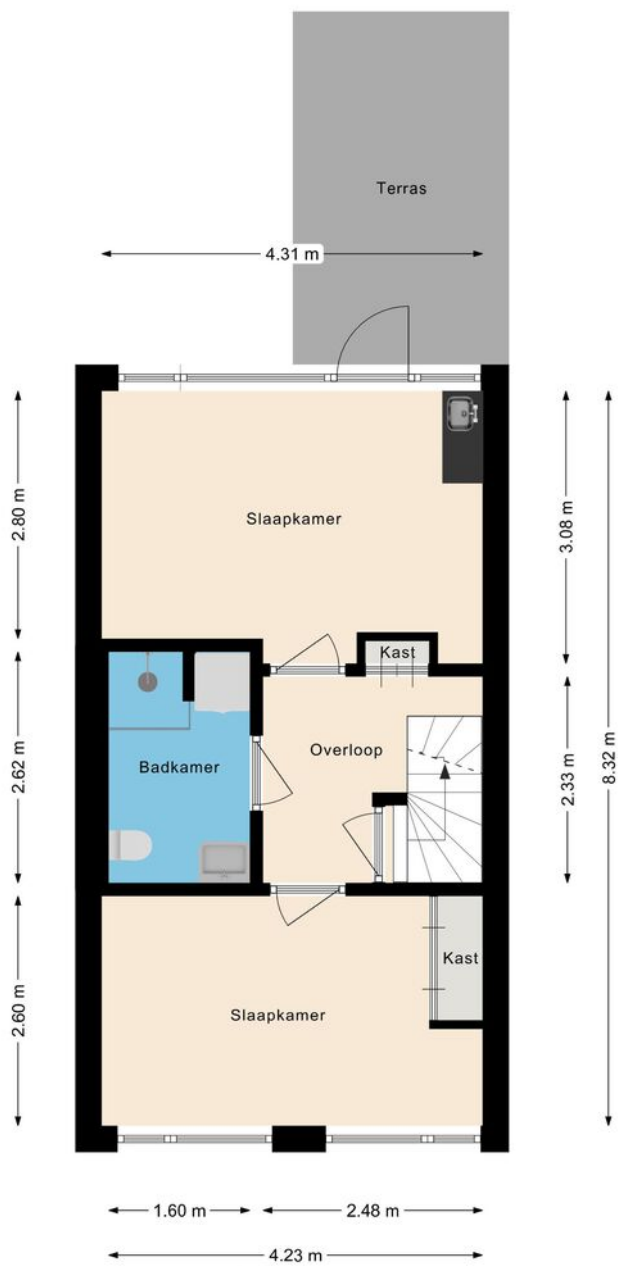

Deze plattegronden zijn opgemaakt voor indicatieve doeleinden.  
 Hieraan kunnen geen rechten worden ontleend.



1e verdieping



Linschotenstraat 83 Haarlem

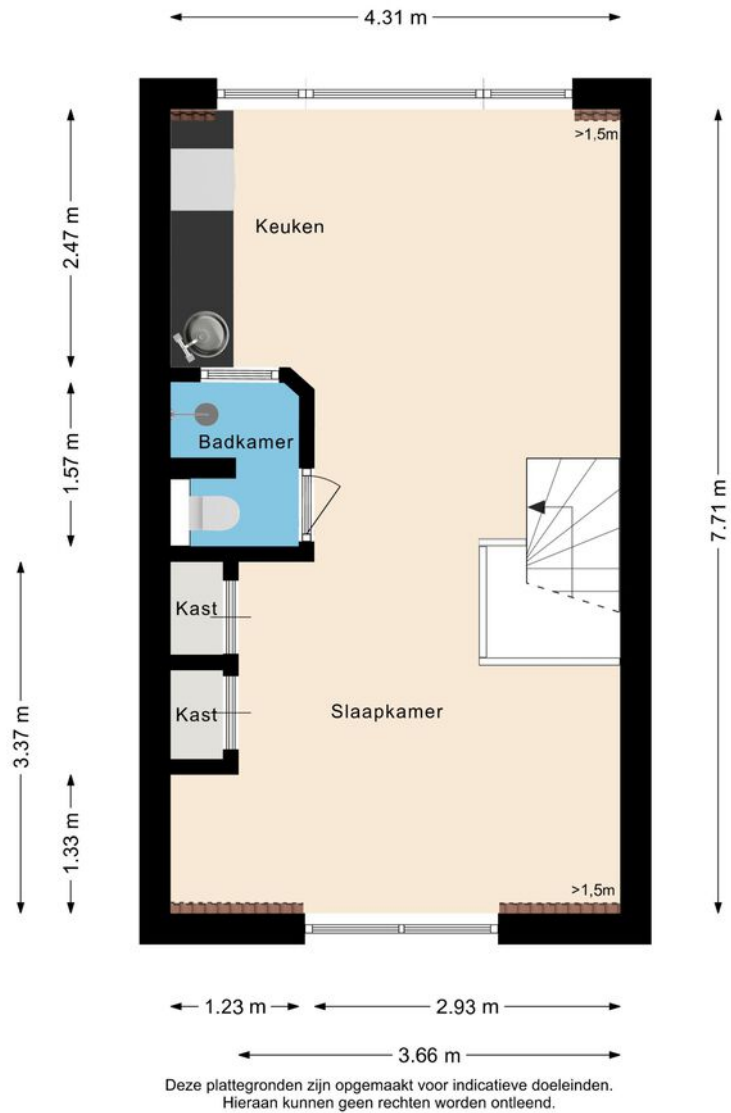

# 2

2e verdieping





Deze plattegronden zijn opgemaakt voor indicatieve doeleinden.  
 Hieraan kunnen geen rechten worden ontleend.



## Situatietekening



# Meetrapport



**OPSTAL**

## Overzicht meetrapportage

In opdracht van verkoper & verkoopmakelaar heeft Opstal Adviseurs een meetrapportage uitgevoerd. Al onze metingen zijn verricht aan de hand van de meest recente meetinstructie gebruiksoppervlakte en bruto inhoud woningen conform de NEN2580.

In onderstaande tabel is een overzicht terug te vinden van de totale oppervlaktes van de woning. In het hoofdstuk meetcertificaat zijn de oppervlaktes per verdieping uitgesplitst.

<b>Gebruiksoppervlakte wonen</b>	<b>(GBO)</b>	122	m2
<b>Overige in pandige ruimte</b>	<b>(OIR)</b>	0	m2
<b>Gebouwegebonden buitenruimte</b>	<b>(GGB)</b>	10	m2
<b>Externe bergruimte</b>	<b>(EB)</b>	12	m2
<b>Bruto inhoud</b>	<b>(BI)</b>	429	m3

Hieronder zijn de begrippen omtrent de verschillende meeteenheden benoemt.



# Lijst van zaken



	BA	GM	TO
<b>Woning - Interieur</b>			
Designradiator(en)	X		
Radiatorafwerking	X		
Verlichting, te weten			
- inbouwspots/dimmers	X		
- opbouwspots/armaturen/lampen/dimmers	X		
- losse (hang)lampen		X	
- dakventilator	X		
(Losse)kasten, legplanken, te weten			
- Keukenkast	X		
- hangkast kleding			X
Raamdecoratie/zonwering binnen, te weten			
- gordijnrails	X		
- gordijnen	X		
- overgordijnen	X		
- vitrages	X		
- rolgordijnen	X		
- lamellen	X		

BA = Blijft achter ■ GM = Gaat mee ■ TO = Ter overname



# Lijst van zaken



	BA	GM	TO
- jaloezieën	X		
- (losse) horren/rolhorren	X		
Vloerdecoratie, te weten			
- vloerbedekking	X		
- laminaat	X		
Overig, te weten			
- Tado Slimme Thermostaten	X		
- tweepersoonsbed met lades			X
- kinder hekjes x2	X		
- 2x zwarte kussen voor ingebouwde lounge set	X		
<b>Woning - Keuken</b>			
Keuken (inbouw)apparatuur, te weten			
- kookplaat	X		
- (gas)fornuis	X		
- afzuigkap	X		
- magnetron		X	
- oven	X		

BA = Blijft achter ■ GM = Gaat mee ■ TO = Ter overname



# Lijst van zaken



	BA	GM	TO
- koel-vriescombinatie		X	
- vaatwasser	X		
- koffiezetapparaat		X	
<b>Woning - Sanitair/sauna</b>			
Toilet met de volgende toebehoren			
- toilet	X		
- toiletrolhouder	X		
- toiletborstel(houder)	X		
- fontein	X		
Badkamer met de volgende toebehoren			
- douche (cabine/scherm)	X		
- wastafel	X		
- wastafelmeubel	X		
- toiletkast	X		
- toilet	X		
- toiletrolhouder	X		
- toiletborstel(houder)	X		

BA = Blijft achter ■ GM = Gaat mee ■ TO = Ter overname



# Lijst van zaken



	BA	GM	TO
<b>Woning - Exterieur/installaties/veiligheid/ energiebesparing</b>			
Brievenbus	X		
(Voordeur)bel	X		
Rookmelders	X		
(Klok)thermostaat	X		
Telefoonaansluiting/internet aansluiting			X
Warmwatervoorziening, te weten			
- CV-installatie	X		
<b>Tuin - Inrichting</b>			
Tuinaanleg/bestrating	X		
Beplanting	X		
<b>Tuin - Verlichting/installaties</b>			
Buitenverlichting	X		
<b>Tuin - Bebouwing</b>			
Tuinhuis/buitenberging	X		
Kasten/werkbank in tuinhuis/berging	X		

BA = Blijft achter ■ GM = Gaat mee ■ TO = Ter overname



# Lijst van zaken



	BA	GM	TO
<b>Tuin - Overig</b>			
Overige tuin, te weten			
- 2 x plantenboxen			X
-		X	

BA = Blijft achter ■ GM = Gaat mee ■ TO = Ter overname



# Koopakte woonhuis

---

## **Erfdienstbaarheden en bijzondere bepalingen**

Aan elke onroerende zaak kunnen bijzondere bepalingen verbonden zijn. Deze worden dan aan elke opvolgende eigenaar opgelegd. Ze staan gewoonlijk in het eigendomsbewijs. In het eigendomsbewijs van de huidige eigenaar kunnen erfdiensbaarheden, kettingbedingen of bijzondere bepalingen vermeld staan. Kopie van het eigendomsbewijs is op te vragen bij Mooijekind Vleut Makelaars o.g.

## **Verdere bijzonderheden**

Milieu: conform omgevingsrapportage

Eigen grond: het registergoed staat op eigen grond

Levering: het registergoed wordt geleverd vrij van huur en ontruimd

Roerende zaken: zie lijst roerende zaken

Aanvaarding: de overdrachtsdatum wordt in overleg vastgesteld.

## **Biedsysteem**

Tenzij nadrukkelijk anders overeengekomen, geldt het onderstaande biedsysteem:

Het "Amsterdamse" biedsysteem

Zodra de woning op de markt komt, krijgt degene die als eerste een, naar het oordeel van de verkoper (of cliënt makelaar) een aanvaardbaar openingsbod heeft uitgebracht, de positie van eerste bieder.

Tijdens de onderhandelingen met de eerste bieder kunnen bezichtigingen met andere koopgegadigden voor de woning gewoon plaatsvinden. Andere koopgegadigden wordt bij de bezichtiging gemeld dat er inmiddels een openingsbod van de eerste bieder op de woning rust (bedrag en naam van eerste bieder worden niet gemeld).

Om de onderhandelingen met de eerste bieder af te breken c.q. af te dwingen hebben de andere koopgegadigden de mogelijkheid om een éénmalig uiterst voorstel ("storingsbod") uit te brengen welke hun koopsom aangeeft alsmede hun voorwaarden (eventuele ontbindende voorwaarden, opleveringsdatum, roerende zaken e.d.).

Indien het storingsbod voor verkoper voldoende is om te verkopen, dan zal de verkopend makelaar aan de eerste bieder vragen diens uiterst voorstel neer te leggen.

Is dit uiterste voorstel voldoende voor verkoper, dan zal de koop worden gesloten met de eerste bieder. Indien het laatste voorstel voor verkoper niet voldoende is, dan zal met de uitbrenger van het beste storingsbod de koop worden gesloten.

De verkoper behoudt zich nadrukkelijk het recht van gunning voor.

Het staat verkoper -ook tijdens het biedingsproces- vrij om de wijze van bieden en/of onderhandelen te wijzigen. Geen enkele bieder of gegadigde kan enig recht ontlenen aan de gehanteerde of te hanteren biedsystemen.

De relevante stukken zijn digitaal op te vragen bij de makelaar.



### **Koopovereenkomst/koopakte**

De tussen verkoper en koper te sluiten koopovereenkomst komt pas tot stand zodra beide partijen een schriftelijke koopakte hebben ondertekend.

Behoudens nadere afspraken gelden de standaardregels, zoals deze voorkomen in de modelkoopakte die is opgesteld door de Nederlandse Vereniging van Makelaars NVM, de Consumentenbond en de Vereniging Eigen Huis. De waarborgsom (of bankgarantie) is gebruikelijk 10 % van de koopsom en wordt voldaan aan de notaris.

Eventueel door de koper te maken voorbehouden (zoals voor het verkrijgen van huisvestingsvergunning, hypotheek, nationale hypotheek garantie) worden alleen in de koopakte opgenomen als deze in de onderhandelingen zijn afgesproken.

Voor zover hieronder aanvullende clausules zijn vermeld, worden deze opgenomen in de koopakte.

### **Notariskeuze**

Koper is gerechtigd voor het transport een notaris aan te wijzen. Echter ter zake de notariskeuze van koper behoudt verkoper zich voor dat die notaris kantoor dient te houden in de regio Haarlem of binnen een straal van 10 kilometer daarbuiten. Indien koper een notaris wenst aan te wijzen die kantoor houdt buiten voormeld werkgebied zijn de eventuele aanvullende kosten van die notariskeuze (zoals bijvoorbeeld eventuele kosten die deze notaris aan verkoper in rekening brengt voor het opstellen van een volmacht voor de verkoper en eventuele kosten welke een regionale notaris aan verkoper in rekening brengt voor de legalisatie van de handtekening van verkoper op die volmacht) voor rekening van koper.

Verkopend makelaar en diens opdrachtgever (verkoper) zijn voorts gerechtigd eventuele andere kosten, welke verband houden met het feit dat het transport plaatsvindt buiten de regio, in rekening te brengen bij de koper. Deze kosten zijn gebaseerd op het extra beslag van productiemiddelen en tijd. De kosten zullen worden berekend op basis van een nog nader op te geven uurtarief waarbij in ieder geval de reistijd heen en terug in rekening gebracht zal worden, alsmede een kilometervergoeding van 45 eurocent per kilometer (heen en terug).

### **Aanvullende clausules op te nemen in de koopakte**

#### **1. BEDENKTIJD**

De koper die een tot bewoning bestemde onroerende zaak koopt en een natuurlijke persoon is en niet handelt in de uitoefening van een beroep of bedrijf heeft bedenktijd om deze koopovereenkomst te ontbinden. De bedenktijd duurt drie dagen en begint om 0.00 uur van de dag die volgt op de dag dat de tussen partijen opgemaakte akte (in kopie) aan de koper ter hand gesteld is tegen bewijs van ontvangst. Ontvangst van (een kopie van) de akte bij het notariskantoor wordt aangemerkt als terhandstelling aan koper. Indien de bedenktijd op een zaterdag, zondag of algemeen erkende feestdag eindigt, wordt deze verlengd tot en met de eerstvolgende dag die niet een zaterdag, zondag of algemeen erkende feestdag is.

De bedenktijd wordt, zo nodig, zoveel verlengd, dat daarin ten minste twee dagen voorkomen die niet een zaterdag, zondag of algemeen erkende feestdag zijn.



## 2. SCHRIFTELIJKE VASTLEGGING

Uit deze overeenkomst vloeien pas verplichtingen voort als beide partijen deze akte hebben ondertekend. De partij die deze akte als eerste ondertekent, doet dit onder voorbehoud dat hij uiterlijk op de derde werkdag nadat hij de akte ondertekend heeft (een kopie van) de door beide partijen ondertekende akte heeft ontvangen. Indien de eerste ondertekenaar niet tijdig (een kopie van) de door beide partijen ondertekende akte heeft ontvangen, heeft hij het recht zich op het voorbehoud te beroepen, waardoor hij niet (meer) gebonden is. Dit recht vervalt als daar niet uiterlijk op de tweede werkdag nadat alsnog (een kopie van) de door beide partijen ondertekende akte is ontvangen, gebruik van is gemaakt.

## 3. ALGEMENE OUDERDOMSCLAUSULE

Koper verklaart ermee bekend te zijn dat de woning tenminste 125 jaar oud is, wat betekent dat de eisen die aan de bouwkwaliteit gesteld mogen worden aanzienlijk lager liggen dan bij nieuwe woningen. Tenzij de verkoper de kwaliteit ervan gegarandeerd heeft, staat verkoper niet in voor o.a. het dak, de fundering, de vloeren, de leidingen voor elektriciteit, water en gas, de riolering, rookkanalen, de afwezigheid van aantasting door houtworm en/of ander ongedierte c.q. schimmels en de afwezigheid van doorslaand en/of optrekkend vocht. Bouwkundige kwaliteitsgebreken worden geacht niet belemmerend te werken op het in artikel 5.3 omschreven "woongebruik".

## 4. MILIEUCLAUSULE (BODEMGESTELDHEID)

Tussen verkoper en koper gelden de volgende bepalingen ter zake van mogelijke verontreiniging van de onroerende zaak: De verkoper verklaart dat hem betreffende eventuele bodem- en/of grondwaterverontreiniging niets anders bekend is dan aangegeven in milieurapportage, welke onverbrekkelijk verbonden is aan de koopakte. Elke aansprakelijkheid van de verkoper voor bodem- en/of grondwaterverontreiniging wordt uitgesloten. Koper zal verkoper niet voor enige vorm van bodem- en/of grondwaterverontreiniging aanspreken dan alleen in het geval er sprake is van verwijtbaar toerekenbaar handelen, nalaten of verzwijgen van verkoper.

## 5. FUNDERINGSCLAUSULE (FUNDERINGSGESTELDHEID)

Verkoper kan niet instaan voor de kwaliteit van de fundering en koper vrijwaart verkoper voor alle aansprakelijkheid met betrekking tot eventuele funderingsproblematiek.

## 6. ASBEST

In de onroerende zaak kunnen asbesthoudende stoffen/materialen aanwezig zijn. Indien deze worden verwijderd dienen door koper maatregelen en voorzieningen te worden getroffen die de wetgeving voorschrijft. Koper verklaart met deze wetgeving bekend te zijn en aanvaardt alle aansprakelijkheid en gevolgen die uit de aanwezigheid van asbest en/of de verwijdering van asbest uit de onroerende zaak kan voortvloeien. In afwijking van artikel 6.3. van deze koopakte en artikel 7:17 lid 1 en 2 BW komt het geheel of ten dele ontbreken van één of meer eigenschappen van de onroerende zaak voor normaal en bijzonder gebruik en het eventueel anderszins niet-beantwoorden van de zaak aan de overeenkomst als gevolg van de aanwezigheid van enig asbest in welke samenstelling en/of op welke plaats dan ook voor rekening en risico van koper.



#### 7. WATERHUISHOUDINGSCLAUSULE

Koper verklaart bekend te zijn met de lokale problemen betreffende het grondwaterpeil mogelijk ontstaan als gevolg van gewijzigd duinwaterbeheer. Indien nu of in de toekomst hinder ondervonden wordt van de stand van het grondwater, vrijwaart koper verkoper van iedere aansprakelijkheid en schade hieruit voortvloeiende.

#### 8. TOELICHTINGSCLAUSULE NEN2580

De Meetinstructie is gebaseerd op de NEN2580. De Meetinstructie is bedoeld om een meer eenduidige manier van meten toe te passen voor het geven van een indicatie van de gebruiksovervlakte. De Meetinstructie sluit verschillen in meetuitkomsten niet volledig uit, door bijvoorbeeld interpretatieverschillen, afrondingen of beperkingen bij het uitvoeren van de meting.

#### 9. OVERBRUGGINGSHYPOTHEEK

Koper verleent bij deze onherroepelijk toestemming aan verkoper om het verkochte desgewenst tijdelijk -tot uiterlijk de overeengekomen dag van levering- te bezwaren met een overbruggingshypotheek. Indien deze koopakte eerder in de openbare registers mocht zijn ingeschreven, zal het bepaalde in artikel 3 lid 3 boek 7 BW derhalve niet van toepassing zijn ten nadele van de desbetreffende hypotheekhouder. Het vorenstaande laat uitdrukkelijk onverlet de verplichting van verkoper om het verkochte aan de koper op de overeengekomen datum te leveren vrij van hypotheeken, welke dan ook.

#### 10. TOESTEMMING VERSTUREN DOCUMENTEN AAN MAKELAAR(S)

Ondergetekenden verklaren hierbij toestemming te geven aan de notaris om het ontwerp van de akte van levering toe te sturen aan de bij de transactie betrokken makelaar(s).

Voorts verklaren ondergetekenden hierbij toestemming te geven aan de notaris om de nota van afrekening (met bijbehorende bijlagen) te sturen naar de makelaar die de betreffende partij bijstaat bij de onderhavige overeenkomst.



### **Vorbehoud en onderzoeksplicht**

Hoewel gestreefd is naar een zo nauwkeurig mogelijke inventarisatie van de beschikbare gegevens, moet ervan uitgegaan worden dat het bovenstaande slechts indicatief is. De gegevens (bedragen, jaartallen, omschrijvingen etc.) zijn soms verkregen door mondelinge informatie, visuele opname, soms zijn ze uit het geheugen opgediept. De verkoper is nadrukkelijk gevraagd bij hem bekende gebreken te melden. De koper heeft echter zijn eigen onderzoeksplicht naar alle zaken die voor hem van belang kunnen zijn en kan zich nimmer beroepen op onbekendheid met feiten die hij zelf had kunnen waarnemen of die kenbaar waren uit de openbare registers. De verkopend makelaar of uw eigen makelaar kan u hierover informeren.

### **Tekeningen/Plattegrond**

Eventueel in de brochure aanwezige kopieën van (bouw)tekeningen c.q. plattegronden zijn over het algemeen van oudere datum, zijn of kunnen vaak niet op schaal gekopieerd worden en hoeven niet representatief te zijn voor de huidige indeling en maatvoering en zijn slechts ter indicatie bijgevoegd. Hieraan kunnen geen rechten worden ontleend.

### **Verdere informatie**

Alle belangrijke documentatie is bij de verkopend makelaar op te vragen.

### **Gunning**

Verkoper behoudt zich het recht voor om het object te gunnen aan de gegadigde van zijn keuze. Een overeenkomst komt eerst dan tot stand indien overeenstemming is bereikt over zowel de koopsom en oplevering alsmede details als roerende zaken e.d.

### **Disclaimer**

Deze informatie is door ons met de nodige zorgvuldigheid samengesteld. Onzerzijds wordt echter geen enkele aansprakelijkheid aanvaard voor enige onvolledigheid, onjuistheid of anderszins, dan wel de gevolgen daarvan. Alle opgegeven maten en oppervlakten zijn indicatief.



# Team

---



Marco Reurink



Jack Tromp



Mara Huisman



## Haarlem

Gedempte Oude Gracht 124 ■ 2011 GX Haarlem ■ 023 - 542 02 44  
haarlem@mooijekindvleut.nl ■ [www.mooijekindvleut.nl](http://www.mooijekindvleut.nl)

---

Amsterdam ■ Haarlem ■ Haarlemmermeer ■ Heemstede-Aerdenhout



Groot netwerk



Actueel nieuws



Video



mooijekindvleut.nl



Facebook



Matchmakers



met alle kennis



Synergie



3D fotografie



Team MVM



Social



Woningbrochures



Jouw huis



Plattegronden



Pinterest



Buurtcontacten



Tuis in H'lem e.o.



Ludieke acties



Heemstede - Aerdenhout



Databased insights



Tuis in A'dam e.o.



Adverteren



Instagram



In beeld



Signing

# Onze middelen

Van de vertrouwde brochures via Funda tot de allernieuwste 360 graden videotechnieken; we zetten alle denkbare middelen in om je te helpen bij de (ver)koop van je huis. We tijgeren voor je en vinden eigenlijk alleen het beste goed genoeg.



MOOIJEKINDVLEUT

MAKELAARS + TAXATEURS



### **Een huis kopen en uw hypotheek; maak kennis met De Hypotheekshop.**

De Hypotheekshop is de grootste, financiële adviesketen, waar iedereen terecht kan voor een duidelijk verhaal over hypotheek, pensioenen en verzekeringen. Voor nu én voor de toekomst. De Hypotheekshop geeft ongekleurd advies en is niet gebonden aan een bank, verzekeringsmaatschappij of andere financiële instelling.

Heb je een nieuwe woning gekocht, dan volgt nog de spannende zoektocht naar een financiering. Want niet de koop van een huis is de belangrijkste financiële beslissing in jouw leven, dat is het afsluiten van een hypotheek. Daarom kijken we bij De Hypotheekshop niet alleen naar een gunstige rente, maar ook of de hypotheekvorm wel goed past bij jouw persoonlijke situatie en wensen. Juist dat bepaalt of je uiteindelijk een hypotheek krijgt die optimaal bij jou past.

### **Duidelijk verhaal**

De adviseurs van De Hypotheekshop zorgen voor:

- Onafhankelijk en deskundig financieel advies;
- Hypotheekadvies op maat;
- Persoonlijke en professionele begeleiding;
- Duidelijkheid over kosten en werkzaamheden van de adviseur;
- Een passende hypotheek;
- Bijbehorende verzekeringen;
- En dus financiële nachtrust.

### **Vrijblijvend kennismakingsgesprek**

Natuurlijk hoef je niet meteen te betalen als je bij ons binnenstapt. Sterker nog: we willen eerst met jou kennismaken en je laten zien hoe wij werken. Alleen zo kunnen we jou voorzien van een hypotheekadvies op maat. Het is dan ook niet meer dan logisch dat wij zo'n eerste gesprek voor onze rekening nemen.

### **Hypotheekshoppen**

Daarna gaat de Hypotheekshopadviseur voor jou hypotheekshoppen: hij vergelijkt verschillende hypotheek, voorwaarden en rentetarieven. Jouw wensen, jouw situatie en jouw plannen voor de toekomst zijn daarbij altijd het uitgangspunt. Zo vindt hij altijd een passende financiering.

### **Alles onder één dak**

We zijn ontstaan vanuit de NVM Hypotheekshop en zijn in de loop der tijd zelfstandig verder gegaan als De Hypotheekshop. Inmiddels kunnen we je, naast de hypotheek, een compleet assortiment van financiële producten en verzekeringspakketten bieden. Zo vind je alles op het gebied van wonen en geld onder één dak.

Desgewenst kunnen we ook na het afsluiten een oogje in het zeil houden. Wij zorgen dat jouw hele financiële huishouding goed op orde is. En dat geeft rust.

Ben je nieuwsgierig naar wie wij zijn en wat wij voor jou kunnen betekenen? Aarzel dan niet en neem contact met ons op.

# Uw huis is goud waard

Ontdek nu hoeveel.

## Weten wat uw huis waard is. Dat helpt u verder.

Start met een online waardecheck. Of een waardebeoordeling door een van onze specialisten. Kunt u meteen kennismaken en uw kansen op de markt bespreken.

Vrijblijvend natuurlijk. **We helpen u graag.**



Doe de snelle  
online waardecheck



Nodig ons uit voor  
een waardebeoordeling

Team Amsterdam  
020 - 800 23 83

Team Haarlemmermeer  
023 - 303 34 84

Team Haarlem  
023 - 542 02 44

Team Heemstede-Aerdenhout  
023 - 800 02 00