

KOM BINNEN

Schotersingel 85, Haarlem



Fantastisch gezinshuis

6 slaapkamers

Aan de Schotersingel



Soort woning

herenhuis

Type woning

tussenwoning

Woonoppervlakte

236 m²

Inhoud

1019 m³

Perceeloppervlakte

230 m²

Kamers

10

Slaapkamers

6

Bouwjaar

1900

Ligging:

aan water, aan park, aan rustige weg, vrij uitzicht

Tuinligging:

noordwest

Isolatie:

dakisolatie, vloerisolatie

Verwarming:

c.v.-ketel

Parkeergelegenheid:

betaald parkeren, parkeervergunningen

Berging:

nee

Energielabel:

C

Kom binnen!

Statig herenhuis aan de Schotersingel met uitzicht op de Haarlemse Bolwerken. Deze ruime woning is al voorbereid voor hoogwaardige renovatie en biedt een unieke kans om een monumentaal stadshuis geheel naar eigen wens af te bouwen. Met een woonoppervlak van circa 236 m² biedt dit gemeentelijk monument alle ruimte voor een royaal familiehuis. In de huidige opzet is plaats voor een ruime woonkamer, een woonkeuken, zes slaapkamers en twee badkamers. De ligging combineert rust en waterzicht met uitstekende bereikbaarheid: station Haarlem ligt op enkele minuten lopen en biedt directe verbindingen naar Amsterdam, Schiphol en de kust.

Dit statige familiehuis uit 1900 is een klassieke grachtenwoning en aangewezen als gemeentelijk monument vanwege zijn historische en architectonische waarde. De woning is uitgevoerd in een verfijnde neo-renaisancesstijl, herkenbaar aan het rijke metselwerk en de zorgvuldig geornamenteerde gevel. De architectuur weerspiegelt het vakmanschap en de aandacht voor detail die kenmerkend zijn voor de representatieve stadshuizen uit deze periode.

In de renovatiefase zijn de karakteristieke elementen behouden gebleven. Denk aan de hoge plafonds met sierlijsten, de glas-in-loodramen in de woonkamer, marmeren schouwen en de klassieke ensuite-indeling. De woonkamer loopt van voor naar achter en heeft aan beide zijden een serre met hoge ramen, waardoor er veel licht binnenvalt. Via openslaande deuren aan de achterzijde is de tuin op het noordwesten bereikbaar. De eerste en tweede verdieping zijn voorbereid voor een nieuwe indeling met meerdere slaapkamers en badkamers. Op de bovenste verdieping zijn de originele houten balken zichtbaar gebleven, wat de verdieping een warme en karaktervolle uitstraling geeft.



De ligging aan de Schotersingel behoort tot de aantrekkelijkste plekken van Haarlem-Noord. Het huis maakt deel uit van een van de meest karaktervolle stadsranden van Haarlem. De woning kijkt uit op het water en het stadspark De Bolwerken, terwijl het centrum van Haarlem op korte afstand ligt. In de directe omgeving bevinden zich onder andere het Dolhuys Museum, diverse speeltuinen, goede basis- en middelbare scholen en de buurtwinkels van de Kleverparkweg. Hier vind je onder meer een bakker, slager, viswinkel, een delicatessenzaak en een wijnhandel. Ook zijn er restaurants en cafés in de buurt. Het NS-station Haarlem ligt op ongeveer zes minuten lopen. Met de fiets ben je binnen enkele minuten in het historische centrum. De duinen en het strand van Bloemendaal zijn eveneens snel bereikbaar.



Welcome!

A stately house on Schotersingel with views overlooking Haarlem's Bolwerken. This spacious property has already been prepared for a high-quality renovation and offers a unique opportunity to complete a listed city house entirely to your own specifications. With a living area of approximately 236 m², this listed building offers plenty of space for a spacious family home. In its current layout, there is space for a large living room, a kitchen-diner, six bedrooms and two bathrooms. The location combines a peaceful setting and water views with excellent transport connections: Haarlem station is just a few minutes' walk away and offers direct services to Amsterdam, Schiphol and the coast.

This stately family home, dating from 1900, is a classic canal-side house and has been designated a municipal monument due to its historical and architectural value. The property is designed in a refined Neo-Renaissance style, recognisable by its rich brickwork and carefully ornamented façade. The architecture reflects the workmanship and attention to detail characteristic of the prestigious townhouses of this period.

During the renovation, the characteristic features have been preserved. These include the high ceilings with ornamental mouldings, the stained-glass windows in the living room, marble fireplaces and the classic en-suite layout. The living room runs from front to back and features a conservatory on both sides with high windows, allowing plenty of light to enter. French doors at the rear provide access to the north-west facing garden. The first and second floors have been prepared for a new layout with multiple bedrooms and bathrooms. On the top floor, the original wooden beams have been left exposed, giving the floor a warm and characterful look.



Its location on Schotersingel is one of the most attractive spots in Haarlem-Noord. The house forms part of one of Haarlem's most characterful urban fringes. The property overlooks the water and De Bolwerken city park, whilst the centre of Haarlem is just a short distance away. The immediate vicinity includes the Dolhuys Museum, various playgrounds, good primary and secondary schools, and the local shops on Kleverparkweg. Here you will find, among other things, a bakery, a butcher, a fishmonger, a delicatessen and a wine shop. There are also restaurants and cafés in the neighbourhood. Haarlem railway station is about a six-minute walk away. By bike, you can reach the historic centre in just a few minutes. The dunes and the beach at Bloemendaal are also within easy reach.







Deze plattegrond is met uiterste zorg samengesteld.
 Er kunnen geen rechten aan ontleend worden. © MOD3SIGN



Begane grond





Deze plattegrond is met uiterste zorg samengesteld.
Er kunnen geen rechten aan ontleend worden. © MOD3SIGN



1e verdieping



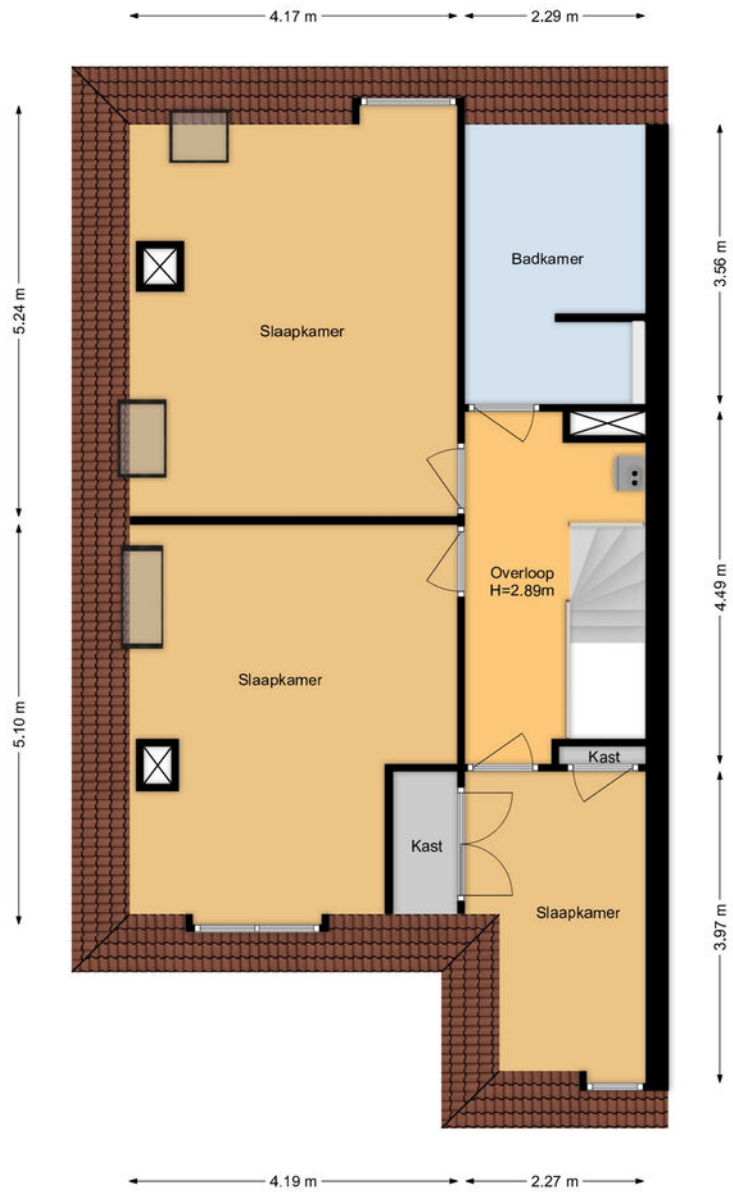

Deze plattegrond is met uiterste zorg samengesteld.
 Er kunnen geen rechten aan ontleend worden. © MOD3SIGN

2

ze verdieping



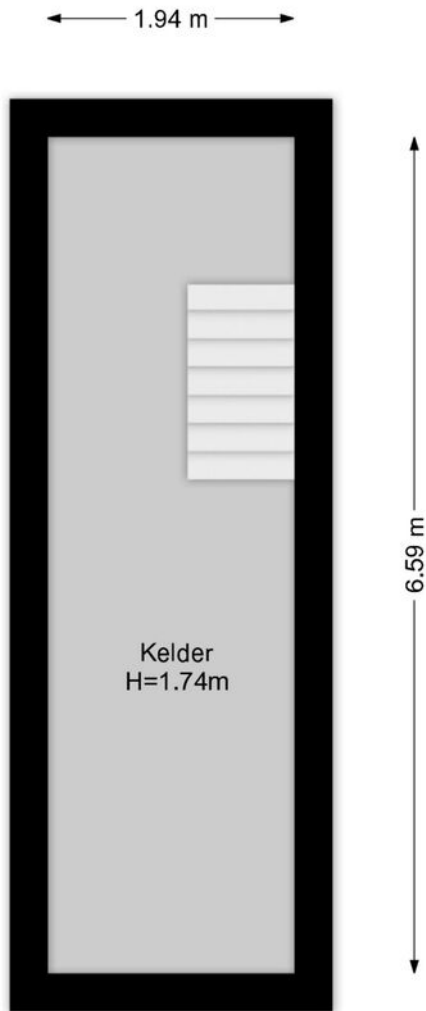

Deze plattegrond is met uiterste zorg samengesteld.
Er kunnen geen rechten aan ontleend worden. © MOD3SIGN

K

Kelder





Diese plattegrond is met uiterste zorg samengesteld.
Er kunnen geen fouten aan ontleend worden. © MOODSIGN

S

Situatietekening



Begane grond

Voortuin. Entree met tochtportaal en hal met toilet en toegang tot de kelder. Doorzonwoonkamer met ensuite-indeling, inbouwkasten, twee marmeren schouwen en serres aan zowel de voor- als achterzijde. Aan de achterzijde ruimte voor een keuken en bijkeuken. Achtertuin op het noordwesten.









Buiten

Riante en zonnige tuin op het zuidwesten. De tuin is te betreden via de openslaande deuren vanuit de woonkamer en een de deur vanuit de (toekomstige) keuken.





1e verdieping

Overloop met ruimte voor een toilet. Twee kamers aan de voorzijde. Inloopkast. Slaapkamer aan de achterzijde met terras en ruimte voor een badkamer.









2e verdieping

Overloop. Twee slaapkamers aan de voorzijde, waarvan één met vaste kast. Slaapkamer aan de achterzijde. Ruimte voor een tweede badkamer.











Kadaster

Adres	Schotersingel 85
Postcode / plaats	2021 GD / Haarlem
Gemeente	Haarlem
Sectie / perceel	A / 3951
Oppervlakte	230 m ²
Soort	herenhuis

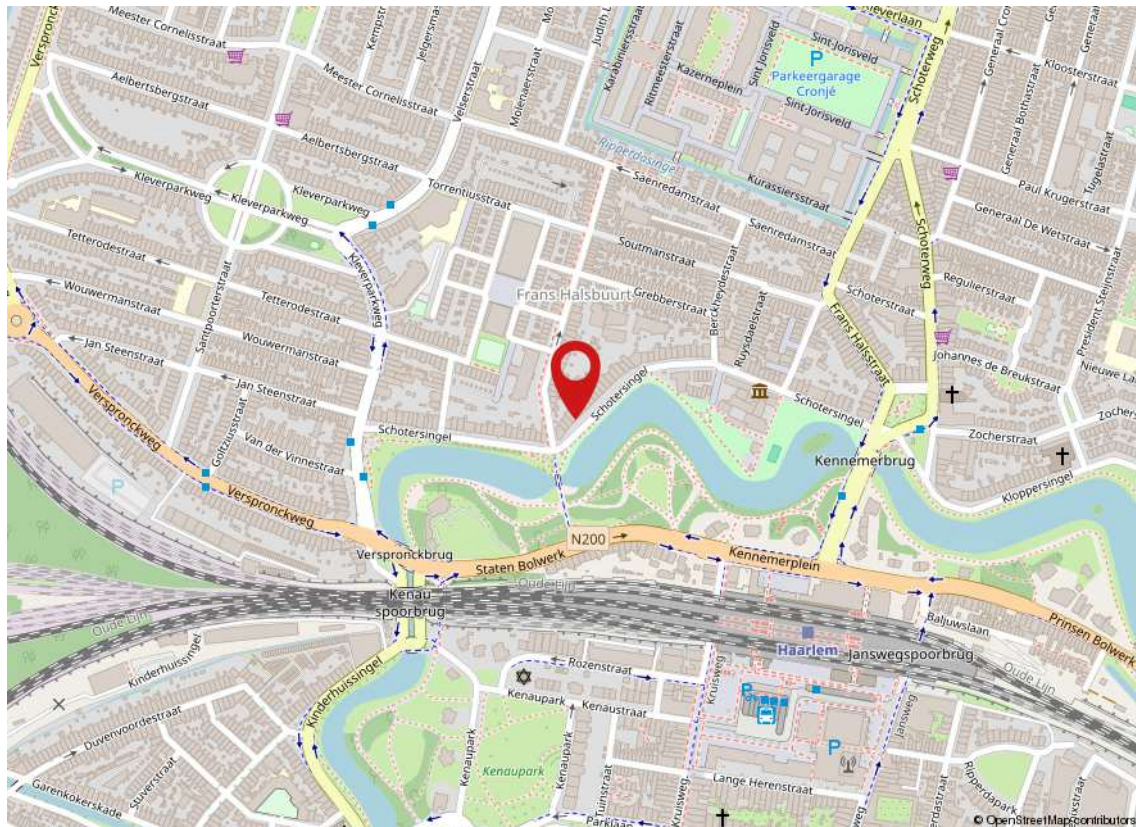

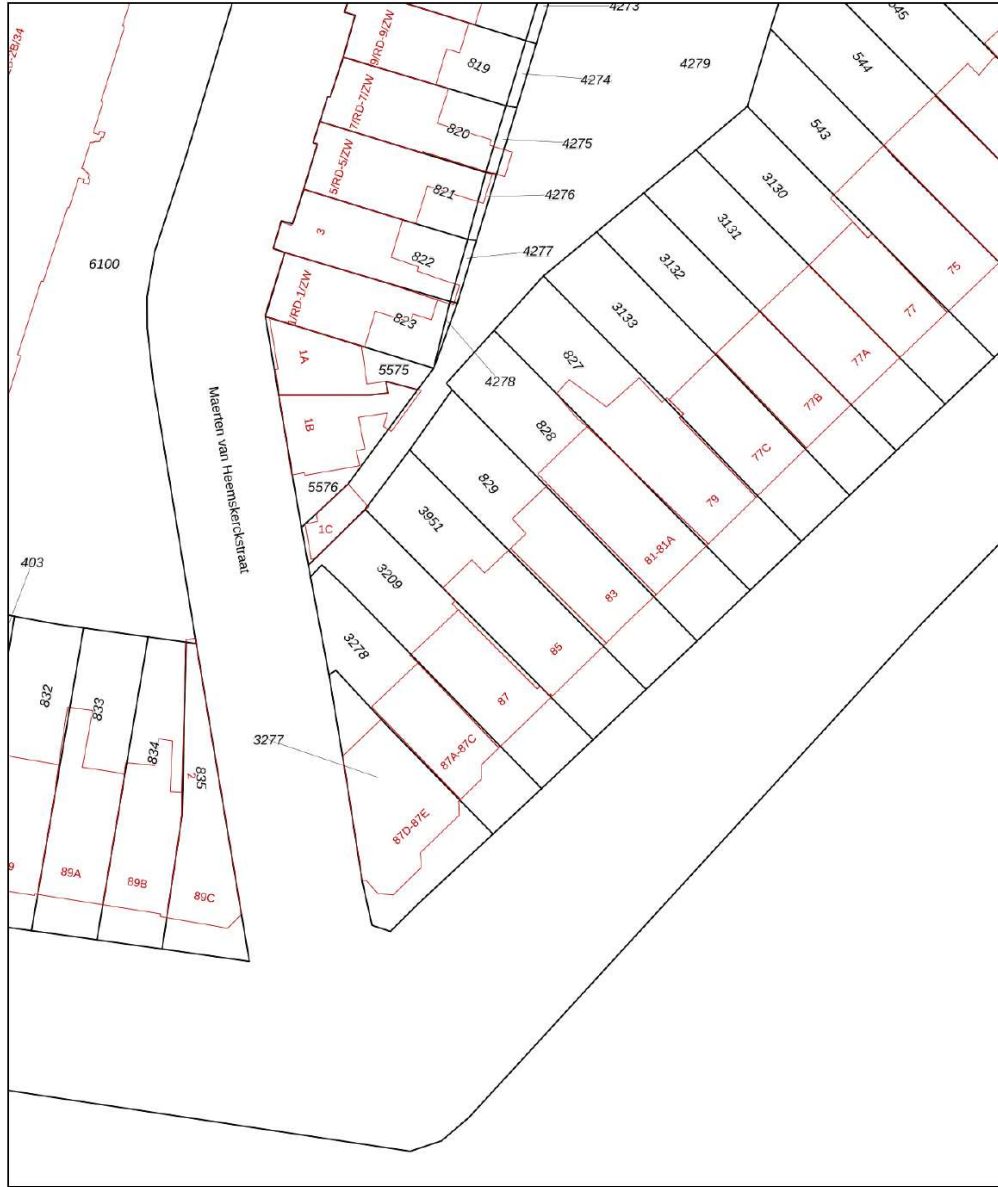

<p>12345 Deze kaart is noordgericht</p> <p>Perceelnummer</p> <p>25 Huisnummer</p> <p>— Vastgestelde kadastrale grens</p> <p>— Voorlopige kadastrale grens</p> <p>— Administratieve kadastrale grens</p> <p>— Bebouwing</p> <p>Voor een eensluidend uittreksel, geleverd op 3 februari 2026. De bewaarder van het kadaster en de openbare registers</p>	<p>Schaal 1: 500</p> <p>Kadastrale gemeente Haarlem</p> <p>Sectie A</p> <p>Perceel 3951</p> <p>Aan dit uittreksel kunnen geen betrouwbare maten worden ontleend. De Dienst voor het kadaster en de openbare registers behoudt zich de intellectuele eigendomsrechten voor, waaronder het auteursrecht en het databankenrecht.</p>	
--	---	---



Meetrapport

MOD3SIGN

kamperlaan 36 • 2012 ja haarlem • 06 29 34 37 38 • mod3sign@gmail.com • www.mod3sign.nl

adres: Schotersingel 85
2021 GD Haarlem
objecttype: tussenwoning
makelaar: Mooijekind-Vleut Makelaars, Haarlem
datum meetopname: 9 maart 2026
meetcertificaat type: A
opsteller: ing. M. (Mark) Ooteman
datum meetrapport: 10 maart 2026

MEETRAPPORT

	GO wonen (m ²)	GO overig in pandig (m ²)	gebouw- gebonden buitenruimte (m ²)	externe berging (m ²)
woonlaag 1 kelder		12,8		
woonlaag 2 begane grond	93,1	4,42		
woonlaag 3 1e verdieping	73,0		8,30	
woonlaag 4 2e verdieping	70,4			
totaal:	236 m2	17,2 m2	8,30 m2	
bruto inhoud: 1.019 m ³				

Voor de berekening van de vloeroppervlakten in dit certificaat is gebruik gemaakt van de Meetinstructie Gebruiksoppervlakte woningen van juli 2019. Als uitgangspunt voor deze meetinstructie is de gebruiksoppervlakte, ontleend aan artikel 1 van het Bouwbesluit, genomen. Voor de definitie van de gebruiksoppervlakte verwijst het Bouwbesluit naar NEN 2580. Maten zijn afgerond conform afrondingsregels NEN 3682. Mochten er maten afwijken van de werkelijkheid dan kunnen hier geen rechten aan worden ontleend, tenzij aantoonbaar is dat er opzettelijk van de richtlijnen is afgeweken. Hoewel de berekeningen met zorg zijn uitgevoerd, aanvaardt MOD3SIGN geen aansprakelijkheid voor fouten of omissies in de berekeningen. Door gebruik te maken van de gegevens opgesteld in dit rapport wordt geconformeerd aan de Algemene Voorwaarden van MOD3SIGN.

IBAN NL04 KNAB 0258 0407 85 • BIC KNABNL2H • KvK-nummer Amsterdam 62 30 79 08 • btw-id NL002 125 233 B18





De Buurt

Ruim en rustig

De Kleverparkbuurt is heerlijk rustig, ruimtelijk met veel karakteristieke 30-er jaren huizen. Veel groen, gezellige buurtwinkels en koffietentjes. U bent zo de stad uit en het NS-station is om de hoek.

Scholen

Er zijn diverse basisscholen in de buurt, waaronder De Ark en OBS Ter Kleef. Grotere kinderen kunnen iets verderop naar het Mendelcollege.

Kindvriendelijk

Met brede stoepen en diverse speeltuinen is de Kleverpark hartstikke kindvriendelijk. Er zijn veel sportverenigingen in de buurt, voor o.a. voetbal, korfbal en schaatsen. En vergeet vooral de Stadskweektuin niet!

Strand

De Kleverparkbuurt ligt precies aan de goede kant van Haarlem: het strand en duinen van Bloemendaal liggen op slechts 20 minuten fietsen afstand. Is het strand net iets te ver? Sla dan af bij 't Wed en neem een duik in een van de duinmeren!

Winkelen

Aan de Kleverparkweg zitten diverse goede winkels, waaronder een warme bakker, een wijkhuis en een boekhandel. Ook de Generaal Cronjéstraat is op loop- en fietsafstand evenals het centrum van Haarlem.





Koopakte woonhuis

Erfdienstbaarheden en bijzondere bepalingen

Aan elke onroerende zaak kunnen bijzondere bepalingen verbonden zijn. Deze worden dan aan elke opvolgende eigenaar opgelegd. Ze staan gewoonlijk in het eigendomsbewijs. In het eigendomsbewijs van de huidige eigenaar kunnen erfdiensbaarheden, kettingbedingen of bijzondere bepalingen vermeld staan.

Verdere bijzonderheden

Milieu: conform omgevingsrapportage

Eigen grond: het registergoed staat op eigen grond

Levering: het registergoed wordt geleverd vrij van huur en ontruimd

Roerende zaken: zie lijst roerende zaken

Aanvaarding: de overdrachtsdatum wordt in overleg vastgesteld.

Biedsysteem

De beschikbare relevante stukken zijn op te vragen bij Mooijekind Vleut Makelaars o.g.

Tenzij nadrukkelijk anders overeengekomen, geldt het onderstaande biedsysteem:

Het "Amsterdamse" biedsysteem

Zodra de woning op de markt komt, krijgt degene die als eerste een, naar het oordeel van de verkoper (of cliënt makelaar) een aanvaardbaar openingsbod heeft uitgebracht, de positie van eerste bieder.

Tijdens de onderhandelingen met de eerste bieder kunnen bezichtigingen met andere koopgegadigden voor de woning gewoon plaatsvinden. Andere koopgegadigden wordt bij de bezichtiging gemeld dat er inmiddels een openingsbod van de eerste bieder op de woning rust (bedrag en naam van eerste bieder worden niet gemeld).

Om de onderhandelingen met de eerste bieder af te breken c.q. af te dwingen hebben de andere koopgegadigden de mogelijkheid om een éénmalig uiterst voorstel ("storingsbod") uit te brengen welke hun koopsom aangeeft alsmede hun voorwaarden (eventuele ontbindende voorwaarden, opleveringsdatum, roerende zaken e.d.).

Indien het storingsbod voor verkoper voldoende is om te verkopen, dan zal de verkopend makelaar aan de eerste bieder vragen diens uiterst voorstel neer te leggen.

Is dit uiterste voorstel voldoende voor verkoper, dan zal de koop worden gesloten met de eerste bieder. Indien het laatste voorstel voor verkoper niet voldoende is, dan zal met de uitbrenger van het beste storingsbod de koop worden gesloten.

De verkoper behoudt zich nadrukkelijk het recht van gunning voor.

Het staat verkoper -ook tijdens het biedingsproces- vrij om de wijze van bieden en/of onderhandelen te wijzigen. Geen enkele bieder of gegadigde kan enig recht ontlenen aan de gehanteerde of te hanteren biedsystemen.



Koopovereenkomst/koopakte

De tussen verkoper en koper te sluiten koopovereenkomst komt pas tot stand zodra beide partijen een schriftelijke koopakte hebben ondertekend.

Behoudens nadere afspraken gelden de standaardregels, zoals deze voorkomen in de modelkoopakte die is opgesteld door de Nederlandse Vereniging van Makelaars NVM, de Consumentenbond en de Vereniging Eigen Huis. De waarborgsom (of bankgarantie) is gebruikelijk 10 % van de koopsom en wordt voldaan aan de notaris.

Eventueel door de koper te maken voorbehouden (zoals voor het verkrijgen van huisvestingsvergunning, hypotheek, nationale hypotheek garantie) worden alleen in de koopakte opgenomen als deze in de onderhandelingen zijn afgesproken.

Voor zover hieronder aanvullende clausules zijn vermeld, worden deze opgenomen in de koopakte.

Notariskeuze

Koper is gerechtigd voor het transport een notaris aan te wijzen. Echter ter zake de notariskeuze van koper behoudt verkoper zich voor dat die notaris kantoor dient te houden in de regio Haarlem of binnen een straal van 10 kilometer daarbuiten. Indien koper een notaris wenst aan te wijzen die kantoor houdt buiten voormeld werkgebied zijn de eventuele aanvullende kosten van die notariskeuze (zoals bijvoorbeeld eventuele kosten die deze notaris aan verkoper in rekening brengt voor het opstellen van een volmacht voor de verkoper en eventuele kosten welke een regionale notaris aan verkoper in rekening brengt voor de legalisatie van de handtekening van verkoper op die volmacht) voor rekening van koper.

Verkopend makelaar en diens opdrachtgever (verkoper) zijn voorts gerechtigd eventuele andere kosten, welke verband houden met het feit dat het transport plaatsvindt buiten de regio, in rekening te brengen bij de koper. Deze kosten zijn gebaseerd op het extra beslag van productiemiddelen en tijd. De kosten zullen worden berekend op basis van een nog nader op te geven uurtarief waarbij in ieder geval de reistijd heen en terug in rekening gebracht zal worden, alsmede een kilometervergoeding van 45 eurocent per kilometer (heen en terug).

Aanvullende clausules op te nemen in de koopakte

1. BEDENKTIJD

De koper die een tot bewoning bestemde onroerende zaak koopt en een natuurlijke persoon is en niet handelt in de uitoefening van een beroep of bedrijf heeft bedenktijd om deze koopovereenkomst te ontbinden. De bedenktijd duurt drie dagen en begint om 0.00 uur van de dag die volgt op de dag dat de tussen partijen opgemaakte akte (in kopie) aan de koper ter hand gesteld is tegen bewijs van ontvangst. Ontvangst van (een kopie van) de akte bij het notariskantoor wordt aangemerkt als terhandstelling aan koper. Indien de bedenktijd op een zaterdag, zondag of algemeen erkende feestdag eindigt, wordt deze verlengd tot en met de eerstvolgende dag die niet een zaterdag, zondag of algemeen erkende feestdag is.

De bedenktijd wordt, zo nodig, zoveel verlengd, dat daarin ten minste twee dagen voorkomen die niet een zaterdag, zondag of algemeen erkende feestdag zijn.



2. SCHRIFTELIJKE VASTLEGGING

Uit deze overeenkomst vloeien pas verplichtingen voort als beide partijen deze akte hebben ondertekend. De partij die deze akte als eerste ondertekent, doet dit onder voorbehoud dat hij uiterlijk op de derde werkdag nadat hij de akte ondertekend heeft (een kopie van) de door beide partijen ondertekende akte heeft ontvangen. Indien de eerste ondertekenaar niet tijdig (een kopie van) de door beide partijen ondertekende akte heeft ontvangen, heeft hij het recht zich op het voorbehoud te beroepen, waardoor hij niet (meer) gebonden is. Dit recht vervalt als daar niet uiterlijk op de tweede werkdag nadat alsnog (een kopie van) de door beide partijen ondertekende akte is ontvangen, gebruik van is gemaakt.

3. ALGEMENE OUDERDOMSCLAUSULE

Koper verklaart ermee bekend te zijn dat de woning tenminste 126 jaar oud is, wat betekent dat de eisen die aan de bouwkwaliteit gesteld mogen worden aanzienlijk lager liggen dan bij nieuwe woningen. Tenzij de verkoper de kwaliteit ervan gegarandeerd heeft, staat verkoper niet in voor o.a. het dak, de fundering, de vloeren, de leidingen voor elektriciteit, water en gas, de riolering, rookkanalen, de afwezigheid van aantasting door houtworm en/of ander ongedierte c.q. schimmels en de afwezigheid van doorslaand en/of optrekkend vocht. Bouwkundige kwaliteitsgebreken worden geacht niet belemmerend te werken op het in artikel 5.3 omschreven "woongebruik".

4. MILIEUCLAUSULE (BODEMGESTELDHEID)

Tussen verkoper en koper gelden de volgende bepalingen ter zake van mogelijke verontreiniging van de onroerende zaak: De verkoper verklaart dat hem betreffende eventuele bodem- en/of grondwaterverontreiniging niets anders bekend is dan aangegeven in milieurapportage, welke onverbrekkelijk verbonden is aan de koopakte. Elke aansprakelijkheid van de verkoper voor bodem- en/of grondwaterverontreiniging wordt uitgesloten. Koper zal verkoper niet voor enige vorm van bodem- en/of grondwaterverontreiniging aanspreken dan alleen in het geval er sprake is van verwijtbaar toerekenbaar handelen, nalaten of verzwijgen van verkoper.

5. FUNDERINGSCLAUSULE (FUNDERINGSGESTELDHEID)

Verkoper kan niet instaan voor de kwaliteit van de fundering en koper vrijwaart verkoper voor alle aansprakelijkheid met betrekking tot eventuele funderingsproblematiek.

6. ASBEST

In de onroerende zaak kunnen asbesthoudende stoffen/materialen aanwezig zijn. Indien deze worden verwijderd dienen door koper maatregelen en voorzieningen te worden getroffen die de wetgeving voorschrijft. Koper verklaart met deze wetgeving bekend te zijn en aanvaardt alle aansprakelijkheid en gevolgen die uit de aanwezigheid van asbest en/of de verwijdering van asbest uit de onroerende zaak kan voortvloeien. In afwijking van artikel 6.3. van deze koopakte en artikel 7:17 lid 1 en 2 BW komt het geheel of ten dele ontbreken van één of meer eigenschappen van de onroerende zaak voor normaal en bijzonder gebruik en het eventueel anderszins niet-beantwoorden van de zaak aan de overeenkomst als gevolg van de aanwezigheid van enig asbest in welke samenstelling en/of op welke plaats dan ook voor rekening en risico van koper.



7. WATERHUISHOUDINGSCLAUSULE

Koper verklaart bekend te zijn met de lokale problemen betreffende het grondwaterpeil mogelijk ontstaan als gevolg van gewijzigd duinwaterbeheer. Indien nu of in de toekomst hinder ondervonden wordt van de stand van het grondwater, vrijwaart koper verkoper van iedere aansprakelijkheid en schade hieruit voortvloeiende.

8. TOELICHTINGSCLAUSULE NEN2580

De Meetinstructie is gebaseerd op de NEN2580. De Meetinstructie is bedoeld om een meer eenduidige manier van meten toe te passen voor het geven van een indicatie van de gebruiksoppervlakte. De Meetinstructie sluit verschillen in meetuitkomsten niet volledig uit, door bijvoorbeeld interpretatieverschillen, afrondingen of beperkingen bij het uitvoeren van de meting.

9. OVERBRUGGINGSHYPOTHEEK

Koper verleent bij deze onherroepelijk toestemming aan verkoper om het verkochte desgewenst tijdelijk -tot uiterlijk de overeengekomen dag van levering- te bezwaren met een overbruggingshypotheek. Indien deze koopakte eerder in de openbare registers mocht zijn ingeschreven, zal het bepaalde in artikel 3 lid 3 boek 7 BW derhalve niet van toepassing zijn ten nadele van de desbetreffende hypotheekhouder. Het vorenstaande laat uitdrukkelijk onverlet de verplichting van verkoper om het verkochte aan de koper op de overeengekomen datum te leveren vrij van hypotheken, welke dan ook.

10. CLAUSULE M.B.T. BEWONING

Koper is op de hoogte van het feit dat de verkoper het verkochte nooit zelf feitelijk heeft gebruikt en dat verkoper derhalve koper niet heeft kunnen informeren over eigenschappen van c.q. gebreken aan het verkochte waarvan hij op de hoogte zou kunnen zijn geweest als hij het verkochte zelf feitelijk had gebruikt. In dit kader zijn partijen, in afwijking van artikel 6.3 van deze koopakte en artikel 7:17 lid 1 en 2 BW overeengekomen dat dergelijke eigenschappen c.q. gebreken voor rekening en risico van koper komen. Koper vrijwaart verkoper voor alle eventuele aanspraken van derden.

11. TOESTEMMING VERSTUREN DOCUMENTEN AAN MAKELAAR(S)

Ondergetekenden verklaren hierbij toestemming te geven aan de notaris om het ontwerp van de akte van levering toe te sturen aan de bij de transactie betrokken makelaar(s).

Voorts verklaren ondergetekenden hierbij toestemming te geven aan de notaris om de nota van afrekening (met bijbehorende bijlagen) te sturen naar de makelaar die de betreffende partij bijstaat bij de onderhavige overeenkomst.



Vorbehoud en onderzoeksplicht

Hoewel gestreefd is naar een zo nauwkeurig mogelijke inventarisatie van de beschikbare gegevens, moet ervan uitgegaan worden dat het bovenstaande slechts indicatief is. De gegevens (bedragen, jaartallen, omschrijvingen etc.) zijn soms verkregen door mondelinge informatie, visuele opname, soms zijn ze uit het geheugen opgediept. De verkoper is nadrukkelijk gevraagd bij hem bekende gebreken te melden. De koper heeft echter zijn eigen onderzoeksplicht naar alle zaken die voor hem van belang kunnen zijn en kan zich nimmer beroepen op onbekendheid met feiten die hij zelf had kunnen waarnemen of die kenbaar waren uit de openbare registers. De verkopend makelaar of uw eigen makelaar kan u hierover informeren.

Tekeningen/Plattegrond

Eventueel in de brochure aanwezige kopieën van (bouw)tekeningen c.q. plattegronden zijn over het algemeen van oudere datum, zijn of kunnen vaak niet op schaal gekopieerd worden en hoeven niet representatief te zijn voor de huidige indeling en maatvoering en zijn slechts ter indicatie bijgevoegd. Hieraan kunnen geen rechten worden ontleend.

Verdere informatie

Alle belangrijke documentatie is bij de verkopend makelaar op te vragen.

Gunning

Verkoper behoudt zich het recht voor om het object te gunnen aan de gegadigde van zijn keuze. Een overeenkomst komt eerst dan tot stand indien overeenstemming is bereikt over zowel de koopsom en oplevering alsmede details als roerende zaken e.d.

Disclaimer

Deze informatie is door ons met de nodige zorgvuldigheid samengesteld. Onzerzijds wordt echter geen enkele aansprakelijkheid aanvaard voor enige onvolledigheid, onjuistheid of anderszins, dan wel de gevolgen daarvan. Alle opgegeven maten en oppervlakten zijn indicatief.



Lijst van zaken



	BA	GM	TO
Woning - Interieur			
Raamdecoratie/zonwering binnen, te weten			
- gordijnrails	X		
- gordijnen	X		
Vloerdecoratie, te weten			
- houten vloer(delen)	X		
Woning - Sanitair/sauna			
Toilet met de volgende toebehoren			
- toilet	X		
- fontein	X		
Tuin - Overig			
Overige tuin, te weten			
- (sier)hek	X		

Team



Haarlem

Gedempte Oude Gracht 124 ■ 2011 GX Haarlem ■ 023 - 542 02 44
haarlem@mooijekindvleut.nl ■ www.mooijekindvleut.nl

Amsterdam ■ Haarlem ■ Haarlemmermeer ■ Heemstede-Aerdenhout

Huizenmatchers

Bij dit huis

Wij vinden wonen van levensbelang. Voor iedereen. Uw huis moet een thuis worden én een goede investering zijn. Wij willen graag iedereen duurzaam gelukkig maken. Met de verkoop of aankoop, met elke ruimte, elke steen, elke beslissing. Dat is ons vak.

Een mooi vak

Om dat vak goed uit te oefenen, investeren we in goede opleidingen, zorgen we voor voortdurende kennis-updates en ontwikkelen we specialistische expertises. Met technische en financiële know-how en sterke lokale netwerken. We zijn thuis in huizen, thuis in buurten.

We zijn er ook voor u

U heeft belangstelling voor het huis in deze brochure. Laat u goed informeren door deskundigen. En bespreek het met uw makelaar, familie en/of vrienden, buurtgenoten, enz.

De ideale match tussen huis, mens en wens

We gaan voor de ideale match tussen huis, mens en wens. Dat doen we al sinds 1975. Dat is een hoop mensenkennis, veel marktinzicht en heel veel huizen aan- en verkopen bij elkaar.

Heeft u nog vragen, neem dan gerust contact met ons op. Via uw eigen aankoopmakelaar, of rechtstreeks.

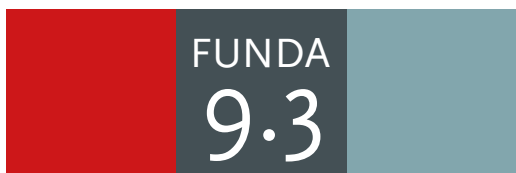

Altijd op de hoogte van de nieuwste huizen? Volg ons



Uw huis is goud waard

Ontdek nu hoeveel.

Weten wat uw huis waard is. Dat helpt u verder.

Start met een online waardecheck. Of een waardebeoordeling door een van onze specialisten. Kunt u meteen kennismaken en uw kansen op de markt bespreken.

Vrijblijvend natuurlijk. **We helpen u graag.**



Doe de snelle
online waardecheck



Nodig ons uit voor
een waardebeoordeling

Team Amsterdam
020 - 800 23 83

Team Haarlemmermeer
023 - 303 34 84

Team Haarlem
023 - 542 02 44

Team Heemstede-Aerdenhout
023 - 800 02 00



Groot netwerk



Actueel nieuws



Video



mooijekindvleut.nl



Facebook



Huizenmatchers



Met alle kennis



Synergie



3D fotografie



Team MVM



Thuis in A'dam e.o.



Woningbrochures



Uw huis



Plattegronden



Pinterest



Buurtcontacten



Thuis in H'lem e.o.



Ludieke acties



Haarlemmermeer



Databased insights



Heemstede -
Aerdenhout



Adverteren



Instagram



In beeld



Signing

Onze middelen

Van de vertrouwde brochures via Funda tot de allernieuwste 360 graden videotechnieken; we zetten alle denkbare middelen in om u te helpen bij de (ver)koop van uw huis. We tijgeren voor u en vinden eigenlijk alleen het beste goed genoeg.



MOOIJEKINDVLEUT

MAKELAARS + TAXATEURS