

Reek 21
Bennebroek



Vraagprijs € 1.075.000,= kosten koper

Kom binnen!

Op een van de leukste plekken van Bennebroek aan een rustige, groene straat met vrij uitzicht over het water staat deze karaktervolle en verrassend ruime vrijstaande woning (ca. 187 m²!) met maar liefst vijf slaapkamers, een royale leefruimte en een diepe, privacyrijke achtertuin. Een plek waar binnen- en buitenleven naadloos in elkaar overlopen en waar gezinnen alle ruimte hebben om te wonen, spelen en genieten.

Deze pittoreske woning ademt sfeer en warmte. Aan de voorzijde bevindt zich de ruime woonkamer met een gezellige zithoek, uitzicht over het water, een fraaie natuurstenen schouw en praktische trapkast. De open leefkeuken vormt het hart van het huis en is uitgerust met een spoeliland, Quooker, gasfornuis en Siemens koelkast en vriezer. Aangrenzend ligt de praktische bijkeuken met granito aanrecht en directe toegang tot de tuin.

Via de openslaande deuren stap je de diepe achtertuin in, een heerlijke groene oase met veel privacy. De tuin is bosrijk gelegen, beschikt over diverse fruitbomen, een ruim grasveld waar kinderen vrij kunnen spelen en meerdere terrassen die uitnodigen tot lange zomeravonden en gezellige diners met familie en vrienden. Daarnaast zijn er een houten schuur, een houten berging met vliering en een achterom aan beide zijden van de woning. Ook binnenshuis is er volop ruimte: op de eerste verdieping bevinden zich vijf ruime slaapkamers en een complete badkamer. Dankzij de diverse bergvlieringen en praktische bergruimtes is er bovendien volop plek voor het opbergen van spullen, waardoor de woning niet alleen ruim, maar ook bijzonder praktisch is voor gezinnen.

De woning ligt in hartje Bennebroek, op korte afstand van scholen, winkels, horeca, openbaar vervoer en uitvalswegen. Sportvelden en verenigingen, waaronder hockey- en voetbalclubs, bevinden zich om de hoek. Op korte afstand zijn diverse speeltuinen, waarover Linnaeushof, de grootste speeltuin van Europa. De winkelstraten van Heemstede (Raadhuisstraat/Binnenweg) liggen korte fietsafstand. Met de fiets zijn het bruisende centrum van Haarlem en het strand gemakkelijk en snel bereikbaar. Daarnaast is de ligging gunstig ten opzichte van de uitvalswegen richting Schiphol/Amsterdam en Leiden/Den Haag. Een ideale woonomgeving voor gezinnen die ruimte, rust en voorzieningen binnen handbereik zoeken.



Goed om te weten

- * Woonoppervlakte ca. 187 m²
- * Vrij uitzicht over het water
- * 10 zonnepanelen
- * Sfeervolle leefkeuken
- * Hal en keuken met originele tegels uit Franse landhuizen
- * Vijf slaapkamers
- * Veel praktische bergruimte
- * Diepe achtertuin met veel privacy, div. fruitbomen en meerdere terrassen
- * Bosrijke ligging
- * Kindvriendelijke woonomgeving
- * Centrum van Bennebroek: op 3 minuten loopafstand
- * Basisscholen en kinderopvang faciliteiten in de directe omgeving
- * Nabij uitvalswegen richting Amsterdam, Den Haag en Schiphol binnen 10 minuten bereikbaar
- * Oplevering in overleg

Kortom: Een sfeervolle gezinswoning op een prachtige locatie, waar ruimte, comfort en een heerlijk buitenleven samenkomen.

Begane grond

Entree hal met fontein en toilet, woonkamer met zitgedeelte aan voorzijde met uitzicht op water, natuurstenen schouw, trapkast, open leefkeuken met spoeliland, Quooker, gasfornuis, Siemens koelkast en vriezer. Bijkeuken met granito aanrecht en entree naar tuin. Vanuit woonkamer openslaande deuren naar tuin met achterom aan beide zijden, een houten schuur en houten berging met vliering.

Eerste verdieping

Overloop, toegang tot bergvliering, slaapkamer aan voorzijde (thans in gebruik als werkkamer), slaapkamer met Velux dakraam, badkamer met ligbad, douche en toilet, twee slaapkamers met beide toegang tot bergvliering, slaapkamer aan achterzijde met walk in closet.



Welcome!

One of the most charming locations in Bennebroek is home to this characterful and surprisingly spacious family house (approx. 187 sq m), situated on a quiet, leafy street with uninterrupted views over the water. Offering no fewer than five bedrooms, generous living space and a deep, private rear garden, this is a home where indoor and outdoor living blend effortlessly and where families have all the room they need to live, play and enjoy life.

This picturesque home exudes warmth and character. At the front of the property is the spacious sitting room, featuring a cosy seating area with lovely views over the water, an elegant natural stone fireplace and a practical understairs storage cupboard. The open-plan kitchen is the heart of the home and is fitted with a central island incorporating a sink, a Quooker boiling-water tap, a gas hob and Siemens fridge and freezer. Adjacent to the kitchen is a practical utility room with a traditional granito worktop and direct access to the garden.

French doors open onto the deep rear garden, a wonderful green oasis offering exceptional privacy. Surrounded by mature trees, the garden features a variety of fruit trees, a generous lawn where children can play freely, and several terraces perfect for long summer evenings and relaxed al fresco dining with family and friends. There is also a timber shed, a separate timber storage building with a loft, and side access to the garden on both sides of the house.

Inside, the sense of space continues. The first floor offers five well-proportioned bedrooms and a fully equipped family bathroom. In addition, several loft storage areas and practical built-in storage spaces provide ample room for keeping belongings neatly out of sight, making this home not only spacious but also exceptionally practical for family living.

The property enjoys a prime location in the heart of Bennebroek, within easy walking distance of schools, shops, cafés and restaurants, public transport and main road connections. Sports grounds and clubs, including hockey and football clubs, are just around the corner. Several playgrounds are nearby, including ****Linnaeushof****, Europe's largest playground. The popular shopping streets of Heemstede (Raadhuisstraat and Binnenweg) are just a short cycle ride away, while the vibrant city centre of Haarlem and the beach are both easily accessible by bicycle. The location also offers excellent connections to Schiphol Airport, Amsterdam, Leiden and The Hague, making it an ideal setting for families seeking space, tranquillity and excellent amenities close at hand.



Good to know

- * Living area approx. 187 sq m
- * Uninterrupted views over the water
- * 10 solar panels
- * Attractive open-plan kitchen
- * Hallway and kitchen featuring original reclaimed tiles from French country houses
- * Five bedrooms
- * Excellent storage throughout
- * Deep, private rear garden with several fruit trees and multiple terraces
- * Woodland setting
- * Family-friendly neighbourhood
- * Bennebroek village centre within a 3-minute walk
- * Primary schools and childcare facilities in the immediate vicinity
- * Excellent road connections; Amsterdam, The Hague and Schiphol Airport can all be reached within approximately 10 minutes
- * Completion by mutual agreement

In short, this is a charming family home in a beautiful location, combining generous living space, comfort and an exceptional outdoor lifestyle.

Ground floor

Entrance hall with washbasin and WC, spacious sitting room at the front with views over the water, natural stone fireplace and understairs storage cupboard. Open-plan kitchen with central island, Quooker boiling-water tap, gas hob, Siemens fridge and freezer. Utility room with traditional granito worktop and direct access to the garden. French doors from the sitting room lead to the rear garden, which benefits from side access on both sides of the property, a timber shed and a separate timber storage building with loft storage.

First floor

Landing with access to loft storage, front bedroom (currently used as a home office), bedroom with Velux roof window, family bathroom with bath, separate shower and WC, two further bedrooms each with access to additional loft storage, and a rear bedroom with a walk-in wardrobe.



Kenmerken

Soort:	eengezinswoning
Type:	vrijstaande woning
Aantal kamers:	7
Woonoppervlakte:	187 m ²
Inhoud:	667 m ³
Perceeloppervlakte:	440 m ²
Bouwjaar/-periode:	1670
Ligging:	in woonwijk, aan vaarwater
Tuin:	310 m ²
Isolatie:	gevel isolatie
Verwarming:	c.v.-ketel, houtkachel
CV-ketel	Remeha, 2017

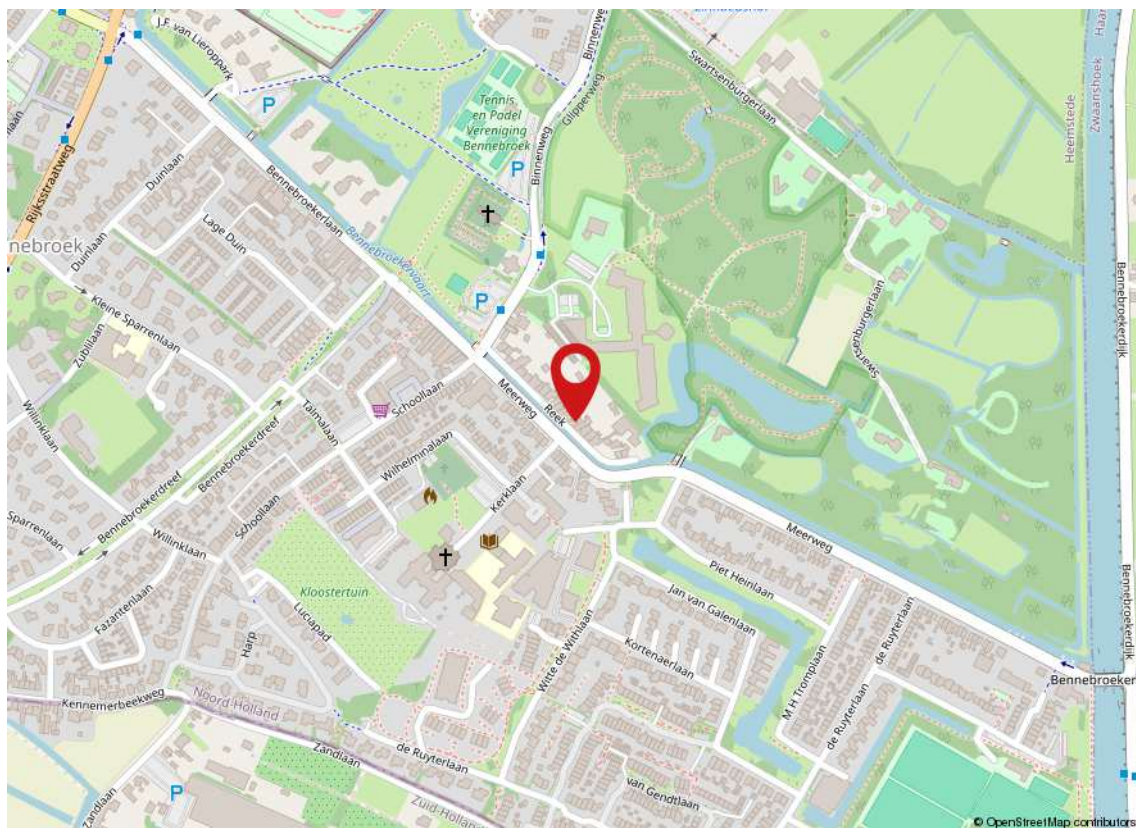

Kadaster

Adres Reek 21
Postcode / plaats 2121 GT / Bennebroek
Gemeente Bennebroek
Sectie / perceel A / 1037
Oppervlakte 440 m²
Soort Volle eigendom



Reek 21 Bennebroek



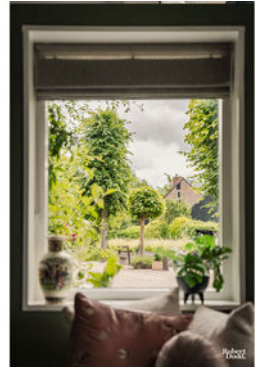
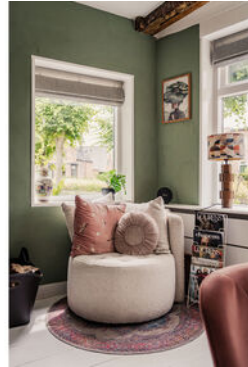

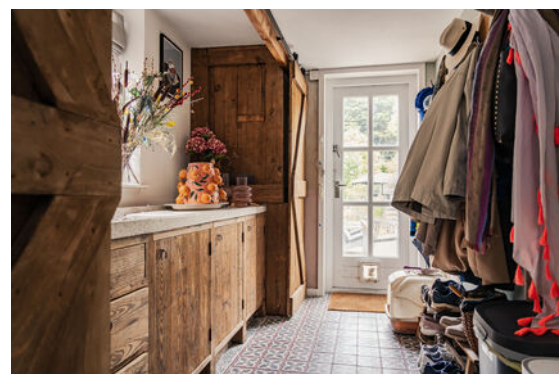





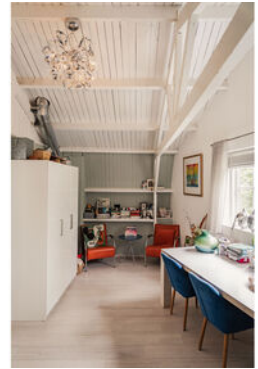
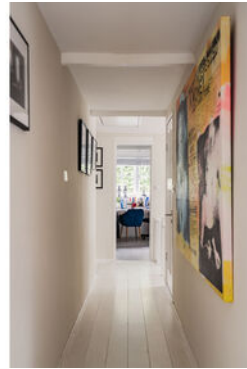
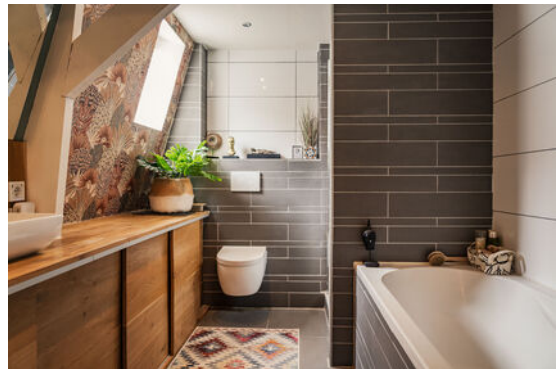
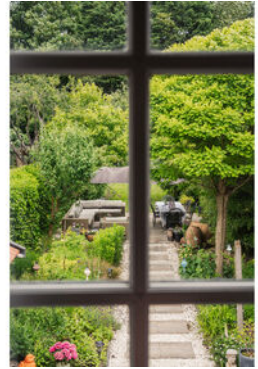

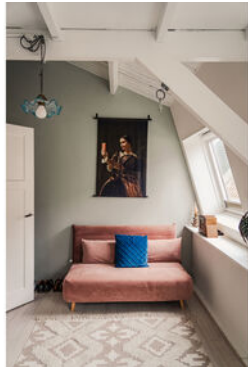
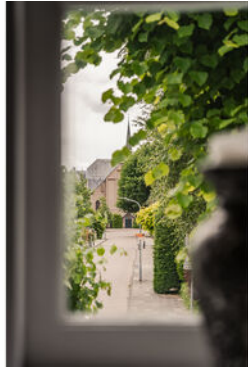







Deze plattegrond is met uiterste zorg samengesteld.
Er kunnen geen rechten aan ontleend worden. © MOD3SIGN



Begane grond



Reek 21 Bennebroek

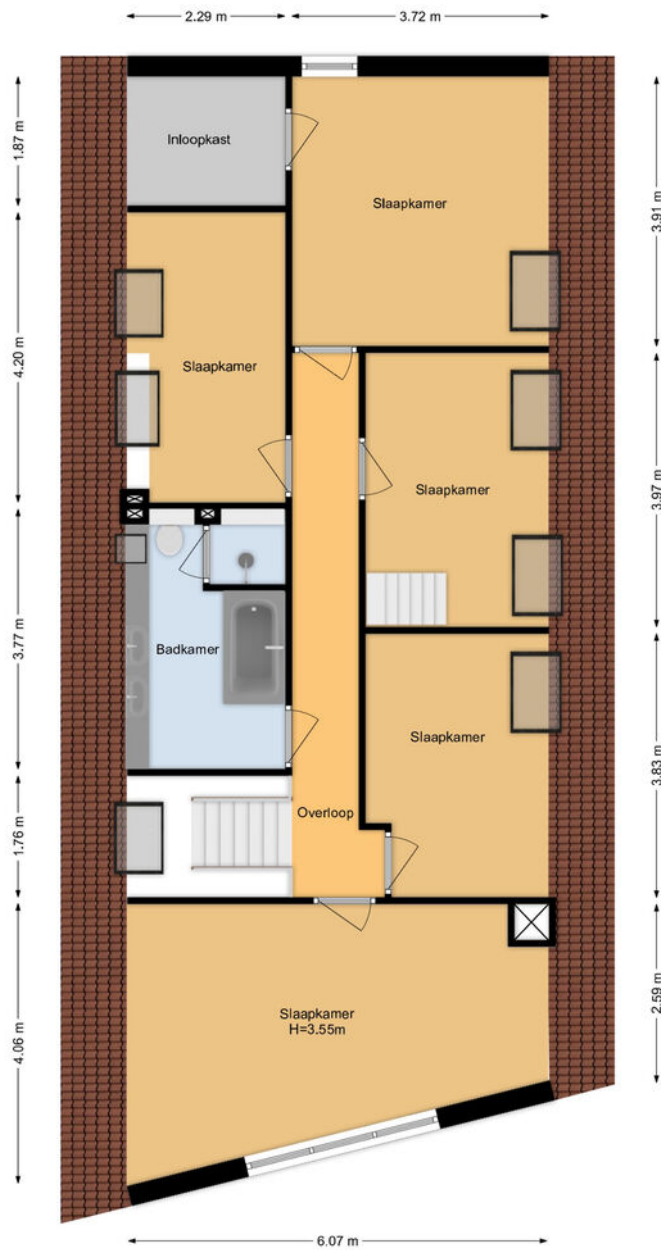

Deze plattegrond is met uiterste zorg samengesteld.
 Er kunnen geen rechten aan ontleend worden. © MOD3SIGN



1e verdieping



Reek 21 Bennebroek



Situatieplattegrond



Meetrapport

MOD3SIGN

kamperlaan 36 • 2012 ja haarlem • 06 29 34 37 38 • mod3sign@gmail.com • www.mod3sign.nl

adres: Reek 21
2121 GT Bennebroek
objecttype: vrijstaande woning
makelaar: Mooijekind-Vleut Makelaars, Heemstede-Aerdenhout
datum meetopname: 11 juni 2026
meetcertificaat type: A
opsteller: ing. M. (Mark) Ooteman
datum meetrapport: 12 juni 2026

MEETRAPPORT

	GO wonen (m ²)	GO overig in pandig (m ²)	gebouw- gebonden buitenruimte (m ²)	externe berging (m ²)
woonlaag 1 begane grond	94,0			14,1
woonlaag 2 verdieping	92,7			
totaal:	187 m2			14,1 m2
bruto inhoud: 667 m ³				

Voor de berekening van de vloeroppervlakten in dit certificaat is gebruik gemaakt van de Meetinstructie Gebruiksoppervlakte woningen van juli 2019. Als uitgangspunt voor deze meetinstructie is de gebruiksoppervlakte, ontleend aan artikel 1 van het Bouwbesluit, genomen. Voor de definitie van de gebruiksoppervlakte verwijst het Bouwbesluit naar NEN 2580. Maten zijn afgerond conform afrondingsregels NEN 3682. Mochten er maten afwijken van de werkelijkheid dan kunnen hier geen rechten aan worden ontleend, tenzij aantoonbaar is dat er opzettelijk van de richtlijnen is afgeweken. Hoewel de berekeningen met zorg zijn uitgevoerd, aanvaardt MOD3SIGN geen aansprakelijkheid voor fouten of omissies in de berekeningen. Door gebruik te maken van de gegevens opgesteld in dit rapport wordt geconformeerd aan de Algemene Voorwaarden van MOD3SIGN.

IBAN NL04 KNAB 0258 0407 85 • BIC KNABNL2H • KvK-nummer Amsterdam 62 30 79 08 • btw-id NL002 125 233 B18



Lijst van zaken



	BA	GM	TO
Woning - Interieur			
Houtkachel			X
Designradiator(en)	X		
Radiatorafwerking	X		
Verlichting, te weten			
- inbouwspots/dimmers	X		
- opbouwspots/armaturen/lampen/dimmers	X		
- losse (hang)lampen		X	
(Losse)kasten, legplanken, te weten			
- losse kasten in oa inloop kast ed gaan mee In overleg bespreekbaar		X	
- kasten in bijkeuken blijven achter	X		
Raamdecoratie/zonwering binnen, te weten			
- gordijnrails	X		
- overgordijnen	X		
- vitrages			X
- rolgordijnen			X

BA = Blijft achter ■ GM = Gaat mee ■ TO = Ter overname



Lijst van zaken



	BA	GM	TO
Vloerdecoratie, te weten			
- houten vloer(delen)	X		
- laminaat	X		
- plavuizen	X		
- loper op trap blijft achter	X		
Overig, te weten			
- spiegelwanden	X		
Woning - Keuken			
Keukenblok (met bovenkasten)	X		
Keuken (inbouw)apparatuur, te weten			
- kookplaat	X		
- (gas)fornuis	X		
- afzuigkap	X		
- oven	X		
- koel-vriescombinatie	X		
- vaatwasser	X		
- Quooker	X		
- koffiezetapparaat		X	

BA = Blijft achter ■ GM = Gaat mee ■ TO = Ter overname



Lijst van zaken



	BA	GM	TO
Woning - Sanitair/sauna			
Toilet met de volgende toebehoren			
- toilet	X		
- toiletrolhouder	X		
- toiletborstel(houder)		X	
- fontein	X		
Badkamer met de volgende toebehoren			
- ligbad	X		
- douche (cabine/scherf)	X		
- wastafel	X		
- wastafelmeubel	X		
- toilet	X		
- toiletrolhouder		X	
- toiletborstel(houder)		X	
Woning - Exterieur/installaties/veiligheid/ energiebesparing			
Brievenbus	X		

BA = Blijft achter ■ GM = Gaat mee ■ TO = Ter overname



Lijst van zaken



	BA	GM	TO
(Voordeur)bel	X		
Rookmelders	X		
(Klok)thermostaat	X		
Screens	X		
Veiligheidsschakelaar wasautomaat		X	
Waterslot wasautomaat		X	
Zonnepanelen	X		
Warmwatervoorziening, te weten			
- CV-installatie	X		
Tuin - Inrichting			
Tuinaanleg/bestrating	X		
olijf en losse bakken gaan mee + waterbakken + boompje in voordeel tuin		X	
Tuin - Verlichting/installaties			
Buitenverlichting	X		
Tijd- of schemerschakelaar/bewegingsmelder		X	
Tuin - Bebouwing			

BA = Blijft achter ■ GM = Gaat mee ■ TO = Ter overname



Lijst van zaken



	BA	GM	TO
Tuinhuis/buitenberging	X		
Kasten/werkbank in tuinhuis/berging	X		
Tuin - Overig			
Overige tuin, te weten			
- tuin meubilair, hout hok ed is bespreekbaar hebben in nieuwe tuin minder ruimte			X
- parasol + voet		X	

BA = Blijft achter ■ GM = Gaat mee ■ TO = Ter overname



Koopakte woonhuis

Erfdienstbaarheden en bijzondere bepalingen

Aan elke onroerende zaak kunnen bijzondere bepalingen verbonden zijn. Deze worden dan aan elke opvolgende eigenaar opgelegd. Ze staan gewoonlijk in het eigendomsbewijs. In het eigendomsbewijs van de huidige eigenaar kunnen erfdiensbaarheden, kettingbedingen of bijzondere bepalingen vermeld staan.

Verdere bijzonderheden

Milieu: conform omgevingsrapportage

Eigen grond: het registergoed staat op eigen grond

Levering: het registergoed wordt geleverd vrij van huur en ontruimd

Roerende zaken: zie lijst roerende zaken

Aanvaarding: de overdrachtsdatum wordt in overleg vastgesteld.

Biedsysteem

Tenzij nadrukkelijk anders overeengekomen, geldt het onderstaande biedsysteem:

Het "Amsterdamse" biedsysteem

Zodra de woning op de markt komt, krijgt degene die als eerste een, naar het oordeel van de verkoper (of cliënt makelaar) een aanvaardbaar openingsbod heeft uitgebracht, de positie van eerste bieder.

Tijdens de onderhandelingen met de eerste bieder kunnen bezichtigingen met andere koopgegadigden voor de woning gewoon plaatsvinden. Andere koopgegadigden wordt bij de bezichtiging gemeld dat er inmiddels een openingsbod van de eerste bieder op de woning rust (bedrag en naam van eerste bieder worden niet gemeld).

Om de onderhandelingen met de eerste bieder af te breken c.q. af te dwingen hebben de andere koopgegadigden de mogelijkheid om een éénmalig uiterst voorstel ("storingsbod") uit te brengen welke hun koopsom aangeeft alsmede hun voorwaarden (eventuele ontbindende voorwaarden, opleveringsdatum, roerende zaken e.d.).

Indien het storingsbod voor verkoper voldoende is om te verkopen, dan zal de verkopend makelaar aan de eerste bieder vragen diens uiterst voorstel neer te leggen.

Is dit uiterste voorstel voldoende voor verkoper, dan zal de koop worden gesloten met de eerste bieder. Indien het laatste voorstel voor verkoper niet voldoende is, dan zal met de uitbrenger van het beste storingsbod de koop worden gesloten.

De verkoper behoudt zich nadrukkelijk het recht van gunning voor.

De beschikbare relevante stukken zijn digitaal op te vragen bij Mooijekind Vleut Makelaars o.g.

Het staat verkoper -ook tijdens het biedingsproces- vrij om de wijze van bieden en/of onderhandelen te wijzigen. Geen enkele bieder of gegadigde kan enig recht ontlenen aan de gehanteerde of te hanteren biedsystemen.



Koopovereenkomst/koopakte

De tussen verkoper en koper te sluiten koopovereenkomst komt pas tot stand zodra beide partijen een schriftelijke koopakte hebben ondertekend.

Behoudens nadere afspraken gelden de standaardregels, zoals deze voorkomen in de modelkoopakte die is opgesteld door de Nederlandse Vereniging van Makelaars NVM, de Consumentenbond en de Vereniging Eigen Huis. De waarborgsom (of bankgarantie) is gebruikelijk 10 % van de koopsom en wordt voldaan aan de notaris.

Eventueel door de koper te maken voorbehouden (zoals voor het verkrijgen van huisvestingsvergunning, hypotheek, nationale hypotheek garantie) worden alleen in de koopakte opgenomen als deze in de onderhandelingen zijn afgesproken.

Voor zover hieronder aanvullende clausules zijn vermeld, worden deze opgenomen in de koopakte.

Notariskeuze

Koper is gerechtigd voor het transport een notaris aan te wijzen. Echter ter zake de notariskeuze van koper behoudt verkoper zich voor dat die notaris kantoor dient te houden in de regio Haarlem of binnen een straal van 10 kilometer daarbuiten. Indien koper een notaris wenst aan te wijzen die kantoor houdt buiten voormeld werkgebied zijn de eventuele aanvullende kosten van die notariskeuze (zoals bijvoorbeeld eventuele kosten die deze notaris aan verkoper in rekening brengt voor het opstellen van een volmacht voor de verkoper en eventuele kosten welke een regionale notaris aan verkoper in rekening brengt voor de legalisatie van de handtekening van verkoper op die volmacht) voor rekening van koper.

Verkopend makelaar en diens opdrachtgever (verkoper) zijn voorts gerechtigd eventuele andere kosten, welke verband houden met het feit dat het transport plaatsvindt buiten de regio, in rekening te brengen bij de koper. Deze kosten zijn gebaseerd op het extra beslag van productiemiddelen en tijd. De kosten zullen worden berekend op basis van een nog nader op te geven uurtarief waarbij in ieder geval de reistijd heen en terug in rekening gebracht zal worden, alsmede een kilometervergoeding van 45 eurocent per kilometer (heen en terug).

Aanvullende clausules op te nemen in de koopakte

1. BEDENKTIJD

De koper die een tot bewoning bestemde onroerende zaak koopt en een natuurlijke persoon is en niet handelt in de uitoefening van een beroep of bedrijf heeft bedenktijd om deze koopovereenkomst te ontbinden. De bedenktijd duurt drie dagen en begint om 0.00 uur van de dag die volgt op de dag dat de tussen partijen opgemaakte akte (in kopie) aan de koper ter hand gesteld is tegen bewijs van ontvangst. Ontvangst van (een kopie van) de akte bij het notariskantoor wordt aangemerkt als terhandstelling aan koper. Indien de bedenktijd op een zaterdag, zondag of algemeen erkende feestdag eindigt, wordt deze verlengd tot en met de eerstvolgende dag die niet een zaterdag, zondag of algemeen erkende feestdag is.

De bedenktijd wordt, zo nodig, zoveel verlengd, dat daarin ten minste twee dagen voorkomen die niet een zaterdag, zondag of algemeen erkende feestdag zijn.



2. SCHRIFTELIJKE VASTLEGGING

Uit deze overeenkomst vloeien pas verplichtingen voort als beide partijen deze akte hebben ondertekend. De partij die deze akte als eerste ondertekent, doet dit onder voorbehoud dat hij uiterlijk op de derde werkdag nadat hij de akte ondertekend heeft (een kopie van) de door beide partijen ondertekende akte heeft ontvangen. Indien de eerste ondertekenaar niet tijdig (een kopie van) de door beide partijen ondertekende akte heeft ontvangen, heeft hij het recht zich op het voorbehoud te beroepen, waardoor hij niet (meer) gebonden is. Dit recht vervalt als daar niet uiterlijk op de tweede werkdag nadat alsnog (een kopie van) de door beide partijen ondertekende akte is ontvangen, gebruik van is gemaakt.

3. ALGEMENE OUDERDOMSCLAUSULE

Koper verklaart ermee bekend te zijn dat de woning tenminste 356 jaar oud is, wat betekent dat de eisen die aan de bouwkwaliteit gesteld mogen worden aanzienlijk lager liggen dan bij nieuwe woningen. Tenzij de verkoper de kwaliteit ervan gegarandeerd heeft, staat verkoper niet in voor o.a. het dak, de fundering, de vloeren, de leidingen voor elektriciteit, water en gas, de riolering, rookkanalen, de afwezigheid van aantasting door houtworm en/of ander ongedierte c.q. schimmels en de afwezigheid van doorslaand en/of optrekkend vocht. Bouwkundige kwaliteitsgebreken worden geacht niet belemmerend te werken op het in artikel 5.3 omschreven "woongebruik".

4. MILIEUCLAUSULE (BODEMGESTELDHEID)

Tussen verkoper en koper gelden de volgende bepalingen ter zake van mogelijke verontreiniging van de onroerende zaak: De verkoper verklaart dat hem betreffende eventuele bodem- en/of grondwaterverontreiniging niets anders bekend is dan aangegeven in milieurapportage, welke onverbrekkelijk verbonden is aan de koopakte. Elke aansprakelijkheid van de verkoper voor bodem- en/of grondwaterverontreiniging wordt uitgesloten. Koper zal verkoper niet voor enige vorm van bodem- en/of grondwaterverontreiniging aanspreken dan alleen in het geval er sprake is van verwijtbaar toerekenbaar handelen, nalaten of verzwijgen van verkoper.

5. FUNDERINGSCLAUSULE (FUNDERINGSGESTELDHEID)

Verkoper kan niet instaan voor de kwaliteit van de fundering en koper vrijwaart verkoper voor alle aansprakelijkheid met betrekking tot eventuele funderingsproblematiek.

6. ASBEST

In de onroerende zaak kunnen asbesthoudende stoffen/materialen aanwezig zijn. Indien deze worden verwijderd dienen door koper maatregelen en voorzieningen te worden getroffen die de wetgeving voorschrijft. Koper verklaart met deze wetgeving bekend te zijn en aanvaardt alle aansprakelijkheid en gevolgen die uit de aanwezigheid van asbest en/of de verwijdering van asbest uit de onroerende zaak kan voortvloeien. In afwijking van artikel 6.3. van deze koopakte en artikel 7:17 lid 1 en 2 BW komt het geheel of ten dele ontbreken van één of meer eigenschappen van de onroerende zaak voor normaal en bijzonder gebruik en het eventueel anderszins niet-beantwoorden van de zaak aan de overeenkomst als gevolg van de aanwezigheid van enig asbest in welke samenstelling en/of op welke plaats dan ook voor rekening en risico van koper.



7. WATERHUISHOUDINGSCLAUSULE

Koper verklaart bekend te zijn met de lokale problemen betreffende het grondwaterpeil mogelijk ontstaan als gevolg van gewijzigd duinwaterbeheer. Indien nu of in de toekomst hinder ondervonden wordt van de stand van het grondwater, vrijwaart koper verkoper van iedere aansprakelijkheid en schade hieruit voortvloeiende.

8. TOELICHTINGSCLAUSULE NEN2580

De Meetinstructie is gebaseerd op de NEN2580. De Meetinstructie is bedoeld om een meer eenduidige manier van meten toe te passen voor het geven van een indicatie van de gebruiksovervlakte. De Meetinstructie sluit verschillen in meetuitkomsten niet volledig uit, door bijvoorbeeld interpretatieverschillen, afrondingen of beperkingen bij het uitvoeren van de meting.

9. OVERBRUGGINGSHYPOTHEEK

Koper verleent bij deze onherroepelijk toestemming aan verkoper om het verkochte desgewenst tijdelijk -tot uiterlijk de overeengekomen dag van levering- te bezwaren met een overbruggingshypotheek. Indien deze koopakte eerder in de openbare registers mocht zijn ingeschreven, zal het bepaalde in artikel 3 lid 3 boek 7 BW derhalve niet van toepassing zijn ten nadele van de desbetreffende hypotheekhouder. Het vorenstaande laat uitdrukkelijk onverlet de verplichting van verkoper om het verkochte aan de koper op de overeengekomen datum te leveren vrij van hypotheeken, welke dan ook.

10. TOESTEMMING VERSTUREN DOCUMENTEN AAN MAKELAAR(S)

Ondergetekenden verklaren hierbij toestemming te geven aan de notaris om het ontwerp van de akte van levering toe te sturen aan de bij de transactie betrokken makelaar(s).

Voorts verklaren ondergetekenden hierbij toestemming te geven aan de notaris om de nota van afrekening (met bijbehorende bijlagen) te sturen naar de makelaar die de betreffende partij bijstaat bij de onderhavige overeenkomst.



Vorbehoud en onderzoeksplicht

Hoewel gestreefd is naar een zo nauwkeurig mogelijke inventarisatie van de beschikbare gegevens, moet ervan uitgegaan worden dat het bovenstaande slechts indicatief is. De gegevens (bedragen, jaartallen, omschrijvingen etc.) zijn soms verkregen door mondelinge informatie, visuele opname, soms zijn ze uit het geheugen opgediept. De verkoper is nadrukkelijk gevraagd bij hem bekende gebreken te melden. De koper heeft echter zijn eigen onderzoeksplicht naar alle zaken die voor hem van belang kunnen zijn en kan zich nimmer beroepen op onbekendheid met feiten die hij zelf had kunnen waarnemen of die kenbaar waren uit de openbare registers. De verkopend makelaar of uw eigen makelaar kan u hierover informeren.

Tekeningen/Plattegrond

Eventueel in de brochure aanwezige kopieën van (bouw)tekeningen c.q. plattegronden zijn over het algemeen van oudere datum, zijn of kunnen vaak niet op schaal gekopieerd worden en hoeven niet representatief te zijn voor de huidige indeling en maatvoering en zijn slechts ter indicatie bijgevoegd. Hieraan kunnen geen rechten worden ontleend.

Verdere informatie

Alle belangrijke documentatie is bij de verkopend makelaar op te vragen.

Gunning

Verkoper behoudt zich het recht voor om het object te gunnen aan de gegadigde van zijn keuze. Een overeenkomst komt eerst dan tot stand indien overeenstemming is bereikt over zowel de koopsom en oplevering alsmede details als roerende zaken e.d.

Disclaimer

Deze informatie is door ons met de nodige zorgvuldigheid samengesteld. Onzerzijds wordt echter geen enkele aansprakelijkheid aanvaard voor enige onvolledigheid, onjuistheid of anderszins, dan wel de gevolgen daarvan. Alle opgegeven maten en oppervlakten zijn indicatief.



Team



Heemstede-Aerdenhout

Zandvoortselaan 159 ■ 2106 AM Heemstede-Aerdenhout ■ 023 - 800 02 00
heemstede@mooijekindvleut.nl ■ www.mooijekindvleut.nl

Amsterdam ■ Haarlem ■ Haarlemmermeer ■ Heemstede-Aerdenhout



Een huis kopen en uw hypotheek; maak kennis met De Hypotheekshop.

De Hypotheekshop is de grootste, financiële adviesketen, waar iedereen terecht kan voor een duidelijk verhaal over hypotheek, pensioenen en verzekeringen. Voor nu én voor de toekomst. De Hypotheekshop geeft ongekleurd advies en is niet gebonden aan een bank, verzekeringsmaatschappij of andere financiële instelling.

Heb je een nieuwe woning gekocht, dan volgt nog de spannende zoektocht naar een financiering. Want niet de koop van een huis is de belangrijkste financiële beslissing in jouw leven, dat is het afsluiten van een hypotheek. Daarom kijken we bij De Hypotheekshop niet alleen naar een gunstige rente, maar ook of de hypotheekvorm wel goed past bij jouw persoonlijke situatie en wensen. Juist dat bepaalt of je uiteindelijk een hypotheek krijgt die optimaal bij jou past.

Duidelijk verhaal

De adviseurs van De Hypotheekshop zorgen voor:

- Onafhankelijk en deskundig financieel advies;
- Hypotheekadvies op maat;
- Persoonlijke en professionele begeleiding;
- Duidelijkheid over kosten en werkzaamheden van de adviseur;
- Een passende hypotheek;
- Bijbehorende verzekeringen;
- En dus financiële nachtrust.

Vrijblijvend kennismakingsgesprek

Natuurlijk hoef je niet meteen te betalen als je bij ons binnenstapt. Sterker nog: we willen eerst met jou kennismaken en je laten zien hoe wij werken. Alleen zo kunnen we jou voorzien van een hypotheekadvies op maat. Het is dan ook niet meer dan logisch dat wij zo'n eerste gesprek voor onze rekening nemen.

Hypotheekshoppen

Daarna gaat de Hypotheekshopadviseur voor jou hypotheekshoppen: hij vergelijkt verschillende hypotheek, voorwaarden en rentetarieven. Jouw wensen, jouw situatie en jouw plannen voor de toekomst zijn daarbij altijd het uitgangspunt. Zo vindt hij altijd een passende financiering.

Alles onder één dak

We zijn ontstaan vanuit de NVM Hypotheekshop en zijn in de loop der tijd zelfstandig verder gegaan als De Hypotheekshop. Inmiddels kunnen we je, naast de hypotheek, een compleet assortiment van financiële producten en verzekeringspakketten bieden. Zo vind je alles op het gebied van wonen en geld onder één dak.

Desgewenst kunnen we ook na het afsluiten een oogje in het zeil houden. Wij zorgen dat jouw hele financiële huishouding goed op orde is. En dat geeft rust.

Ben je nieuwsgierig naar wie wij zijn en wat wij voor jou kunnen betekenen? Aarzel dan niet en neem contact met ons op.



Groot netwerk



Actueel nieuws



Video



mooijekindvleut.nl



Facebook



Huizenmatchers



Met alle kennis



Synergie



3D fotografie



Team MVM



Thuis in A'dam e.o.



Woningbrochures



Uw huis



Plattegronden



Pinterest



Buurtcontacten



Thuis in H'lem e.o.



Ludieke acties



Haarlemmermeer



Databased insights



Heemstede -
Aerdenhout



Adverteren



Instagram



In beeld



Signing

Onze middelen

Van de vertrouwde brochures via Funda tot de allernieuwste 360 graden videotechnieken; we zetten alle denkbare middelen in om u te helpen bij de (ver)koop van uw huis. We tijgeren voor u en vinden eigenlijk alleen het beste goed genoeg.



MOOIJEKINDVLEUT

MAKELAARS + TAXATEURS

Uw huis is goud waard

Ontdek nu hoeveel.

Weten wat uw huis waard is. Dat helpt u verder.

Start met een online waardecheck. Of een waardebepaling door een van onze specialisten. Kunt u meteen kennismaken en uw kansen op de markt bespreken.

Vrijblijvend natuurlijk. **We helpen u graag.**



Doe de snelle
online waardecheck



Nodig ons uit voor
een waardebepaling

Team Amsterdam
020 - 800 23 83

Team Haarlemmeer
023 - 303 34 84

Team Haarlem
023 - 542 02 44

Team Heemstede-Aerdenhout
023 - 800 02 00