MOOIJEKINDVLEUT

MAKELAARS + TAXATEURS

Van Bossestraat 80 H
Amsterdam

Vraagprijs € 895.000,= kosten koper

Kom binnen!

Dubbel benedenhuis met tuin! Uniek, ruim en licht dubbel benedenhuis bestaande uit begane grond en eerste verdieping met drie slaapkamers en een heerlijke tuin op het westen. De woning is gelegen op eigen grond en bevindt zich in een rustige en kindvriendelijke straat in de populaire Staatsliedenbuurt, op loopafstand van het Westerpark, de Jordaan en speeltuin het Van Beuningenplein.

Omgeving
De woning is gelegen aan de rustige Van Bossestraat in de gemoedelijke Staatsliedenbuurt. De mooie straatjes, de kleine speeltuintjes en het vele groen zorgen voor een prettige leefomgeving voor jong en oud. De directe omgeving kenmerkt zich door een locale sfeer met allerlei leuke horecavoorzieningen op loopafstand, zoals Café Beurre, Scala, Café Cosmos en Back to Black.

Voor recreatie en ontspanning ligt het Westerpark om de hoek, waar op het aangrenzende Westergasterrein bovendien een breed aanbod aan cultuur en horeca te vinden is, waaronder Café Restaurant Amsterdam, Brouwerij Troost en Mossel & Gin. Ook de Jordaan is snel bereikbaar; hier bieden de Westerstraat en de Haarlemmerdijk een gevarieerd aanbod aan winkels, speciaalzaken en gezellige eetgelegenheden. De bereikbaarheid van de woning is uitstekend. Tram 19 stopt vlakbij en via de S103 bent u snel op de ring A10 en de A5. Bovendien liggen zowel Amsterdam Centraal als station Sloterdijk op slechts tien minuten fietsen.

Goed om te weten:
* Gelegen op eigen grond
* Woonoppervlakte ca. 90 m²
* Uitgebouwde benedenverdieping
* Energielabel C
* Tuin op het westen
* Bouwjaar 1924
* Zeer verzorgd en direct te betrekken
* Kleinschalige VvE met 3 leden
* Maandelijkse VvE bijdrage: € 180,- per maand
* Nieuwe CV-ketel 2026
* Oplevering in overleg

De woning

Eigen entree, tochtportaal met separaat zwevend toilet met fontein en toegang tot zeer lichte living met open keuken. De moderne keuken is van alle gemakken voorzien en heeft diverse inbouwapparatuur waaronder een vaatwasser, combi-oven, 6-pits gaskookplaat met afzuigkap, koelkast en vriezer. De woonkamer is door de uitbouw aan de achterzijde extra ruim en heeft een eetgedeelte en zitgedeelte. Er is een handige bergkast onder de trap.

Aan de achterzijde zijn er grote openslaande deuren naar de zonnige tuin op het Westen! Hier kun je heerlijk zonnen, eten met vrienden of lekker tuinieren.

De trap brengt je naar de eerste etage waar zich drie ruime slaapkamers en de badkamer bevinden. Er zijn twee slaapkamers aan de achterzijde, beide met toegang naar het balkon. Vanaf het balkon vrij uitzicht aan de achterzijde. De nieuwe cv.-ketel is handig weggewerkt in de balkonkast. De badkamer is luxe en voorzien van zowel een ligbad als douche, wastafelmeubel en tweede toilet. Op de overloop is nog een aparte ruimte voor de wasmachine en droger.

De gehele woning is goed onderhouden en bevindt zich in een direct te betrekken staat.

Dus plan snel je afspraak om dit geweldige huis te bezichtigen en ervaar zelf hoe leuk het hier wonen is!

Welcome!

Unique duplex ground-floor apartment with West-facing garden!
A unique, spacious and light-filled duplex ground-floor apartment, comprising the ground floor and first floor, offering three bedrooms and a wonderful west-facing garden. The property is situated on freehold land and is located in a quiet, family-friendly street in the highly sought-after Staatsliedenbuurt, within walking distance of Westerpark, the Jordaan and the Van Beuningenplein playground.

Location
The property is located on the quiet Van Bossestraat in the charming Staatsliedenbuurt. The attractive streets, small playgrounds and abundance of greenery create a pleasant living environment for both young and old. The neighbourhood has a welcoming local atmosphere with a variety of popular cafés and restaurants just around the corner, including Café Beurre, Scala, Café Cosmos and Back to Black.

For recreation and relaxation, Westerpark is just around the corner. Adjacent to the park is the vibrant Westergas area, offering a wide range of cultural venues, restaurants and cafés, including Café Restaurant Amsterdam, Brouwerij Troost and Mossel & Gin. The Jordaan is also within easy reach, where the Westerstraat and Haarlemmerdijk provide an excellent selection of boutiques, specialty shops and charming restaurants. Accessibility is excellent. Tram 19 stops nearby, while the S103 provides quick access to the A10 ring road and the A5 motorway. Amsterdam Central Station and Sloterdijk Station can both be reached within approximately ten minutes by bicycle.

Key Features
* Freehold property (no ground lease)
* Approx. 90 m² of living space
* Extended ground floor
* Energy label C
* Sunny west-facing garden
* Built in 1924
* Beautifully maintained and ready to move into
* Small-scale homeowners' association (VvE) with three members
* Monthly service charges: €180
* New central heating boiler (2026)
* Completion in consultation

The property

Private entrance with entrance hall, separate floating toilet with washbasin, and access to the very bright living room with open-plan kitchen. The modern kitchen is fully equipped and features various built-in appliances, including a dishwasher, combination oven, 6-burner gas hob with extractor hood, refrigerator and freezer. The living room is particularly spacious thanks to the rear extension and offers both a dining area and a comfortable sitting area. There is also a convenient storage cupboard underneath the stairs.

At the rear, large French doors open onto the sunny west-facing garden. The perfect place to enjoy the sunshine, have dinner with friends or indulge your green thumb.

The staircase leads to the first floor, where you will find three spacious bedrooms and the bathroom. There are two bedrooms at the rear, both with access to the balcony. The balcony offers unobstructed views at the rear of the property. The new central heating boiler is conveniently tucked away in the balcony storage cupboard.

The luxurious bathroom features both a bathtub and a separate shower, a vanity unit with washbasin, and a second toilet. There is also a separate utility area on the landing for the washing machine and dryer.

The entire property is well maintained and in excellent condition, making it ready to move into immediately.

So don't wait too long to schedule a viewing of this fantastic home and experience for yourself how wonderful it is to live here!

Kenmerken

Soort:	dubbel benedenhuis
Type:	appartement
Aantal kamers:	4
Woonoppervlakte:	90 m²
Inhoud:	322 m³
Bouwjaar/-periode:	1924
Ligging:	aan rustige weg, in woonwijk
Isolatie:	dubbel glas
Verwarming:	c.v.-ketel
CV-ketel	Xtreme30 Intergas, 2026

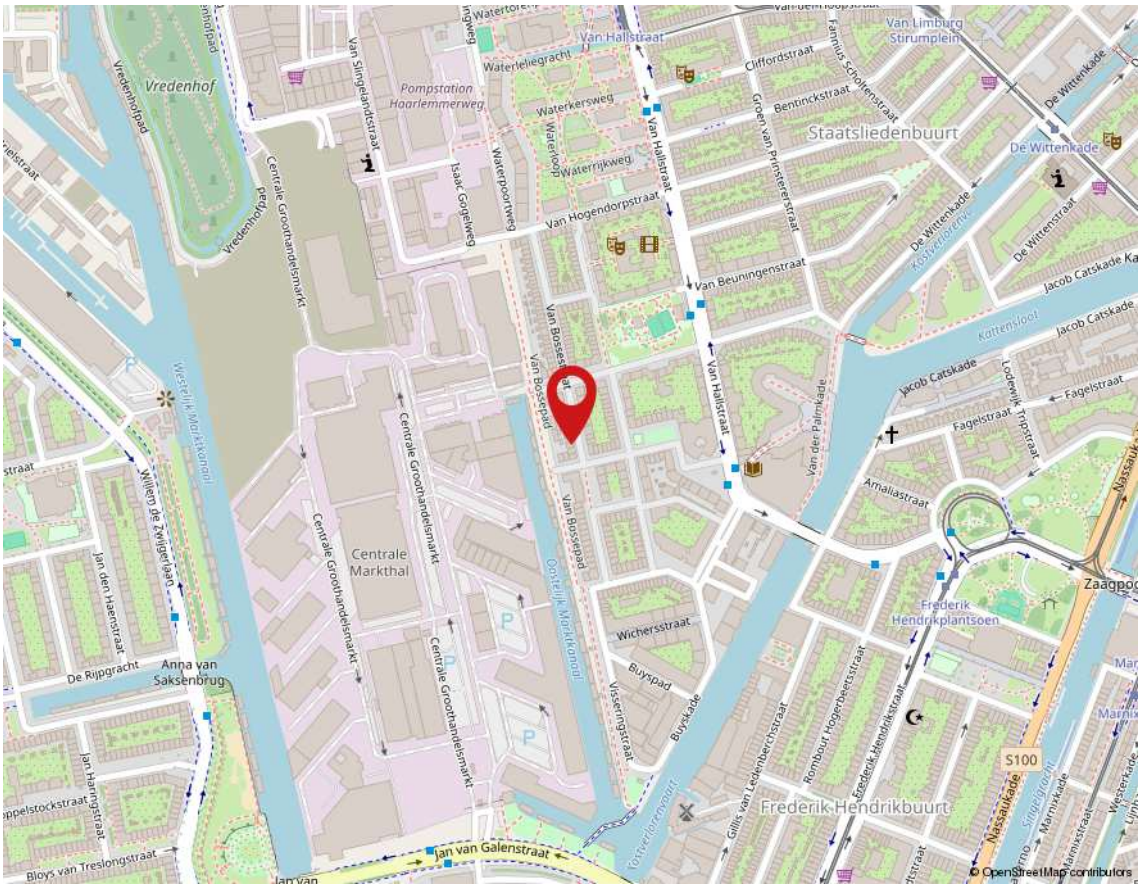

Kadaster

Adres	Van Bossestraat 80 H
Postcode / plaats	1051 KB / Amsterdam
Gemeente	Amsterdam
Sectie / perceel	Y / 4712
Index	1
Soort	Volle eigendom

Kadastrale kaart

Uw referentie: van bosse

Deze kaart is noordgericht
12345 Perceelnummer
25 Huisnummer
Vastgestelde kadastrale grens
Voorlopige kadastrale grens
Administratieve kadastrale grens
Bebouwing

Voor een eensluidend uittreksel, geleverd op 22 juni 2026
De bewaarder van het kadaster en de openbare registers

Schaal 1: 500

Kadastrale gemeente	Amsterdam
Sectie	Y
Perceel	2309

Aan dit uittreksel kunnen geen betrouwbare maten worden ontleend.
De Dienst voor het kadaster en de openbare registers behoudt zich de intellectuele eigendomsrechten voor, waaronder het auteursrecht en het databankenrecht.

kadaster

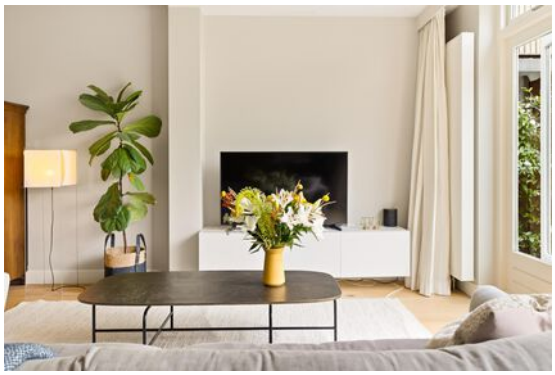

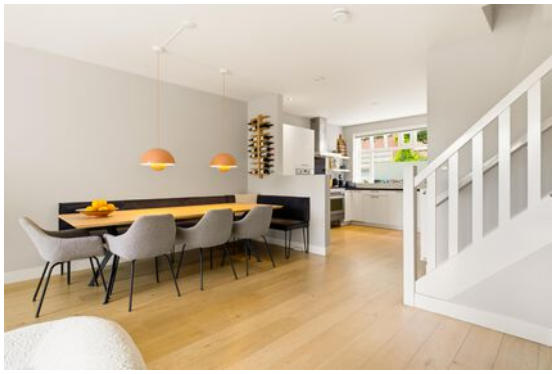

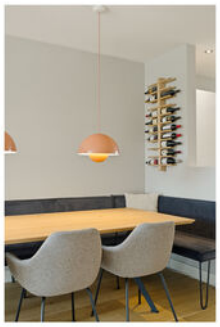
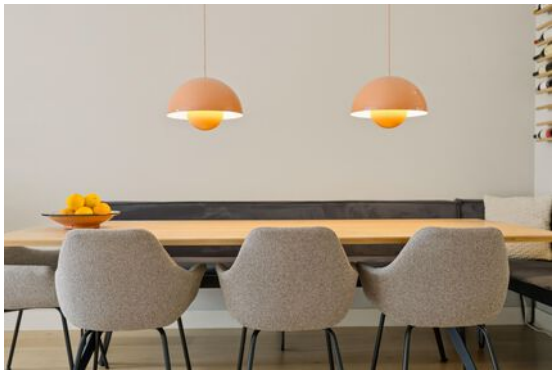

shape all in centre

Deze plattegronden zijn opgemaakt voor indicatieve doeleinden.
Hieraan kunnen geen rechten worden ontleend.

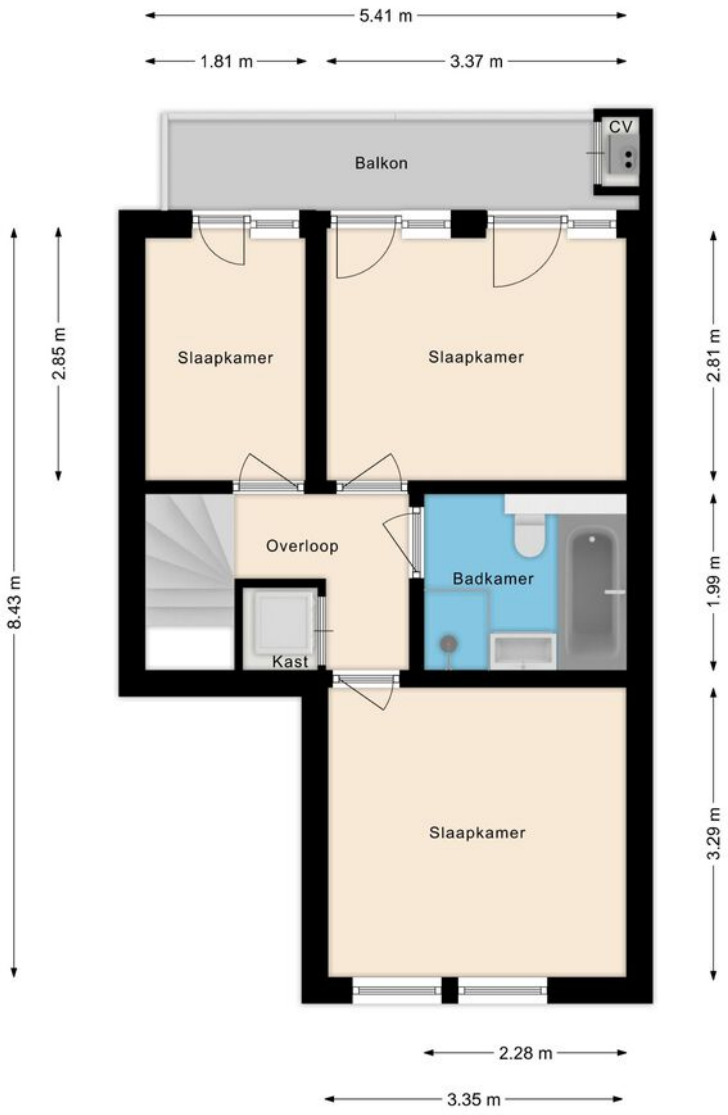

Deze plattegronden zijn opgemaakt voor indicatieve doeleinden.
Hieraan kunnen geen rechten worden ontleend.

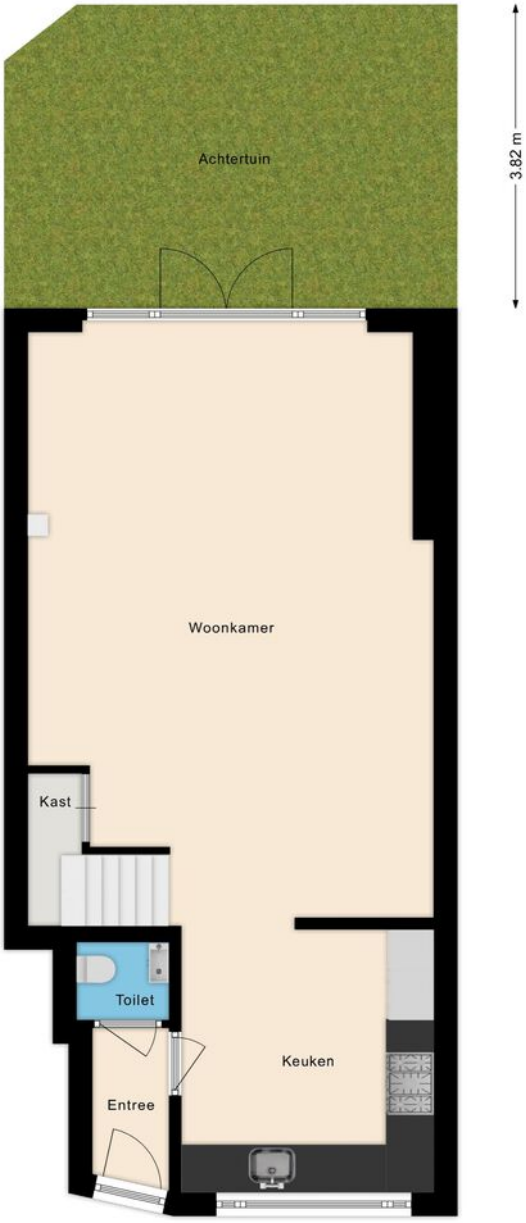

Deze plattegronden zijn opgemaakt voor indicatieve doeleinden.
Hieraan kunnen geen rechten worden ontleend.

Lijst van zaken

	BA	GM	TO
Woning - Interieur			
Designradiator(en)	X		
Verlichting, te weten			
- inbouwspots/dimmers	X		
- opbouwspots/armaturen/lampen/dimmers	X		
- losse (hang)lampen		X	
(Losse)kasten, legplanken, te weten			
- Kledingkasten slaapkamer voorkant	X		
- Legplanken keuken	X		
Raamdecoratie/zonwering binnen, te weten			
- gordijnrails	X		
- gordijnen	X		
- vitrages	X		
- Plisségordijn keuken	X		
- Vouwgordijnen slaapkamer voorkant	X		
Vloerdecoratie, te weten			
- parketvloer	X		

BA = Blijft achter ■ GM = Gaat mee ■ TO = Ter overname

Lijst van zaken

	BA	GM	TO
Overig, te weten			
- spiegelwanden	X		
- TV-meubel			X
- Hoekbank eettafel	X		
Woning - Keuken			
Keukenblok (met bovenkasten)	X		
Keuken (inbouw)apparatuur, te weten			
- (gas)fornuis	X		
- afzuigkap	X		
- oven	X		
- combi-oven/combimagnetron	X		
- koel-vriescombinatie	X		
- vaatwasser	X		
- koffiezetapparaat		X	
Woning - Sanitair/sauna			
Toilet met de volgende toebehoren			
- toilet	X		

BA = Blijft achter ■ GM = Gaat mee ■ TO = Ter overname

Lijst van zaken

	BA	GM	TO
- toiletrolhouder	X		
- toiletborstel(houder)		X	
- fontein	X		
Badkamer met de volgende toebehoren			
- ligbad	X		
- douche (cabine/scherm)	X		
- wastafel	X		
- wastafelmeubel	X		
- toilet	X		
- toiletborstel(houder)		X	
Woning - Exterieur/installaties/veiligheid/ energiebesparing			
(Voordeur)bel	X		
Rookmelders	X		
(Klok)thermostaat	X		
Warmwatervoorziening, te weten			
- CV-installatie	X		

BA = Blijft achter ■ GM = Gaat mee ■ TO = Ter overname

Lijst van zaken

	BA	GM	TO
Isolatievoorzieningen (voorzetramen/ radiatorfolie etc.), te weten			
- Radiatorfolie en tochtstrips	X		
Tuin - Inrichting			
Tuinaanleg/bestrating	X		
Beplanting	X		
Tuin - Overig			
Overige tuin, te weten			
- Tuinset		X	

BA = Blijft achter ■ GM = Gaat mee ■ TO = Ter overname

Koopakte appartement

Erfdienstbaarheden en bijzondere bepalingen
Aan elke onroerende zaak kunnen bijzondere bepalingen verbonden zijn. Deze worden dan aan elke opvolgende eigenaar opgelegd. Ze staan gewoonlijk in het eigendomsbewijs. In het eigendomsbewijs van de huidige eigenaar kunnen erfdienstbaarheden, kettingbedingen of bijzondere bepalingen vermeld staan. Kopie van het eigendomsbewijs en splitsingsakte zijn op te vragen bij Mooijekind Vleut Makelaars o.g.

Verdere bijzonderheden
Milieu: conform milieurapportage
Levering: het registergoed wordt geleverd vrij van huur en ontruimd
Aanvaarding: de overdrachtsdatum wordt in overleg vastgesteld

Appartementsgegevens
Splitsing: Het aangeboden registergoed is in juridische zin een 'appartementsrecht'.
Onderhoudsverplichting: Volgens splitsingsakte en modelreglement
Opstalverzekering: Koper verplicht zich deel te nemen in de lopende brandverzekering
Administrateur: Op te vragen bij de verkopende makelaar

Koopovereenkomst/koopakte
De tussen verkoper en koper te sluiten koopovereenkomst komt pas tot stand zodra beide partijen een schriftelijke koopakte hebben ondertekend. De waarborgsom (of bankgarantie) is gebruikelijk 10 % van de koopsom en wordt voldaan op de derden rekening van de notaris.
Eventueel door de koper te maken voorbehouden (zoals voor het verkrijgen van woonvergunning, hypotheek, nationale hypotheek garantie) worden alleen vermeld als deze in de onderhandelingen zijn afgesproken. Voor zover hieronder aanvullende clausules zijn vermeld, worden deze opgenomen in de koopakte.

Notariskeuze
Koper is gerechtigd voor het transport een notaris aan te wijzen. Echter ter zake de notariskeuze van koper behoudt verkoper zich voor dat die notaris kantoor dient te houden in de regio Amsterdam of binnen een straal van 10 kilometer daarbuiten. Indien koper een notaris wenst aan te wijzen die kantoor houdt buiten voormeld werkgebied zijn de eventuele aanvullende kosten van die notariskeuze (zoals bijvoorbeeld eventuele kosten die deze notaris aan verkoper in rekening brengt voor het opstellen van een volmacht voor de verkoper en eventuele kosten welke een regionale notaris aan verkoper in rekening brengt voor de legalisatie van de handtekening van verkoper op die volmacht) voor rekening van koper. Verkopend makelaar en diens opdrachtgever (verkoper) zijn voorts gerechtigd eventuele andere kosten, welke verband houden met het feit dat het transport plaatsvindt buiten de regio, in rekening te brengen bij de koper. Deze kosten zijn gebaseerd op het extra beslag van productiemiddelen en tijd. De kosten zullen worden berekend op basis van een nog nader op te geven uurtarief waarbij in ieder geval de reistijd heen en terug in rekening gebracht zal worden, alsmede een kilometervergoeding van 45 eurocent per kilometer (heen en terug).

Aanvullende clausules op te nemen in de koopakte

1: Bedenktijd
De koper die een tot bewoning bestemde onroerende zaak koopt en een natuurlijke persoon is en niet handelt in de uitoefening van een beroep of bedrijf heeft bedenktijd om deze koopovereenkomst te ontbinden. De bedenktijd duurt drie dagen en begint om 0.00 uur van de dag die volgt op de dag dat de tussen partijen opgemaakte akte (in kopie) aan de koper ter hand gesteld is tegen bewijs van ontvangst. Ontvangst van (een kopie van) de akte bij het notariskantoor wordt aangemerkt als terhandstelling aan koper. Indien de bedenktijd op een zaterdag, zondag of algemeen erkende feestdag eindigt, wordt deze verlengd tot en met de eerstvolgende dag die niet een zaterdag, zondag of algemeen erkende feestdag is. De bedenktijd wordt, zo nodig, zoveel verlengd, dat daarin ten minste twee dagen voorkomen die niet een zaterdag, zondag of algemeen erkende feestdag zijn.

2: Schriftelijke vastlegging
Uit deze overeenkomst vloeien pas verplichtingen voort als beide partijen deze akte hebben ondertekend. Het streven moet zijn dat binnen vijf (5) werkdagen de koopakte getekend wordt bij de notaris.

3: Algemene ouderdomsclausule
Koper verklaart ermee bekend te zijn dat de woning tenminste 102 jaar oud is, wat betekent dat de eisen die aan de bouwkwaliteit gesteld mogen worden aanzienlijk lager liggen dan bij nieuwe woningen. Tenzij de verkoper de kwaliteit ervan gegarandeerd heeft, staat verkoper niet in voor o.a. het dak, de fundering, de vloeren, de leidingen voor elektriciteit, water en gas, de riolering, rookkanalen, de afwezigheid van aantasting door houtworm en/of ander ongedierte c.q. schimmels en de afwezigheid van doorslaand en/of optrekkend vocht.

4: Milieuclausule (bodemgesteldheid)
Tussen verkoper en koper gelden de volgende bepalingen ter zake van mogelijke verontreiniging van de onroerende zaak: De verkoper verklaart dat hem betreffende eventuele bodem- en/of grondwaterverontreiniging niets anders bekend is. Elke aansprakelijkheid van de verkoper voor bodem- en/of grondwaterverontreiniging wordt uitgesloten.

5: Funderingsclausule (funderingsgesteldheid)
Verkoper kan niet instaan voor de kwaliteit van de fundering en koper vrijwaart verkoper voor alle aansprakelijkheid met betrekking tot eventuele funderingsproblematiek.

6. Asbest
In de onroerende zaak kunnen asbesthoudende stoffen/materialen aanwezig zijn. Indien deze worden verwijderd dienen door koper maatregelen en voorzieningen te worden getroffen die de wetgeving voorschrijft. Koper verklaart met deze wetgeving bekend te zijn en aanvaardt alle aansprakelijkheid en gevolgen die uit de aanwezigheid van asbest en/of de verwijdering van asbest uit de onroerende zaak kan voortvloeien. In afwijking van artikel 6.3. van deze koopakte en artikel 7:17 lid 1 en 2 BW komt het geheel of ten dele ontbreken van één of meer eigenschappen van de onroe-rende zaak voor normaal en bijzonder gebruik en het eventueel anderszins niet-beantwoorden van de zaak aan de overeenkomst als gevolg van de aanwezigheid van enig asbest in welke samenstelling en/of op welke plaats dan ook voor rekening en risico van koper.

7. Toelichtingsclausule NEN2580
De meetinstructie is gebaseerd op de NEN2580. De meetinstructie is bedoeld om een meer eenduidige manier van meten toe te passen voor het geven van een indicatie van de gebruiksoppervlakte.
De meetinstructie sluit verschillen in meetuitkomsten niet volledig uit, door bijvoorbeeld interpretatieverschillen, afrondingen of beperkingen bij het uitvoeren van de meting.

8. Overbruggingshypotheek
Koper verleent bij deze onherroepelijk toestemming aan verkoper om het verkochte desgewenst tijdelijk -tot uiterlijk de overeengekomen dag van levering- te bezwaren met een overbruggingshypotheek. Indien deze koopakte eerder in de openbare registers mocht zijn ingeschreven, zal het bepaalde in artikel 3 lid 3 boek 7 BW derhalve niet van toepassing zijn ten nadele van de desbetreffende hypotheekhouder. Het vorenstaande laat uitdrukkelijk onverlet de verplichting van verkoper om het verkochte aan de koper op de overeengekomen datum te leveren vrij van hypotheken, welke dan ook.

9. Toestemming versturen documenten aan makelaar(s)
Ondergetekenden verklaren hierbij toestemming te geven aan de notaris om het ontwerp van de akte van levering toe te sturen aan de bij de transactie betrokken makelaar(s).
Voorts verklaren ondergetekenden hierbij toestemming te geven aan de notaris om de nota van afrekening (met bijbehorende bijlagen) te sturen naar de makelaar die de betreffende partij bijstaat bij de onderhavige overeenkomst.

Voorbehoud en onderzoeksplicht:
Hoewel gestreefd is naar een zo nauwkeurig mogelijke inventarisatie van de beschikbare gegevens, moet ervan uitgegaan worden dat het bovenstaande slechts indicatief is. De gegevens (bedragen, jaartallen, omschrijvingen etc.) zijn soms verkregen door mondelinge informatie, visuele opname, soms zijn ze uit het geheugen opgediept. De verkoper is nadrukkelijk gevraagd bij hem bekende gebreken te melden. De koper heeft echter zijn eigen onderzoeksplicht naar alle zaken die voor hem van belang kunnen zijn en kan zich nimmer beroepen op onbekendheid met feiten die hij zelf had kunnen waarnemen of die kenbaar waren uit de openbare registers.
De verkopend makelaar of uw eigen makelaar kan u hierover informeren.

Verdere informatie:
Alle beschikbare documentatie is digitaal bij de verkopend makelaar op te vragen.

Gunning:
Verkoper behoudt zich het recht voor om het object te gunnen aan de gegadigde van zijn keuze. Een overeenkomst komt eerst dan tot stand indien overeenstemming is bereikt over zowel de koopsom en oplevering alsmede details als roerende zaken e.d.

Disclaimer:
Deze informatie is door ons met de nodige zorgvuldigheid samengesteld. Onzerzijds wordt echter geen enkele aansprakelijkheid aanvaard voor enige onvolledigheid, onjuistheid of anderszins, dan wel de gevolgen daarvan. Alle opgegeven maten en oppervlakten zijn indicatief.

Team

Isabelle Band

Gijs Keus

Willemijn den Dulk

Amsterdam

Lindenhoevestraat 45 ■ 1096 DV Amsterdam ■ 020 - 800 23 83
amsterdam@mooijekindvleut.nl ■ www.mooijekindvleut.nl

Groot netwerk

Actueel nieuws

Video

mooijekindvleut.nl

Facebook

Huizenmatchers

Met alle kennis

Synergie

3D fotografie

Team MVM

Thuis in A'dam e.o.

Woningbrochures

Uw huis

Plattegronden

Pinterest

Buurtcontacten

Thuis in H'lem e.o.

Ludieke acties

Haarlemmermeer

Databased insights

Heemstede - Aerdenhout

Adverteren

Instagram

In beeld

Signing

Onze middelen

Van de vertrouwde brochures via Funda tot de allernieuwste 360 graden videotechnieken; we zetten alle denkbare middelen in om u te helpen bij de (ver)koop van uw huis. We tijgeren voor u en vinden eigenlijk alleen het beste goed genoeg.

MOOIJEKINDVLEUT

MAKELAARS + TAXATEURS

DUIDELIJK VERHAAL

Een huis kopen en uw hypotheek; maak kennis met De Hypotheekshop.
De Hypotheekshop is de grootste, financiële adviesketen, waar iedereen terecht kan voor een duidelijk verhaal over hypotheken, pensioenen en verzekeringen. Voor nu én voor de toekomst. De Hypotheekshop geeft ongekleurd advies en is niet gebonden aan een bank, verzekeringsmaatschappij of andere financiële instelling.

Heb je een nieuwe woning gekocht, dan volgt nog de spannende zoektocht naar een financiering. Want niet de koop van een huis is de belangrijkste financiële beslissing in jouw leven, dat is het afsluiten van een hypotheek. Daarom kijken we bij De Hypotheekshop niet alleen naar een gunstige rente, maar ook of de hypotheekvorm wel goed past bij jouw persoonlijke situatie en wensen. Juist dat bepaalt of je uiteindelijk een hypotheek krijgt die optimaal bij jou past.

Duidelijk verhaal
De adviseurs van De Hypotheekshop zorgen voor:
- Onafhankelijk en deskundig financieel advies;
- Hypotheekadvies op maat;
- Persoonlijke en professionele begeleiding;
- Duidelijkheid over kosten en werkzaamheden van de adviseur;
- Een passende hypotheek;
- Bijbehorende verzekeringen;
- En dus financiële nachtrust.

Vrijblijvend kennismakingsgesprek
Natuurlijk hoef je niet meteen te betalen als je bij ons binnenstapt. Sterker nog: we willen eerst met jou kennismaken en je laten zien hoe wij werken. Alleen zo kunnen we jou voorzien van een hypotheekadvies op maat. Het is dan ook niet meer dan logisch dat wij zo'n eerste gesprek voor onze rekening nemen.

Hypotheekshoppen
Daarna gaat de Hypotheekshopadviseur voor jou hypotheekshoppen: hij vergelijkt verschillende hypotheken, voorwaarden en rentetarieven. Jouw wensen, jouw situatie en jouw plannen voor de toekomst zijn daarbij altijd het uitgangspunt. Zo vindt hij altijd een passende financiering.

Alles onder één dak
We zijn ontstaan vanuit de NVM Hypotheekshop en zijn in de loop der tijd zelfstandig verder gegaan als De Hypotheekshop. Inmiddels kunnen we je, naast de hypotheken, een compleet assortiment van financiële producten en verzekeringspakketten bieden. Zo vind je alles op het gebied van wonen en geld onder één dak.

Desgewenst kunnen we ook na het afsluiten een oogje in het zeil houden. Wij zorgen dat jouw hele financiële huishouding goed op orde is. En dat geeft rust.

Ben je nieuwsgierig naar wie wij zijn en wat wij voor jou kunnen betekenen? Aarzel dan niet en neem contact met ons op.

023 – 512 40 30 | haarlem487@hypotheekshop.nl | www.hypotheekshop.nl/haarlem/centrum

Uw huis is goud waard.

Ontdek nu hoeveel.

Wij zijn thuis in uw buurt en in uw regio. Weten dus precies wat er speelt in de markt.

Wilt u weten wat uw huis waard is? Voor de hypotheek, de volgende stap of bij verkoop?

Bel of mail ons voor een gratis waardebepaling of advies.

Wij helpen u graag.

Vestiging Amsterdam
Lindenhoevestraat 45 ▪ 1096 DV Amsterdam
amsterdam@mooijekindvleut.nl ▪ 020 - 800 23 83

Vestiging Haarlem
Gedempte Oude Gracht 124 ▪ 2011 GX Haarlem
haarlem@mooijekindvleut.nl ▪ 023 - 542 02 44

Vestiging Haarlemmermeer
Raadhuisplein 306A ▪ 2132 TZ Hoofddorp
hoofddorp@mooijekindvleut.nl ▪ 023 - 303 34 84

Vestiging Heemstede-Aerdenhout
Zandvoortselaan 159C ▪ 2106 AM Heemstede
heemstede@mooijekindvleut.nl ▪ 023 - 800 02 00

MOOIJEKINDVLEUT
HUIZENMATCHERS

Amsterdam ▪ Haarlem ▪ Haarlemmermeer ▪ Heemstede-Aerdenhout