MOOIJEKINDVLEUT

MAKELAARS + TAXATEURS

Van den Vondellaan 58
Driehuis Nh

Vraagprijs € 650.000,= kosten koper

Gedempte Oude Gracht 124 ■ 2011 GX Haarlem ■ 023 - 542 02 44 ■ haarlem@mooijekindvleut.nl ■ www.mooijekindvleut.nl

Kom binnen!

Wat een fijn huis! Met een sfeervolle woonkamer met erker en houtkachel, stoere open keuken, 4 slaapkamers, moderne badkamer én een grote, groene achtertuin. Veel ruimte, een fijne indeling en verrassend ruime zolderverdieping. Op een heerlijke plek in Driehuis, vlak bij het station, de dorpskern, het bos en de duinen.

Binnen is het licht en sfeervol. De erker aan de voorzijde is een fijne plek voor de zithoek en de houten vloer en vrijstaande pelletkachel geven de woonkamer karakter. Aan de achterzijde is ruimte voor een grote eettafel en sluit de open keuken mooi aan. Het grote Smeg fornuis, spoeleiland en donkere werkblad geven de keuken een stoere uitstraling. Vanuit zowel de eetkamer als keuken loop je zo de tuin in.

Ook boven is er volop ruimte. Op de eerste verdieping zijn 3 slaapkamers en een moderne badkamer. De tweede verdieping is een echte verrassing: een grote slaapkamer met dakkapel en genoeg plek voor een bed, bureau én eigen zithoek.

De achtertuin is ruim, groen en fraai aangelegd. Met verschillende borders, terrassen en achter in de tuin een fijne plek voor een grote eettafel in de ochtendzon. De verlichting aan de gevel, schuur en tussen de bomen maakt het ook 's avonds gezellig. Achter in de tuin staat een vrijstaande stenen schuur.

De ligging is heerlijk! Driehuis is een groen en gezellig dorp met winkels, scholen, restaurants en sportvoorzieningen in de buurt. Het station ligt vlakbij en ook het bos en de duinen zijn snel bereikbaar. Haarlem, Amsterdam en de uitvalswegen zijn goed te bereiken en op de fiets sta je zo in de natuur of aan zee.

Goed om te weten
* 4 slaapkamers
* Grote, fraai aangelegde achtertuin
* Vrijstaande stenen schuur met elektra en verlichting
* Kunststof kozijnen
* Airconditioning in meerdere vertrekken
* Zonwering aan de achterzijde
* Zonnepanelen
* CV-ketel Remeha Avanta uit 2008
* Station, bos en duinen vlakbij
* Voor maten en indeling, zie kleurenplattegrond
* Oplevering in overleg

Begane grond
Entree, hal met meterkast, vaste garderobekast, toilet met fontein en verdiepte trapkast. Woonkamer met erker, houten vloer, houtkachel en airconditioning. Eetgedeelte aan de achterzijde met deur naar de tuin. Open keuken met spoeleiland, zwart stenen werkblad, Bosch vaatwasser, 6-pits Smeg fornuis met dubbele oven, Smeg afzuigkap, koelkast en vriezer. Deur naar de achtertuin.

Ruime, fraai aangelegde achtertuin met terrassen, borders en diverse beplanting. Vrijstaande stenen schuur met elektra en verlichting.

Eerste verdieping
Overloop. Werk-/slaapkamer aan de voorzijde. Ouderslaapkamer met vaste kast en airconditioning. Slaapkamer aan de achterzijde met wastafelmeubel, vaste kast, airconditioning en deur naar het balkon. Badkamer met inloopdouche, wastafelmeubel, toilet en handdoekradiator.

Tweede verdieping
Overloop met wasmachine- en drogeraansluiting, omvormer zonnepanelen, CV-opstelling, wastafelmeubel en bergruimte. Ruime vierde slaapkamer met grote dakkapel, dakraam en airconditioning. Volop ruimte voor een slaap-, zit- en studeergedeelte.

Welcome!

What a lovely home! Featuring an inviting living room with bay window and wood-burning stove, a stylish open-plan kitchen, 4 bedrooms, a modern bathroom and a large, green rear garden. Plenty of space, a practical layout and a surprisingly spacious top floor. Ideally located in Driehuis, close to the station, village centre, woods and dunes.

Inside, the house is bright and welcoming. The bay window at the front creates a lovely seating area, while the wooden floor and freestanding pellet stove add character. At the rear, there is plenty of room for a large dining table, adjoining the open-plan kitchen. The large Smeg range cooker, sink island and dark worktop give the kitchen a contemporary, industrial feel. Both the dining area and kitchen provide direct access to the garden.

Upstairs there is plenty of space too. The first floor offers 3 bedrooms and a modern bathroom. The second floor is a real surprise: a spacious bedroom with dormer window and enough room for a bed, desk and private sitting area.

The rear garden is spacious, green and beautifully landscaped, with various borders and terraces. At the far end is a lovely spot for a large dining table in the morning sun. Lighting along the façade, shed and among the trees creates a cosy atmosphere in the evening. There is also a detached brick shed.

A wonderful location! Driehuis is a green and friendly village with shops, schools, restaurants and sports facilities nearby. The station is close by, as are the woods and dunes. Haarlem, Amsterdam and major roads are easily accessible, while nature and the coast are just a short bike ride away.

Good to know
* 4 bedrooms
* Large, beautifully landscaped rear garden
* Detached brick shed with electricity and lighting
* uPVC window frames
* Air conditioning in several rooms
* Sun blinds at the rear
* Solar panels
* Remeha Avanta central heating boiler, 2008
* Station, woods and dunes nearby
* For dimensions and layout, see colour floor plans
* Completion by mutual agreement

Ground floor
Entrance hall with meter cupboard, fitted coat cupboard, toilet with washbasin and storage beneath the stairs. Living room with bay window, wooden floor, wood-burning stove and air conditioning. Dining area at the rear with door to the garden. Open-plan kitchen with sink island, black stone worktop, Bosch dishwasher, 6-burner Smeg range cooker with double oven, Smeg extractor, fridge and freezer. Door to the rear garden.

Spacious, beautifully landscaped rear garden with terraces, borders and varied planting. Detached brick shed with electricity and lighting.

First floor
Landing. Study/bedroom at the front. Main bedroom with fitted wardrobe and air conditioning. Rear bedroom with washbasin unit, fitted wardrobe, air conditioning and door to the balcony. Bathroom with walk-in shower, washbasin unit, toilet and heated towel rail.

Second floor
Landing with connections for washing machine and dryer, solar panel inverter, central heating boiler, washbasin unit and storage. Spacious fourth bedroom with large dormer window, rooflight and air conditioning. Plenty of room for separate sleeping, sitting and study areas.

Kenmerken

Soort:	eengezinswoning
Type:	tussenwoning
Aantal kamers:	5
Woonoppervlakte:	125 m²
Inhoud:	414 m³
Perceeloppervlakte:	179 m²
Bouwjaar/-periode:	1959
Ligging:	aan rustige weg
Tuin:	110 m²
Isolatie:	dubbel glas
Verwarming:	c.v.-ketel
CV-ketel	Remeha avanta, 2008
Energielabel:	

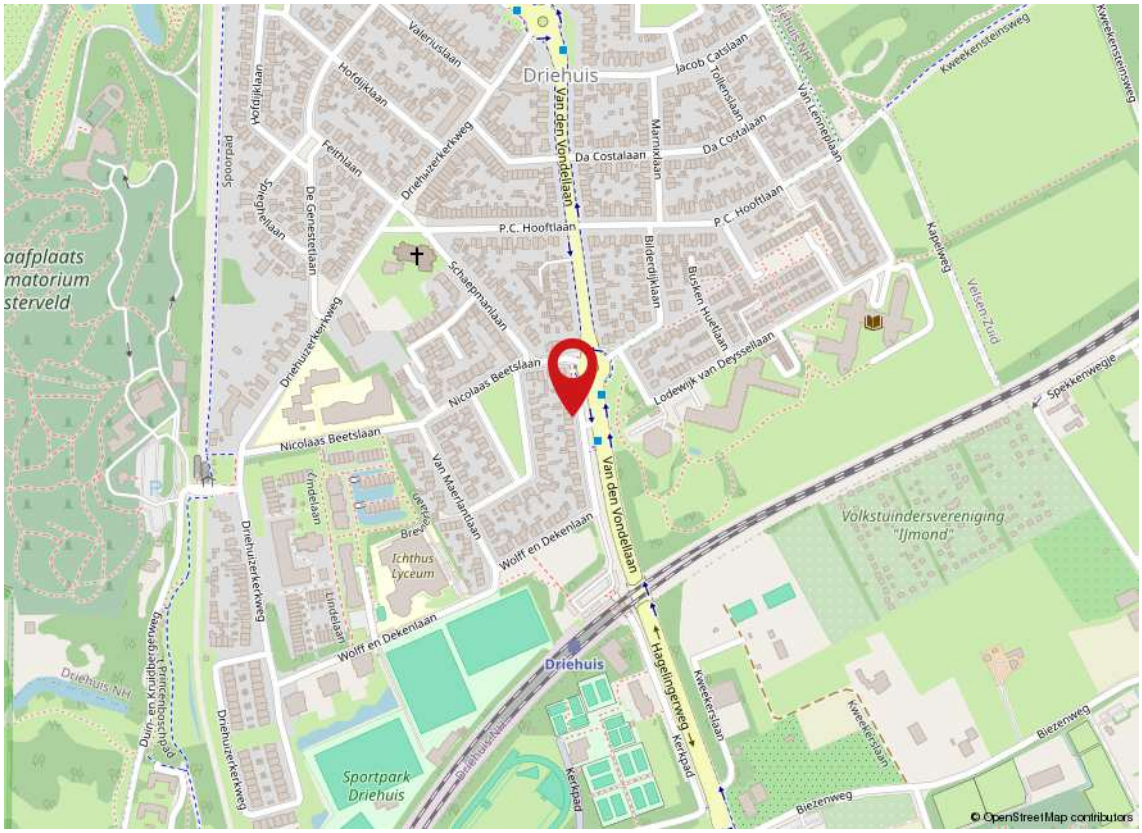

Kadaster

Adres	Van den Vondellaan 58
Postcode / plaats	1985 BD / Driehuis Nh
Gemeente	Velsen
Sectie / perceel	H / 7079
Oppervlakte	179 m²
Soort	Volle eigendom

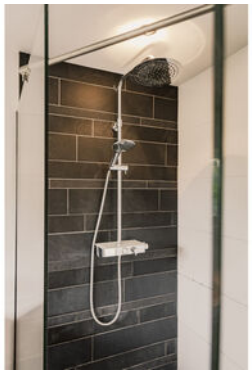

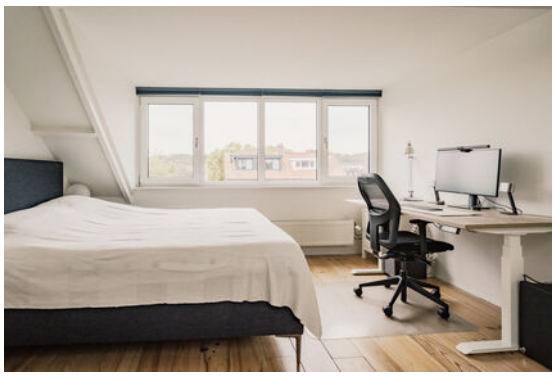
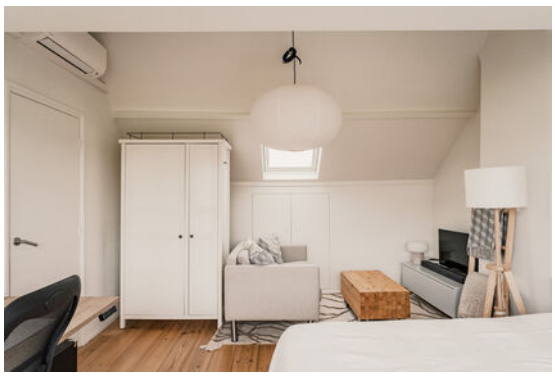

Deze plattegrond is met uiterste zorg samengesteld.
Er kunnen geen rechten aan ontleend worden. © MOD3SIGN

Begane grond

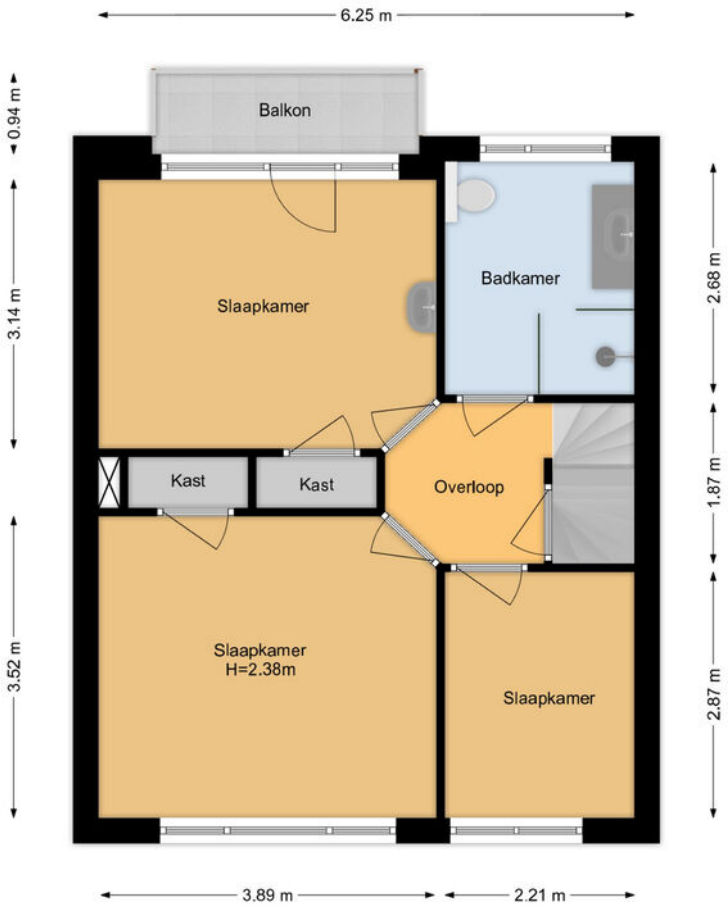

Deze plattegrond is met uiterste zorg samengesteld.
Er kunnen geen rechten aan ontleend worden. © MOD3SIGN

1e verdieping

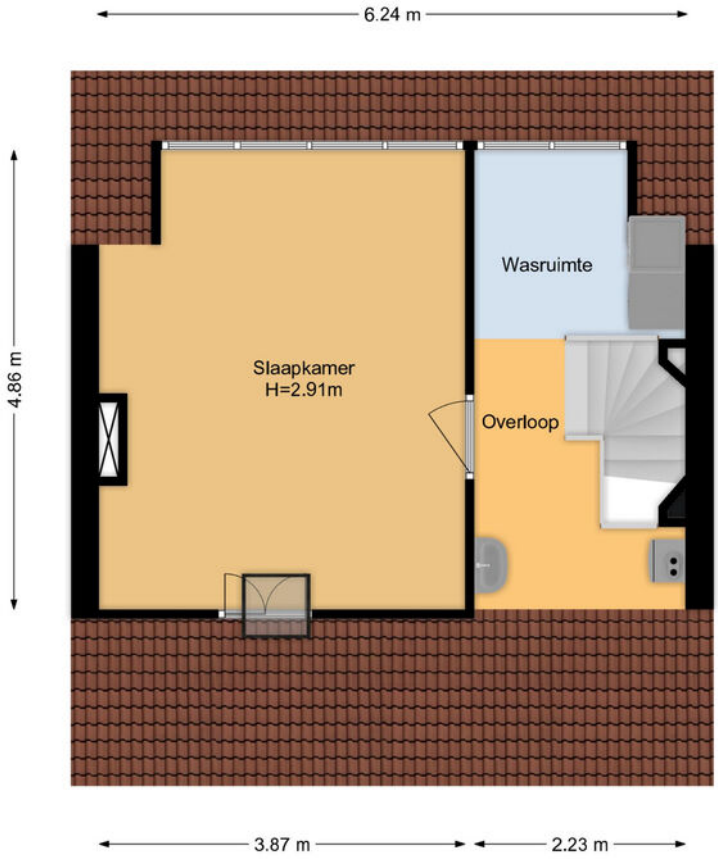

Deze plattegrond is met uiterste zorg samengesteld.
Er kunnen geen rechten aan ontleend worden. © MOD3SIGN

2

2e verdieping

Deze plattegrond is met uiterste zorg samengesteld.
Er kunnen geen rechten aan ontleend worden. © MOD3SIGN

3

3e verdieping

Meetrapport

MOD3SIGN kamperlaan 36 • 2012 ja haarlem • 06 29 34 37 38 • mod3sign@gmail.com • www.mod3sign.nl

adres:	Van den Vondellaan 58
	1985 BD Driehuis
objecttype:	tussenwoning
makelaar:	Mooijekind-Vleut Makelaars, Haarlem
datum meetopname:	14 september 2026
meetcertificaat type:	A
opsteller:	ing. M. (Mark) Ooteman
datum meetrapport:	15 september 2026

MEETRAPPORT

		GO wonen (m²)	GO overig inpandig (m²)	gebouw-gebonden buitenruimte (m²)	externe berging (m²)
woonlaag 1	begane grond	48,7			6,84
woonlaag 2	1e verdieping	46,9		2,63	
woonlaag 3	2e verdieping	29,1			
totaal:		**125 m2**		**2,63 m2**	**6,84 m2**
bruto inhoud:	414 m³				

Voor de berekening van de vloeroppervlakten in dit certificaat is gebruik gemaakt van de Meetinstructie Gebruiksoppervlakte woningen van juli 2019. Als uitgangspunt voor deze meetinstructie is de gebruiksoppervlakte, ontleend aan artikel 1 van het Bouwbesluit, genomen. Voor de definitie van de gebruiksoppervlakte verwijst het Bouwbesluit naar NEN 2580. Maten zijn afgerond conform afrondingsregels NEN 3682. Mochten er maten afwijken van de werkelijkheid dan kunnen hier geen rechten aan worden ontleend, tenzij aantoonbaar is dat er opzettelijk van de richtlijnen is afgeweken. Hoewel de berekeningen met zorg zijn uitgevoerd, aanvaardt MOD3SIGN geen aansprakelijkheid voor fouten of omissies in de berekeningen. Door gebruik te maken van de gegevens opgesteld in dit rapport wordt geconformeerd aan de Algemene Voorwaarden van MOD3SIGN.

IBAN **NL04 KNAB 0258 0407 85** • BIC **KNABNL2H** • KvK-nummer Amsterdam **62 30 79 08** • btw-id **NL002 125 233 B18**

Lijst van zaken

Woning - Interieur	BA	GM	TO
Houtkachel		X	
Verlichting, te weten			
- inbouwspots/dimmers	X		
- opbouwspots/armaturen/lampen/dimmers		X	
- losse (hang)lampen		X	
(Losse)kasten, legplanken, te weten			
- Alle losse kasten gaan mee		X	
- Garderobekast gang	X		
Raamdecoratie/zonwering binnen, te weten			
- gordijnrails		X	
- gordijnen		X	
- overgordijnen		X	
- rolgordijnen		X	
- jaloezieën		X	
- (losse) horren/rolhorren	X		
Vloerdecoratie, te weten			

BA = Blijft achter ■ GM = Gaat mee ■ TO = Ter overname

Lijst van zaken

	BA	GM	TO
- houten vloer(delen)	X		
- plavuizen	X		
Woning - Keuken			
Keukenblok (met bovenkasten)	X		
Keuken (inbouw)apparatuur, te weten			
- (gas)fornuis	X		
- afzuigkap	X		
- oven	X		
- koel-vriescombinatie	X		
- vaatwasser	X		
- koffiezetapparaat		X	
Woning - Sanitair/sauna			
Toilet met de volgende toebehoren			
- toilet	X		
- toiletrolhouder	X		
- toiletborstel(houder)	X		
- fontein	X		

BA = Blijft achter ■ GM = Gaat mee ■ TO = Ter overname

Lijst van zaken

	BA	GM	TO
Badkamer met de volgende toebehoren			
- douche (cabine/scherm)	X		
- wastafelmeubel	X		
- toilet	X		
- toiletrolhouder	X		
- toiletborstel(houder)	X		
- Los badhanddoeken rek		X	
Woning - Exterieur/installaties/veiligheid/ energiebesparing			
(Voordeur)bel			X
Alarminstallatie		X	
Rookmelders	X		
(Klok)thermostaat	X		
Airconditioning	X		
Zonwering buiten			X
Telefoonaansluiting/internetaansluiting	X		
Waterslot wasautomaat		X	
Zonnepanelen	X		
Warmwatervoorziening, te weten			

BA = Blijft achter ■ GM = Gaat mee ■ TO = Ter overname

Lijst van zaken

	BA	GM	TO
- CV-installatie	X		
Tuin - Inrichting			
Tuinaanleg/bestrating	X		
Beplanting	X		
Regenton, kruidentuinbak, alle tuinmeubelen, rek met potjes, losse potten met planten, accessoires, wandrekken, fietsenschuurtje		X	
Tuin - Verlichting/installaties			
Buitenverlichting			X
Tuin - Bebouwing			
Tuinhuis/buitenberging		X	
Kasten/werkbank in tuinhuis/berging		X	
Tuin - Overig			
Overige tuin, te weten			
- vlaggenmast(houder)		X	

BA = Blijft achter ■ GM = Gaat mee ■ TO = Ter overname

Koopakte woonhuis

Erfdienstbaarheden en bijzondere bepalingen
Aan elke onroerende zaak kunnen bijzondere bepalingen verbonden zijn. Deze worden dan aan elke opvolgende eigenaar opgelegd. Ze staan gewoonlijk in het eigendomsbewijs. In het eigendomsbewijs van de huidige eigenaar kunnen erfdienstbaarheden, kettingbedingen of bijzondere bepalingen vermeld staan. Kopie van het eigendomsbewijs is op te vragen bij Mooijekind Vleut Makelaars o.g.

Verdere bijzonderheden
Milieu: conform omgevingsrapportage
Eigen grond: het registergoed staat op eigen grond
Levering: het registergoed wordt geleverd vrij van huur en ontruimd
Roerende zaken: zie lijst roerende zaken
Aanvaarding: de overdrachtsdatum wordt in overleg vastgesteld.

Biedsysteem
Tenzij nadrukkelijk anders overeengekomen, geldt het onderstaande biedsysteem:
Het “Amsterdamse” biedsysteem
Zodra de woning op de markt komt, krijgt degene die als eerste een, naar het oordeel van de verkoper (of cliënt makelaar) een aanvaardbaar openingsbod heeft uitgebracht, de positie van eerste bieder. Tijdens de onderhandelingen met de eerste bieder kunnen bezichtigingen met andere koopgegadigden voor de woning gewoon plaatsvinden. Andere koopgegadigden wordt bij de bezichtiging gemeld dat er inmiddels een openingsbod van de eerste bieder op de woning rust (bedrag en naam van eerste bieder worden niet gemeld).
Om de onderhandelingen met de eerste bieder af te breken c.q. af te dwingen hebben de andere koopgegadigden de mogelijkheid om een éénmalig uiterst voorstel (“storingsbod”) uit te brengen welke hun koopsom aangeeft alsmede hun voorwaarden (eventuele ontbindende voorwaarden, opleveringsdatum, roerende zaken e.d.).
Indien het storingsbod voor verkoper voldoende is om te verkopen, dan zal de verkopend makelaar aan de eerste bieder vragen diens uiterst voorstel neer te leggen.
Is dit uiterste voorstel voldoende voor verkoper, dan zal de koop worden gesloten met de eerste bieder. Indien het laatste voorstel voor verkoper niet voldoende is, dan zal met de uitbrenger van het beste storingsbod de koop worden gesloten.
De verkoper behoudt zich nadrukkelijk het recht van gunning voor.

Het staat verkoper -ook tijdens het biedingsproces- vrij om de wijze van bieden en/of onderhandelen te wijzigen. Geen enkele bieder of gegadigde kan enig recht ontlenen aan de gehanteerde of te hanteren biedsystemen.

De relevante stukken zijn digitaal op te vragen bij de makelaar.

Koopovereenkomst/koopakte
De tussen verkoper en koper te sluiten koopovereenkomst komt pas tot stand zodra beide partijen een schriftelijke koopakte hebben ondertekend.
Behoudens nadere afspraken gelden de standaardregels, zoals deze voorkomen in de modelkoopakte die is opgesteld door de Nederlandse Vereniging van Makelaars NVM, de Consumentenbond en de Vereniging Eigen Huis. De waarborgsom (of bankgarantie) is gebruikelijk 10 % van de koopsom en wordt voldaan aan de notaris.
Eventueel door de koper te maken voorbehouden (zoals voor het verkrijgen van huisvestings-vergunning, hypotheek, nationale hypotheek garantie) worden alleen in de koopakte opgenomen als deze in de onderhandelingen zijn afgesproken.
Voor zover hieronder aanvullende clausules zijn vermeld, worden deze opgenomen in de koopakte.

Notariskeuze
Koper is gerechtigd voor het transport een notaris aan te wijzen. Echter ter zake de notariskeuze van koper behoudt verkoper zich voor dat die notaris kantoor dient te houden in de regio Haarlem of binnen een straal van 10 kilometer daarbuiten. Indien koper een notaris wenst aan te wijzen die kantoor houdt buiten voormeld werkgebied zijn de eventuele aanvullende kosten van die notariskeuze (zoals bijvoorbeeld eventuele kosten die deze notaris aan verkoper in rekening brengt voor het opstellen van een volmacht voor de verkoper en eventuele kosten welke een regionale notaris aan verkoper in rekening brengt voor de legalisatie van de handtekening van verkoper op die volmacht) voor rekening van koper.
Verkopend makelaar en diens opdrachtgever (verkoper) zijn voorts gerechtigd eventuele andere kosten, welke verband houden met het feit dat het transport plaatsvindt buiten de regio, in rekening te brengen bij de koper. Deze kosten zijn gebaseerd op het extra beslag van productiemiddelen en tijd. De kosten zullen worden berekend op basis van een nog nader op te geven uurtarief waarbij in ieder geval de reistijd heen en terug in rekening gebracht zal worden, alsmede een kilometervergoeding van 45 eurocent per kilometer (heen en terug).

Aanvullende clausules op te nemen in de koopakte

1. BEDENKTIJD
De koper die een tot bewoning bestemde onroerende zaak koopt en een natuurlijke persoon is en niet handelt in de uitoefening van een beroep of bedrijf heeft bedenktijd om deze koopovereenkomst te ontbinden. De bedenktijd duurt drie dagen en begint om 0.00 uur van de dag die volgt op de dag dat de tussen partijen opgemaakte akte (in kopie) aan de koper ter hand gesteld is tegen bewijs van ontvangst. Ontvangst van (een kopie van) de akte bij het notariskantoor wordt aangemerkt als terhandstelling aan koper. Indien de bedenktijd op een zaterdag, zondag of algemeen erkende feestdag eindigt, wordt deze verlengd tot en met de eerstvolgende dag die niet een zaterdag, zondag of algemeen erkende feestdag is.
De bedenktijd wordt, zo nodig, zoveel verlengd, dat daarin ten minste twee dagen voorkomen die niet een zaterdag, zondag of algemeen erkende feestdag zijn.

2. SCHRIFTELIJKE VASTLEGGING

Uit deze overeenkomst vloeien pas verplichtingen voort als beide partijen deze akte hebben ondertekend. De partij die deze akte als eerste ondertekent, doet dit onder voorbehoud dat hij uiterlijk op de derde werkdag nadat hij de akte ondertekend heeft (een kopie van) de door beide partijen ondertekende akte heeft ontvangen. Indien de eerste ondertekenaar niet tijdig (een kopie van) de door beide partijen ondertekende akte heeft ontvangen, heeft hij het recht zich op het voorbehoud te beroepen, waardoor hij niet (meer) gebonden is. Dit recht vervalt als daar niet uiterlijk op de tweede werkdag nadat alsnog (een kopie van) de door beide partijen ondertekende akte is ontvangen, gebruik van is gemaakt.

3. ALGEMENE OUDERDOMSCLAUSULE

Koper verklaart ermee bekend te zijn dat de woning tenminste 70 jaar oud is, wat betekent dat de eisen die aan de bouwkwaliteit gesteld mogen worden aanzienlijk lager liggen dan bij nieuwe woningen. Tenzij de verkoper de kwaliteit ervan gegarandeerd heeft, staat verkoper niet in voor o.a. het dak, de fundering, de vloeren, de leidingen voor elektriciteit, water en gas, de riolering, rookkanalen, de afwezigheid van aantasting door houtworm en/of ander ongedierte c.q. schimmels en de afwezigheid van doorslaand en/of optrekkend vocht. Bouwkundige kwaliteitsgebreken worden geacht niet belemmerend te werken op het in artikel 5.3 omschreven “woongebruik”.

4. MILIEUCLAUSULE (BODEMGESTELDHEID)

Tussen verkoper en koper gelden de volgende bepalingen ter zake van mogelijke verontreiniging van de onroerende zaak: De verkoper verklaart dat hem betreffende eventuele bodem- en/of grondwaterverontreiniging niets anders bekend is dan aangegeven in milieurapportage, welke onverbrekelijk verbonden is aan de koopakte. Elke aansprakelijkheid van de verkoper voor bodem- en/of grondwaterverontreiniging wordt uitgesloten. Koper zal verkoper niet voor enige vorm van bodem- en/of grondwaterverontreiniging aanspreken dan alleen in het geval er sprake is van verwijtbaar toerekenbaar handelen, nalaten of verzwijgen van verkoper.

5. FUNDERINGSCLAUSULE (FUNDERINGSGESTELDHEID)

Verkoper kan niet instaan voor de kwaliteit van de fundering en koper vrijwaart verkoper voor alle aansprakelijkheid met betrekking tot eventuele funderingsproblematiek.

6. ASBEST

In de onroerende zaak kunnen asbesthoudende stoffen/materialen aanwezig zijn. Indien deze worden verwijderd dienen door koper maatregelen en voorzieningen te worden getroffen die de wetgeving voorschrijft. Koper verklaart met deze wetgeving bekend te zijn en aanvaardt alle aansprakelijkheid en gevolgen die uit de aanwezigheid van asbest en/of de verwijdering van asbest uit de onroerende zaak kan voortvloeien. In afwijking van artikel 6.3. van deze koopakte en artikel 7:17 lid 1 en 2 BW komt het geheel of ten dele ontbreken van één of meer eigenschappen van de onroe-rende zaak voor normaal en bijzonder gebruik en het eventueel anderszins niet-beantwoorden van de zaak aan de overeenkomst als gevolg van de aanwezigheid van enig asbest in welke samenstelling en/of op welke plaats dan ook voor rekening en risico van koper.

7. WATERHUISHOUDINGSCLAUSULE

Koper verklaart bekend te zijn met de lokale problemen betreffende het grondwaterpeil mogelijk ontstaan als gevolg van gewijzigd duinwaterbeheer. Indien nu of in de toekomst hinder ondervonden wordt van de stand van het grondwater, vrijwaart koper verkoper van iedere aansprakelijkheid en schade hieruit voortvloeiende.

8. TOELICHTINGSCLAUSULE NEN2580

De Meetinstructie is gebaseerd op de NEN2580. De Meetinstructie is bedoeld om een meer eenduidige manier van meten toe te passen voor het geven van een indicatie van de gebruiksoppervlakte.
De Meetinstructie sluit verschillen in meetuitkomsten niet volledig uit, door bijvoorbeeld interpretatieverschillen, afrondingen of beperkingen bij het uitvoeren van de meting.

9. OVERBRUGGINGSHYPOTHEEK

Koper verleent bij deze onherroepelijk toestemming aan verkoper om het verkochte desgewenst tijdelijk -tot uiterlijk de overeengekomen dag van levering- te bezwaren met een overbruggingshypotheek. Indien deze koopakte eerder in de openbare registers mocht zijn ingeschreven, zal het bepaalde in artikel 3 lid 3 boek 7 BW derhalve niet van toepassing zijn ten nadele van de desbetreffende hypotheekhouder. Het vorenstaande laat uitdrukkelijk onverlet de verplichting van verkoper om het verkochte aan de koper op de overeengekomen datum te leveren vrij van hypotheken, welke dan ook.

10. TOESTEMMING VERSTUREN DOCUMENTEN AAN MAKELAAR(S)

Ondergetekenden verklaren hierbij toestemming te geven aan de notaris om het ontwerp van de akte van levering toe te sturen aan de bij de transactie betrokken makelaar(s).
Voorts verklaren ondergetekenden hierbij toestemming te geven aan de notaris om de nota van afrekening (met bijbehorende bijlagen) te sturen naar de makelaar die de betreffende partij bijstaat bij de onderhavige overeenkomst.

Voorbehoud en onderzoeksplicht
Hoewel gestreefd is naar een zo nauwkeurig mogelijke inventarisatie van de beschikbare gegevens, moet ervan uitgegaan worden dat het bovenstaande slechts indicatief is. De gegevens (bedragen, jaartallen, omschrijvingen etc.) zijn soms verkregen door mondelinge informatie, visuele opname, soms zijn ze uit het geheugen opgediept. De verkoper is nadrukkelijk gevraagd bij hem bekende gebreken te melden. De koper heeft echter zijn eigen onderzoeksplicht naar alle zaken die voor hem van belang kunnen zijn en kan zich nimmer beroepen op onbekendheid met feiten die hij zelf had kunnen waarnemen of die kenbaar waren uit de openbare registers. De verkopend makelaar of uw eigen makelaar kan u hierover informeren.

Tekeningen/Plattegrond
Eventueel in de brochure aanwezige kopieën van (bouw)tekeningen c.q. plattegronden zijn over het algemeen van oudere datum, zijn of kunnen vaak niet op schaal gekopieerd worden en hoeven niet representatief te zijn voor de huidige indeling en maatvoering en zijn slechts ter indicatie bijgevoegd. Hieraan kunnen geen rechten worden ontleend.

Verdere informatie
Alle belangrijke documentatie is bij de verkopend makelaar op te vragen.

Gunning
Verkoper behoudt zich het recht voor om het object te gunnen aan de gegadigde van zijn keuze.
Een overeenkomst komt eerst dan tot stand indien overeenstemming is bereikt over zowel de koopsom en oplevering alsmede details als roerende zaken e.d.

Disclaimer
Deze informatie is door ons met de nodige zorgvuldigheid samengesteld. Onzerzijds wordt echter geen enkele aansprakelijkheid aanvaard voor enige onvolledigheid, onjuistheid of anderszins, dan wel de gevolgen daarvan. Alle opgegeven maten en oppervlakten zijn indicatief.

Team

Haarlem

Gedempte Oude Gracht 124 ■ 2011 GX Haarlem ■ 023 - 542 02 44
haarlem@mooijekindvleut.nl ■ www.mooijekindvleut.nl

DUIDELIJK VERHAAL

Een huis kopen en uw hypotheek; maak kennis met De Hypotheekshop.
De Hypotheekshop is de grootste, financiële adviesketen, waar iedereen terecht kan voor een duidelijk verhaal over hypotheken, pensioenen en verzekeringen. Voor nu én voor de toekomst. De Hypotheekshop geeft ongekleurd advies en is niet gebonden aan een bank, verzekeringsmaatschappij of andere financiële instelling.

Heb je een nieuwe woning gekocht, dan volgt nog de spannende zoektocht naar een financiering. Want niet de koop van een huis is de belangrijkste financiële beslissing in jouw leven, dat is het afsluiten van een hypotheek. Daarom kijken we bij De Hypotheekshop niet alleen naar een gunstige rente, maar ook of de hypotheekvorm wel goed past bij jouw persoonlijke situatie en wensen. Juist dat bepaalt of je uiteindelijk een hypotheek krijgt die optimaal bij jou past.

Duidelijk verhaal
De adviseurs van De Hypotheekshop zorgen voor:
- Onafhankelijk en deskundig financieel advies;
- Hypotheekadvies op maat;
- Persoonlijke en professionele begeleiding;
- Duidelijkheid over kosten en werkzaamheden van de adviseur;
- Een passende hypotheek;
- Bijbehorende verzekeringen;
- En dus financiële nachtrust.

Vrijblijvend kennismakingsgesprek
Natuurlijk hoef je niet meteen te betalen als je bij ons binnenstapt. Sterker nog: we willen eerst met jou kennismaken en je laten zien hoe wij werken. Alleen zo kunnen we jou voorzien van een hypotheekadvies op maat. Het is dan ook niet meer dan logisch dat wij zo'n eerste gesprek voor onze rekening nemen.

Hypotheekshoppen
Daarna gaat de Hypotheekshopadviseur voor jou hypotheekshoppen: hij vergelijkt verschillende hypotheken, voorwaarden en rentetarieven. Jouw wensen, jouw situatie en jouw plannen voor de toekomst zijn daarbij altijd het uitgangspunt. Zo vindt hij altijd een passende financiering.

Alles onder één dak
We zijn ontstaan vanuit de NVM Hypotheekshop en zijn in de loop der tijd zelfstandig verder gegaan als De Hypotheekshop. Inmiddels kunnen we je, naast de hypotheken, een compleet assortiment van financiële producten en verzekeringspakketten bieden. Zo vind je alles op het gebied van wonen en geld onder één dak.

Desgewenst kunnen we ook na het afsluiten een oogje in het zeil houden. Wij zorgen dat jouw hele financiële huishouding goed op orde is. En dat geeft rust.

Ben je nieuwsgierig naar wie wij zijn en wat wij voor jou kunnen betekenen? Aarzel dan niet en neem contact met ons op.

023 – 512 40 30 | haarlem487@hypotheekshop.nl | www.hypotheekshop.nl/haarlem/centrum

Groot netwerk

Actueel nieuws

Video

mooijekindvleut.nl

Facebook

Huizenmatchers

Met alle kennis

Synergie

3D fotografie

Team MVM

Thuis in A'dam e.o.

Woningbrochures

Uw huis

Plattegronden

Pinterest

Buurtcontacten

Thuis in H'lem e.o.

Ludieke acties

Haarlemmermeer

Databased insights

Heemstede - Aerdenhout

Adverteren

Instagram

In beeld

Signing

Onze middelen

Van de vertrouwde brochures via Funda tot de allernieuwste 360 graden videotechnieken; we zetten alle denkbare middelen in om u te helpen bij de (ver)koop van uw huis. We tijgeren voor u en vinden eigenlijk alleen het beste goed genoeg.

MOOIJEKINDVLEUT

MAKELAARS + TAXATEURS

MOOIJEKINDVLEUT
HUIZENMATCHERS

Uw huis is goud waard

Ontdek nu hoeveel.

Weten wat uw huis waard is. Dat helpt u verder.

Start met een online waardecheck. Of een waardebepaling door een van onze specialisten. Kunt u meteen kennismaken en uw kansen op de markt bespreken.

Vrijblijvend natuurlijk. **We helpen u graag.**

Doe de snelle online waardecheck

Nodig ons uit voor een waardebepaling

Team Amsterdam
020 - 800 23 83

Team Haarlemmermeer
023 - 303 34 84

Team Haarlem
023 - 542 02 44

Team Heemstede-Aerdenhout
023 - 800 02 00

Amsterdam ▪ Haarlem ▪ Haarlemmermeer ▪ Heemstede-Aerdenhout