MOOIJEKINDVLEUT

MAKELAARS + TAXATEURS

Generaal Bothastraat 30
Haarlem

Vraagprijs € 550.000,= kosten koper

Kom binnen!

Moderne, sfeervolle tussenwoning met zonnige tuin. Lekker licht en bovendien goed onderhouden! De woning beschikt over een ruime woonkamer met openslaande deuren, een open keuken, een zonnige achtertuin met een royale berging, drie slaapkamers, een moderne badkamer en een ruime bergvliering. Deze woning bevindt zich in de geliefde Transvaalwijk, met de winkelstraat De Cronjé en het bruisende centrum op loopafstand, het strand op fietsafstand en de N200 op slechts enkele minuten rijden. Een heerlijk familiehuis op een supercentrale locatie.

Wat een fijn huis! De woning uit 1906 verkeert in goede staat en wordt met liefde bewoond. Vanuit de entree kom je in de hal met garderobe. De woonkamer heeft veel lichtinval en een mooie eikenhouten parketvloer. De uitbouw is voorzien van een open keuken met complete inbouwapparatuur. Helemaal achterin de woning bevindt zich het toilet met een vaste kast die bergruimte biedt en met een opstelling voor de c.v.-ketel. De tuin is heerlijk zonnig en beschikt over een gezellig zitje waar je in alle rust kunt genieten van een lekker drankje en een goed boek. Daarnaast is er een ruime, stenen schuur met aansluitingen voor wasmachine en droger. De schuur is verwarmd en voorzien van elektra en water. Op de eerste verdieping bevinden zich drie slaapkamers en een moderne badkamer met douche, wastafelmeubel en toilet. De vlizozolder biedt bovendien veel bergruimte, ideaal om al je spullen op te bergen. Bovendien is het, na het verkrijgen van een vergunning, mogelijk om een extra verdieping te realiseren.

De woning ligt op een centrale locatie. Om de hoek vind je de winkelstraat De Cronjé, met bekende winkelketens zoals Hema, Intertoys en diverse drogisterijen, maar ook gezellige buurtwinkels zoals de Haarlemse Bakker en Kaldi, waar je kunt genieten van een heerlijke kop koffie of een lekker drankje. Diverse supermarkten liggen op loopafstand. Binnen enkele minuten fietsen bereik je de binnenstad van Haarlem en het station. Ook het strand en de duinen van Bloemendaal en Zandvoort zijn in 30 minuten te bereiken op de fiets. De buurt is kindvriendelijk en beschikt over tal van scholen, speeltuinen, kinderopvang en sportverenigingen, zoals bolderhal De Fabriek, die zich in directe nabijheid bevindt.

Goed om te weten

* Bouwjaar 1906
* Energielabel C
* Uitbouw mogelijk mits vergund
* De woning is grotendeels voorzien van een eikenhouten parketvloer
* Buitenschilderwerk oktober 2025
* Dak is in 2007 vernieuwd en geïsoleerd
* Parkeren middels parkeervergunning
* 10 minuten rijden naar de A9
* Haarlemmer Kweektuin: 9 minuten lopen/2 minuten fietsen
* Haarlem Station: 13 minuten lopen/5 minuten fietsen
* Oplevering in overleg

Begane grond

Entree. Hal met meterkast en garderobe. Woonkamer met openslaande deuren naar de tuin. Keuken voorzien van inbouwapparatuur zoals een 4-pits gasstel, afzuigkap, koelkast en vriezer, heteluchtoven en vaatwasser. Toilet met een vaste kast die bergruimte biedt en met een opstelling voor de c.v.-ketel. Vanuit de keuken is een deur naar de zonnige achtertuin op het zuidoosten met een stenen berging voorzien van wasmachineaansluiting.

Eerste verdieping

Overloop. Ruime slaapkamer aan de achterzijde. Badkamer met dakraam, wastafelmeubel met spiegelkast, inloopdouche, handdoekradiator en toilet. Twee slaapkamers aan de voorzijde. Bergvliering met vlizotrap.

Welcome!

Modern and inviting terraced house with a sunny garden. Bright throughout and well maintained! The property offers a spacious living room with French doors, an open-plan kitchen, a sunny rear garden with a generous storage shed, three bedrooms, a modern bathroom and a spacious loft for additional storage. Situated in the popular Transvaalwijk, with De Cronjé shopping street and Haarlem's lively city centre within walking distance, the beach within cycling distance and the N200 just a few minutes drive away. A lovely family home in a very central location.

What a lovely home! Dating from 1906, the property is in good condition and has clearly been well cared for. The entrance opens into a hallway with space for coats. The living room enjoys plenty of natural light and features an attractive oak parquet floor. The extension accommodates the open-plan kitchen, complete with integrated appliances. At the rear of the property is the WC, with a built-in cupboard providing storage space and housing the central heating boiler. The garden is wonderfully sunny and has a pleasant seating area where you can relax with a drink and a good book. There is also a spacious brick-built shed with connections for a washing machine and dryer. The shed is heated and has electricity and water. On the first floor are three bedrooms and a modern bathroom with shower, washbasin unit and WC. The loft also provides plenty of storage space, ideal for keeping everything neatly tucked away. Subject to obtaining the necessary planning permission, there is also potential to add an additional floor.

The property enjoys a central location. Just around the corner is De Cronjé shopping street, with well-known retailers including Hema, Intertoys and various chemists, as well as local shops such as Haarlemse Bakker and Kaldi, where you can enjoy a good cup of coffee or a drink. Several supermarkets are within walking distance. Haarlem city centre and the railway station can be reached within a few minutes by bike. The beaches and dunes of Bloemendaal and Zandvoort are also around 30 minutes away by bike. The neighbourhood is family-friendly, with numerous schools, playgrounds, childcare facilities and sports clubs nearby, including De Fabriek bouldering gym.

Good to know

* Built in 1906
* Energy label C
* Potential to extend, subject to planning permission
* The property is largely fitted with oak parquet flooring
* Exterior paintwork completed in October 2025
* Roof renewed and insulated in 2007
* Parking by permit
* 10-minute drive to the A9 motorway
* Haarlemmer Kweektuin: 9-minute walk/2-minute cycle
* Haarlem railway station: 13-minute walk/5-minute cycle
* Completion by mutual agreement

Ground floor

Entrance. Hallway with meter cupboard and space for coats. Living room with French doors opening onto the garden. Kitchen fitted with integrated appliances including a four-burner gas hob, extractor hood, fridge and freezer, fan oven and dishwasher. WC with a built-in storage cupboard housing the central heating boiler. A door from the kitchen leads to the sunny south-east-facing rear garden, with a brick-built storage shed with a washing machine connection.

First floor

Landing. Spacious bedroom at the rear. Bathroom with skylight, washbasin unit with mirrored cabinet, walk-in shower, heated towel rail and WC. Two bedrooms at the front. Storage loft accessed via a folding loft ladder.

Kenmerken

Soort:	eengezinswoning
Type:	tussenwoning
Aantal kamers:	4
Woonoppervlakte:	79 m²
Inhoud:	290 m³
Perceeloppervlakte:	89 m²
Bouwjaar/-periode:	1906
Ligging:	in woonwijk
Isolatie:	dakisolatie
Verwarming:	c.v.-ketel
CV-ketel	Intergas, 2020
Energielabel:	C

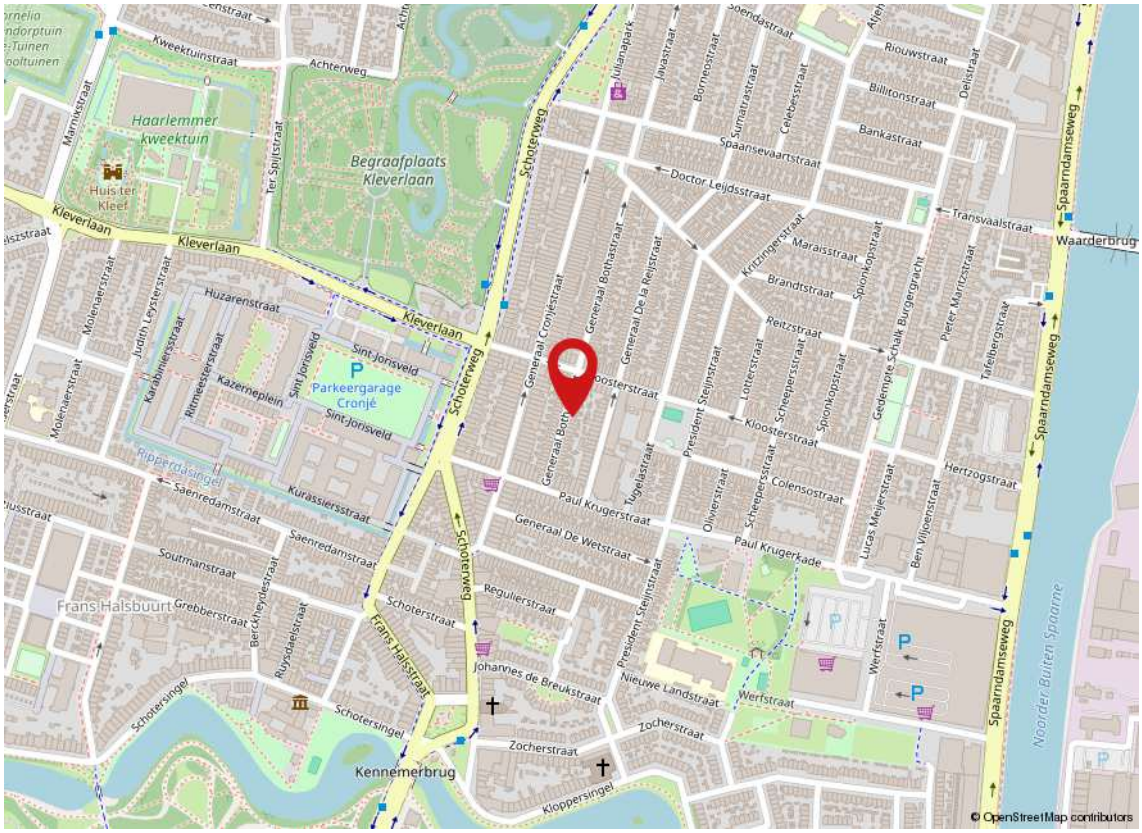

Kadaster

Adres	Generaal Bothastraat 30
Postcode / plaats	2021 JT / Haarlem
Gemeente	Schoten
Sectie / perceel	B / 2125
Oppervlakte	89 m²
Soort	Volle eigendom

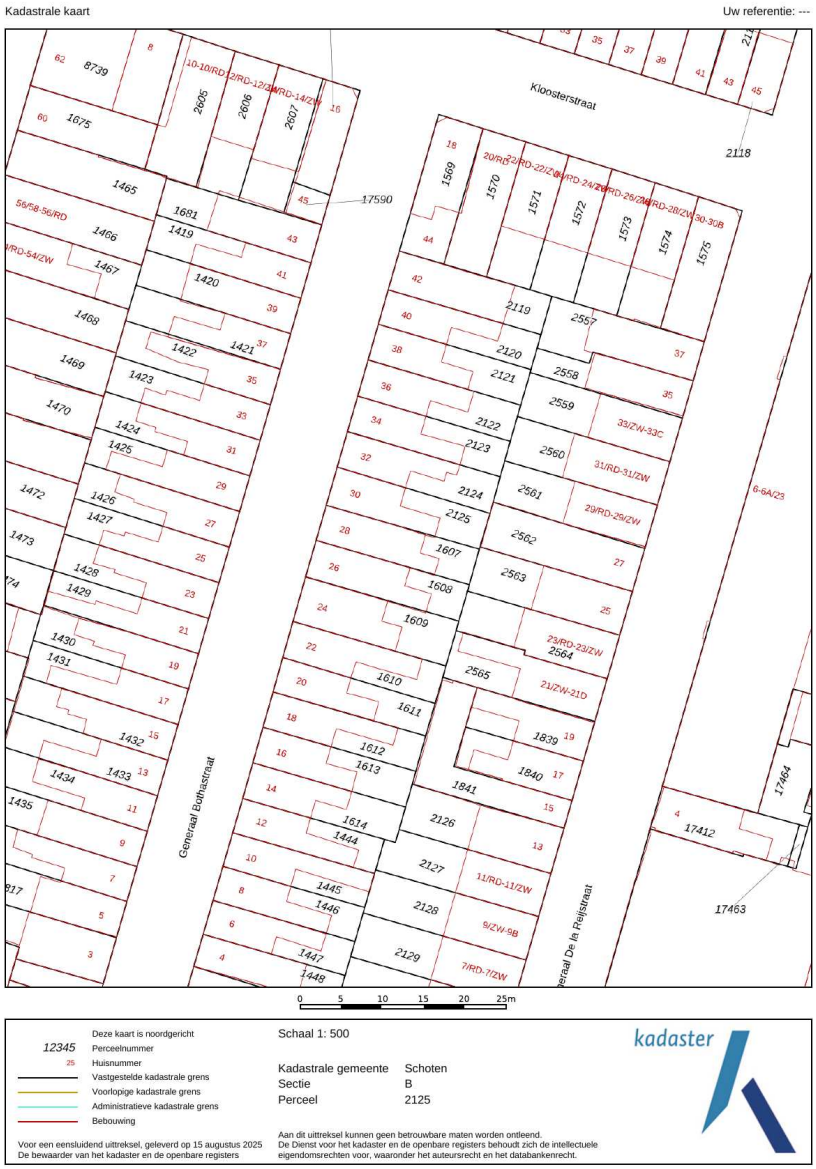

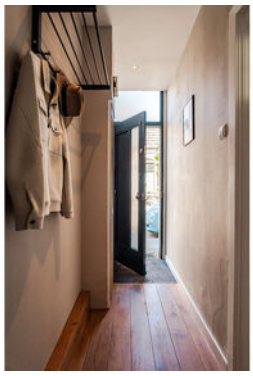
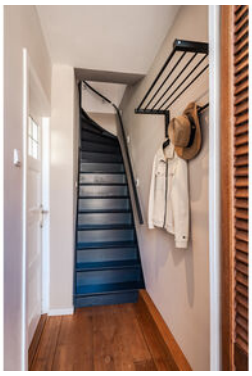

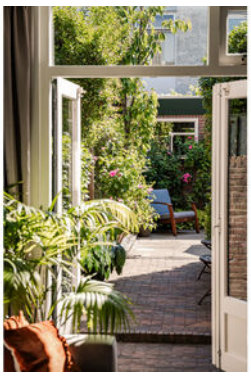
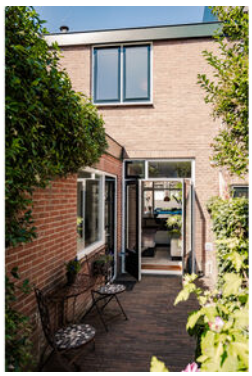

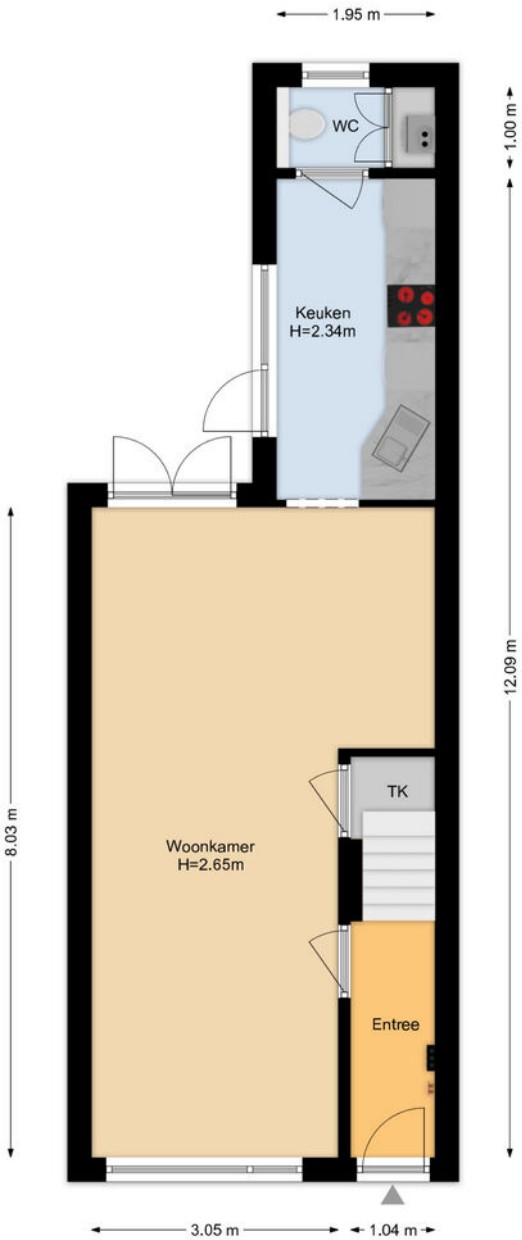

Deze plattegrond is met uiterste zorg samengesteld.
Er kunnen geen rechten aan ontleend worden. © MOD3SIGN

Begane grond

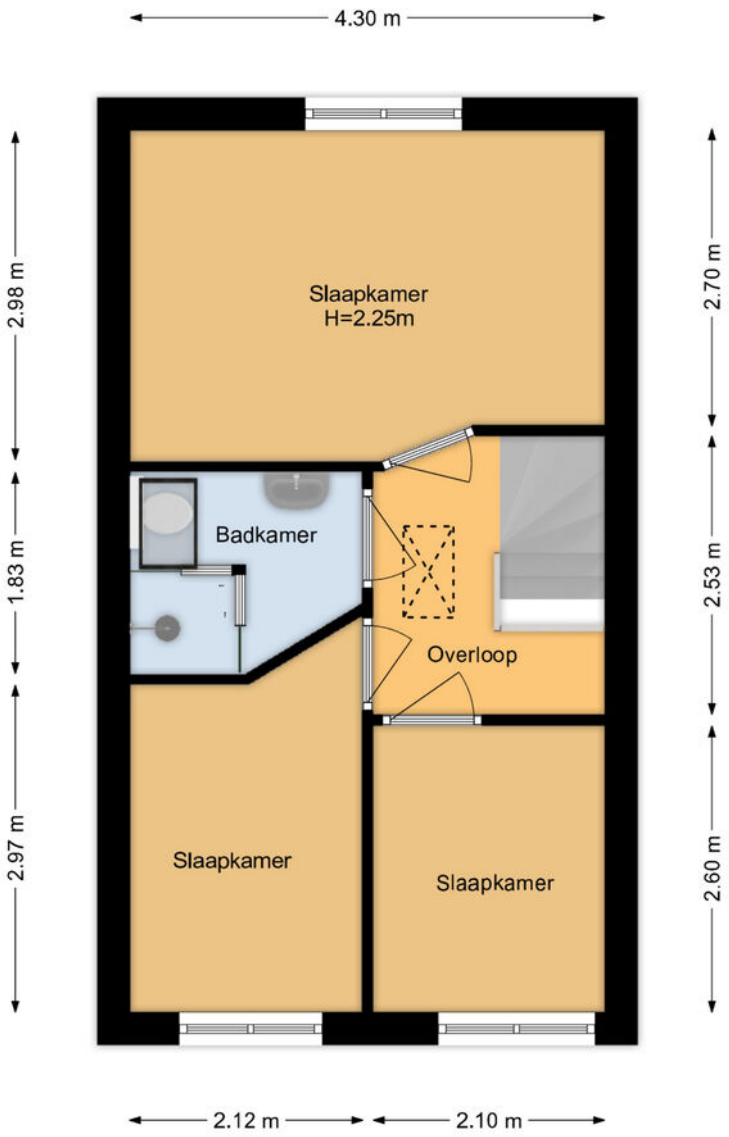

Deze plattegrond is met uiterste zorg samengesteld.
Er kunnen geen rechten aan ontleend worden. © MOD3SIGN

1e verdieping

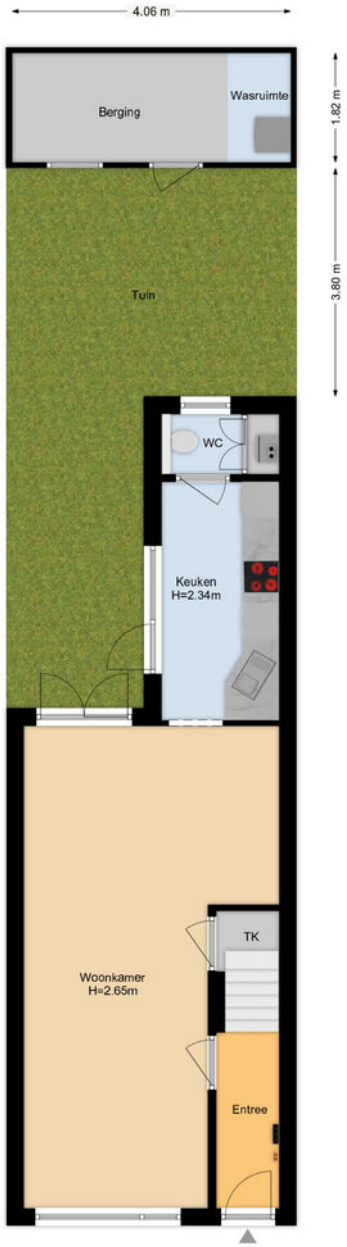

Deze plattegrond is met uiterste zorg samengesteld.
Er kunnen geen rechten aan ontleend worden. © MOD3SIGN

S

Situatie

Meetrapport

MOD3SIGN kamperlaan 36 • 2012 ja haarlem • 06 29 34 37 38 • mod3sign@gmail.com • www.mod3sign.nl

adres:	Generaal Bothastraat 30
	2021 JT Haarlem
objecttype:	tussenwoning
makelaar:	Mooijekind-Vleut Makelaars, Haarlem
datum meetopname:	14 augustus 2026
meetcertificaat type:	A
opsteller:	ing. M. (Mark) Ooteman
datum meetrapport:	17 augustus 2026

MEETRAPPORT

		GO wonen (m²)	GO overig inpandig (m²)	gebouw-gebonden buitenruimte (m²)	externe berging (m²)
woonlaag 1	begane grond	44,2			7,38
woonlaag 2	verdieping	34,3			
totaal:		**78,5 m2**			**7,38 m2**
bruto inhoud:	290 m³				

Voor de berekening van de vloeroppervlakten in dit certificaat is gebruik gemaakt van de Meetinstructie Gebruiksoppervlakte woningen van juli 2019. Als uitgangspunt voor deze meetinstructie is de gebruiksoppervlakte, ontleend aan artikel 1 van het Bouwbesluit, genomen. Voor de definitie van de gebruiksoppervlakte verwijst het Bouwbesluit naar NEN 2580. Maten zijn afgerond conform afrondingsregels NEN 3682. Mochten er maten afwijken van de werkelijkheid dan kunnen hier geen rechten aan worden ontleend, tenzij aantoonbaar is dat er opzettelijk van de richtlijnen is afgeweken. Hoewel de berekeningen met zorg zijn uitgevoerd, aanvaardt MOD3SIGN geen aansprakelijkheid voor fouten of omissies in de berekeningen. Door gebruik te maken van de gegevens opgesteld in dit rapport wordt geconformeerd aan de Algemene Voorwaarden van MOD3SIGN.

IBAN **NL04 KNAB 0258 0407 85** • BIC **KNABNL2H** • KvK-nummer Amsterdam **62 30 79 08** • btw-id **NL002 125 233 B18**

Lijst van zaken

	BA	GM	TO
Woning - Interieur			
Verlichting, te weten			
- inbouwspots/dimmers	X		
- opbouwspots/armaturen/lampen/dimmers	X		
- losse (hang)lampen		X	
(Losse)kasten, legplanken, te weten			
- Kledingkasten master bedroom			X
Raamdecoratie/zonwering binnen, te weten			
- gordijnrails	X		
- gordijnen			X
- rolgordijnen			X
Vloerdecoratie, te weten			
- vloerbedekking	X		
- houten vloer(delen)	X		
Woning - Keuken			
Keukenblok (met bovenkasten)	X		

BA = Blijft achter ■ GM = Gaat mee ■ TO = Ter overname

Lijst van zaken

	BA	GM	TO
Keuken (inbouw)apparatuur, te weten			
- (gas)fornuis	X		
- afzuigkap	X		
- oven	X		
- koel-vriescombinatie	X		
- vaatwasser	X		
Keukenaccessoires, te weten			
- Keuken trolley			X
Woning - Sanitair/sauna			
Toilet met de volgende toebehoren			
- toilet	X		
- toiletborstel(houder)		X	
Badkamer met de volgende toebehoren			
- douche (cabine/scherm)	X		
- wastafel	X		
- wastafelmeubel	X		
- toilet	X		

BA = Blijft achter ■ GM = Gaat mee ■ TO = Ter overname

Lijst van zaken

	BA	GM	TO
- toiletrolhouder	X		
- toiletborstel(houder)		X	
Woning - Exterieur/installaties/veiligheid/ energiebesparing			
Brievenbus	X		
(Voordeur)bel	X		
(Veiligheids)sloten en overige inbraakpreventie	X		
Rookmelders			X
(Klok)thermostaat	X		
Telefoonaansluiting/internetaansluiting	X		
Warmwatervoorziening, te weten			
- CV-installatie	X		
Tuin - Inrichting			
Tuinaanleg/bestrating	X		
Beplanting	X		
Tuin - Verlichting/installaties			
Buitenverlichting	X		

BA = Blijft achter ■ GM = Gaat mee ■ TO = Ter overname

Lijst van zaken

	BA	GM	TO
Tuin - Bebouwing			
Tuinhuis/buitenberging	X		

BA = Blijft achter ■ GM = Gaat mee ■ TO = Ter overname

Koopakte woonhuis

Erfdienstbaarheden en bijzondere bepalingen
Aan elke onroerende zaak kunnen bijzondere bepalingen verbonden zijn. Deze worden dan aan elke opvolgende eigenaar opgelegd. Ze staan gewoonlijk in het eigendomsbewijs. In het eigendomsbewijs van de huidige eigenaar kunnen erfdienstbaarheden, kettingbedingen of bijzondere bepalingen vermeld staan. Kopie van het eigendomsbewijs is op te vragen bij Mooijekind Vleut Makelaars o.g.

Verdere bijzonderheden
Milieu: conform omgevingsrapportage
Eigen grond: het registergoed staat op eigen grond
Levering: het registergoed wordt geleverd vrij van huur en ontruimd
Roerende zaken: zie lijst roerende zaken
Aanvaarding: de overdrachtsdatum wordt in overleg vastgesteld.

Biedsysteem
Tenzij nadrukkelijk anders overeengekomen, geldt het onderstaande biedsysteem:
Het “Amsterdamse” biedsysteem
Zodra de woning op de markt komt, krijgt degene die als eerste een, naar het oordeel van de verkoper (of cliënt makelaar) een aanvaardbaar openingsbod heeft uitgebracht, de positie van eerste bieder. Tijdens de onderhandelingen met de eerste bieder kunnen bezichtigingen met andere koopgegadigden voor de woning gewoon plaatsvinden. Andere koopgegadigden wordt bij de bezichtiging gemeld dat er inmiddels een openingsbod van de eerste bieder op de woning rust (bedrag en naam van eerste bieder worden niet gemeld).
Om de onderhandelingen met de eerste bieder af te breken c.q. af te dwingen hebben de andere koopgegadigden de mogelijkheid om een éénmalig uiterst voorstel (“storingsbod”) uit te brengen welke hun koopsom aangeeft alsmede hun voorwaarden (eventuele ontbindende voorwaarden, opleveringsdatum, roerende zaken e.d.).
Indien het storingsbod voor verkoper voldoende is om te verkopen, dan zal de verkopend makelaar aan de eerste bieder vragen diens uiterst voorstel neer te leggen.
Is dit uiterste voorstel voldoende voor verkoper, dan zal de koop worden gesloten met de eerste bieder. Indien het laatste voorstel voor verkoper niet voldoende is, dan zal met de uitbrenger van het beste storingsbod de koop worden gesloten.
De verkoper behoudt zich nadrukkelijk het recht van gunning voor.

Het staat verkoper -ook tijdens het biedingsproces- vrij om de wijze van bieden en/of onderhandelen te wijzigen. Geen enkele bieder of gegadigde kan enig recht ontlenen aan de gehanteerde of te hanteren biedsystemen.

De relevante stukken zijn digitaal op te vragen bij de makelaar.

Koopovereenkomst/koopakte
De tussen verkoper en koper te sluiten koopovereenkomst komt pas tot stand zodra beide partijen een schriftelijke koopakte hebben ondertekend.
Behoudens nadere afspraken gelden de standaardregels, zoals deze voorkomen in de modelkoopakte die is opgesteld door de Nederlandse Vereniging van Makelaars NVM, de Consumentenbond en de Vereniging Eigen Huis. De waarborgsom (of bankgarantie) is gebruikelijk 10 % van de koopsom en wordt voldaan aan de notaris.
Eventueel door de koper te maken voorbehouden (zoals voor het verkrijgen van huisvestings-vergunning, hypotheek, nationale hypotheek garantie) worden alleen in de koopakte opgenomen als deze in de onderhandelingen zijn afgesproken.
Voor zover hieronder aanvullende clausules zijn vermeld, worden deze opgenomen in de koopakte.

Notariskeuze
Koper is gerechtigd voor het transport een notaris aan te wijzen. Echter ter zake de notariskeuze van koper behoudt verkoper zich voor dat die notaris kantoor dient te houden in de regio Haarlem of binnen een straal van 10 kilometer daarbuiten. Indien koper een notaris wenst aan te wijzen die kantoor houdt buiten voormeld werkgebied zijn de eventuele aanvullende kosten van die notariskeuze (zoals bijvoorbeeld eventuele kosten die deze notaris aan verkoper in rekening brengt voor het opstellen van een volmacht voor de verkoper en eventuele kosten welke een regionale notaris aan verkoper in rekening brengt voor de legalisatie van de handtekening van verkoper op die volmacht) voor rekening van koper.
Verkopend makelaar en diens opdrachtgever (verkoper) zijn voorts gerechtigd eventuele andere kosten, welke verband houden met het feit dat het transport plaatsvindt buiten de regio, in rekening te brengen bij de koper. Deze kosten zijn gebaseerd op het extra beslag van productiemiddelen en tijd. De kosten zullen worden berekend op basis van een nog nader op te geven uurtarief waarbij in ieder geval de reistijd heen en terug in rekening gebracht zal worden, alsmede een kilometervergoeding van 45 eurocent per kilometer (heen en terug).

Aanvullende clausules op te nemen in de koopakte

1. BEDENKTIJD
De koper die een tot bewoning bestemde onroerende zaak koopt en een natuurlijke persoon is en niet handelt in de uitoefening van een beroep of bedrijf heeft bedenktijd om deze koopovereenkomst te ontbinden. De bedenktijd duurt drie dagen en begint om 0.00 uur van de dag die volgt op de dag dat de tussen partijen opgemaakte akte (in kopie) aan de koper ter hand gesteld is tegen bewijs van ontvangst. Ontvangst van (een kopie van) de akte bij het notariskantoor wordt aangemerkt als terhandstelling aan koper. Indien de bedenktijd op een zaterdag, zondag of algemeen erkende feestdag eindigt, wordt deze verlengd tot en met de eerstvolgende dag die niet een zaterdag, zondag of algemeen erkende feestdag is.
De bedenktijd wordt, zo nodig, zoveel verlengd, dat daarin ten minste twee dagen voorkomen die niet een zaterdag, zondag of algemeen erkende feestdag zijn.

2. SCHRIFTELIJKE VASTLEGGING

Uit deze overeenkomst vloeien pas verplichtingen voort als beide partijen deze akte hebben ondertekend. De partij die deze akte als eerste ondertekent, doet dit onder voorbehoud dat hij uiterlijk op de derde werkdag nadat hij de akte ondertekend heeft (een kopie van) de door beide partijen ondertekende akte heeft ontvangen. Indien de eerste ondertekenaar niet tijdig (een kopie van) de door beide partijen ondertekende akte heeft ontvangen, heeft hij het recht zich op het voorbehoud te beroepen, waardoor hij niet (meer) gebonden is. Dit recht vervalt als daar niet uiterlijk op de tweede werkdag nadat alsnog (een kopie van) de door beide partijen ondertekende akte is ontvangen, gebruik van is gemaakt.

3. ALGEMENE OUDERDOMSCLAUSULE

Koper verklaart ermee bekend te zijn dat de woning tenminste 120 jaar oud is, wat betekent dat de eisen die aan de bouwkwaliteit gesteld mogen worden aanzienlijk lager liggen dan bij nieuwe woningen. Tenzij de verkoper de kwaliteit ervan gegarandeerd heeft, staat verkoper niet in voor o.a. het dak, de fundering, de vloeren, de leidingen voor elektriciteit, water en gas, de riolering, rookkanalen, de afwezigheid van aantasting door houtworm en/of ander ongedierte c.q. schimmels en de afwezigheid van doorslaand en/of optrekkend vocht. Bouwkundige kwaliteitsgebreken worden geacht niet belemmerend te werken op het in artikel 5.3 omschreven “woongebruik”.

4. MILIEUCLAUSULE (BODEMGESTELDHEID)

Tussen verkoper en koper gelden de volgende bepalingen ter zake van mogelijke verontreiniging van de onroerende zaak: De verkoper verklaart dat hem betreffende eventuele bodem- en/of grondwaterverontreiniging niets anders bekend is dan aangegeven in milieurapportage, welke onverbrekelijk verbonden is aan de koopakte. Elke aansprakelijkheid van de verkoper voor bodem- en/of grondwaterverontreiniging wordt uitgesloten. Koper zal verkoper niet voor enige vorm van bodem- en/of grondwaterverontreiniging aanspreken dan alleen in het geval er sprake is van verwijtbaar toerekenbaar handelen, nalaten of verzwijgen van verkoper.

5. FUNDERINGSCLAUSULE (FUNDERINGSGESTELDHEID)

Verkoper kan niet instaan voor de kwaliteit van de fundering en koper vrijwaart verkoper voor alle aansprakelijkheid met betrekking tot eventuele funderingsproblematiek.

6. ASBEST

In de onroerende zaak kunnen asbesthoudende stoffen/materialen aanwezig zijn. Indien deze worden verwijderd dienen door koper maatregelen en voorzieningen te worden getroffen die de wetgeving voorschrijft. Koper verklaart met deze wetgeving bekend te zijn en aanvaardt alle aansprakelijkheid en gevolgen die uit de aanwezigheid van asbest en/of de verwijdering van asbest uit de onroerende zaak kan voortvloeien. In afwijking van artikel 6.3. van deze koopakte en artikel 7:17 lid 1 en 2 BW komt het geheel of ten dele ontbreken van één of meer eigenschappen van de onroe-rende zaak voor normaal en bijzonder gebruik en het eventueel anderszins niet-beantwoorden van de zaak aan de overeenkomst als gevolg van de aanwezigheid van enig asbest in welke samenstelling en/of op welke plaats dan ook voor rekening en risico van koper.

7. WATERHUISHOUDINGSCLAUSULE

Koper verklaart bekend te zijn met de lokale problemen betreffende het grondwaterpeil mogelijk ontstaan als gevolg van gewijzigd duinwaterbeheer. Indien nu of in de toekomst hinder ondervonden wordt van de stand van het grondwater, vrijwaart koper verkoper van iedere aansprakelijkheid en schade hieruit voortvloeiende.

8. TOELICHTINGSCLAUSULE NEN2580

De Meetinstructie is gebaseerd op de NEN2580. De Meetinstructie is bedoeld om een meer eenduidige manier van meten toe te passen voor het geven van een indicatie van de gebruiksoppervlakte.
De Meetinstructie sluit verschillen in meetuitkomsten niet volledig uit, door bijvoorbeeld interpretatieverschillen, afrondingen of beperkingen bij het uitvoeren van de meting.

9. OVERBRUGGINGSHYPOTHEEK

Koper verleent bij deze onherroepelijk toestemming aan verkoper om het verkochte desgewenst tijdelijk -tot uiterlijk de overeengekomen dag van levering- te bezwaren met een overbruggingshypotheek. Indien deze koopakte eerder in de openbare registers mocht zijn ingeschreven, zal het bepaalde in artikel 3 lid 3 boek 7 BW derhalve niet van toepassing zijn ten nadele van de desbetreffende hypotheekhouder. Het vorenstaande laat uitdrukkelijk onverlet de verplichting van verkoper om het verkochte aan de koper op de overeengekomen datum te leveren vrij van hypotheken, welke dan ook.

10. TOESTEMMING VERSTUREN DOCUMENTEN AAN MAKELAAR(S)

Ondergetekenden verklaren hierbij toestemming te geven aan de notaris om het ontwerp van de akte van levering toe te sturen aan de bij de transactie betrokken makelaar(s).
Voorts verklaren ondergetekenden hierbij toestemming te geven aan de notaris om de nota van afrekening (met bijbehorende bijlagen) te sturen naar de makelaar die de betreffende partij bijstaat bij de onderhavige overeenkomst.

Voorbehoud en onderzoeksplicht
Hoewel gestreefd is naar een zo nauwkeurig mogelijke inventarisatie van de beschikbare gegevens, moet ervan uitgegaan worden dat het bovenstaande slechts indicatief is. De gegevens (bedragen, jaartallen, omschrijvingen etc.) zijn soms verkregen door mondelinge informatie, visuele opname, soms zijn ze uit het geheugen opgediept. De verkoper is nadrukkelijk gevraagd bij hem bekende gebreken te melden. De koper heeft echter zijn eigen onderzoeksplicht naar alle zaken die voor hem van belang kunnen zijn en kan zich nimmer beroepen op onbekendheid met feiten die hij zelf had kunnen waarnemen of die kenbaar waren uit de openbare registers. De verkopend makelaar of uw eigen makelaar kan u hierover informeren.

Tekeningen/Plattegrond
Eventueel in de brochure aanwezige kopieën van (bouw)tekeningen c.q. plattegronden zijn over het algemeen van oudere datum, zijn of kunnen vaak niet op schaal gekopieerd worden en hoeven niet representatief te zijn voor de huidige indeling en maatvoering en zijn slechts ter indicatie bijgevoegd. Hieraan kunnen geen rechten worden ontleend.

Verdere informatie
Alle belangrijke documentatie is bij de verkopend makelaar op te vragen.

Gunning
Verkoper behoudt zich het recht voor om het object te gunnen aan de gegadigde van zijn keuze.
Een overeenkomst komt eerst dan tot stand indien overeenstemming is bereikt over zowel de koopsom en oplevering alsmede details als roerende zaken e.d.

Disclaimer
Deze informatie is door ons met de nodige zorgvuldigheid samengesteld. Onzerzijds wordt echter geen enkele aansprakelijkheid aanvaard voor enige onvolledigheid, onjuistheid of anderszins, dan wel de gevolgen daarvan. Alle opgegeven maten en oppervlakten zijn indicatief.

Team

Tim Boekee

Gwen de Wit

Sacha Knopper

Daphne Boere

Haarlem

Gedempte Oude Gracht 124 ■ 2011 GX Haarlem ■ 023 - 542 02 44
haarlem@mooijekindvleut.nl ■ www.mooijekindvleut.nl

DUIDELIJK VERHAAL

Een huis kopen en uw hypotheek; maak kennis met De Hypotheekshop.
De Hypotheekshop is de grootste, financiële adviesketen, waar iedereen terecht kan voor een duidelijk verhaal over hypotheken, pensioenen en verzekeringen. Voor nu én voor de toekomst. De Hypotheekshop geeft ongekleurd advies en is niet gebonden aan een bank, verzekeringsmaatschappij of andere financiële instelling.

Heb je een nieuwe woning gekocht, dan volgt nog de spannende zoektocht naar een financiering. Want niet de koop van een huis is de belangrijkste financiële beslissing in jouw leven, dat is het afsluiten van een hypotheek. Daarom kijken we bij De Hypotheekshop niet alleen naar een gunstige rente, maar ook of de hypotheekvorm wel goed past bij jouw persoonlijke situatie en wensen. Juist dat bepaalt of je uiteindelijk een hypotheek krijgt die optimaal bij jou past.

Duidelijk verhaal
De adviseurs van De Hypotheekshop zorgen voor:
- Onafhankelijk en deskundig financieel advies;
- Hypotheekadvies op maat;
- Persoonlijke en professionele begeleiding;
- Duidelijkheid over kosten en werkzaamheden van de adviseur;
- Een passende hypotheek;
- Bijbehorende verzekeringen;
- En dus financiële nachtrust.

Vrijblijvend kennismakingsgesprek
Natuurlijk hoef je niet meteen te betalen als je bij ons binnenstapt. Sterker nog: we willen eerst met jou kennismaken en je laten zien hoe wij werken. Alleen zo kunnen we jou voorzien van een hypotheekadvies op maat. Het is dan ook niet meer dan logisch dat wij zo'n eerste gesprek voor onze rekening nemen.

Hypotheekshoppen
Daarna gaat de Hypotheekshopadviseur voor jou hypotheekshoppen: hij vergelijkt verschillende hypotheken, voorwaarden en rentetarieven. Jouw wensen, jouw situatie en jouw plannen voor de toekomst zijn daarbij altijd het uitgangspunt. Zo vindt hij altijd een passende financiering.

Alles onder één dak
We zijn ontstaan vanuit de NVM Hypotheekshop en zijn in de loop der tijd zelfstandig verder gegaan als De Hypotheekshop. Inmiddels kunnen we je, naast de hypotheken, een compleet assortiment van financiële producten en verzekeringspakketten bieden. Zo vind je alles op het gebied van wonen en geld onder één dak.

Desgewenst kunnen we ook na het afsluiten een oogje in het zeil houden. Wij zorgen dat jouw hele financiële huishouding goed op orde is. En dat geeft rust.

Ben je nieuwsgierig naar wie wij zijn en wat wij voor jou kunnen betekenen? Aarzel dan niet en neem contact met ons op.

023 – 512 40 30 | haarlem487@hypotheekshop.nl | www.hypotheekshop.nl/haarlem/centrum

Groot netwerk

Actueel nieuws

Video

mooijekindvleut.nl

Facebook

Huizenmatchers

Met alle kennis

Synergie

3D fotografie

Team MVM

Thuis in A'dam e.o.

Woningbrochures

Uw huis

Plattegronden

Pinterest

Buurtcontacten

Thuis in H'lem e.o.

Ludieke acties

Haarlemmermeer

Databased insights

Heemstede - Aerdenhout

Adverteren

Instagram

In beeld

Signing

Onze middelen

Van de vertrouwde brochures via Funda tot de allernieuwste 360 graden videotechnieken; we zetten alle denkbare middelen in om u te helpen bij de (ver)koop van uw huis. We tijgeren voor u en vinden eigenlijk alleen het beste goed genoeg.

MOOIJEKINDVLEUT

MAKELAARS + TAXATEURS

MOOIJEKINDVLEUT
HUIZENMATCHERS

Uw huis is goud waard

Ontdek nu hoeveel.

Weten wat uw huis waard is. Dat helpt u verder.

Start met een online waardecheck. Of een waardebepaling door een van onze specialisten. Kunt u meteen kennismaken en uw kansen op de markt bespreken.

Vrijblijvend natuurlijk. **We helpen u graag.**

Doe de snelle online waardecheck

Nodig ons uit voor een waardebepaling

Team Amsterdam
020 - 800 23 83

Team Haarlemmermeer
023 - 303 34 84

Team Haarlem
023 - 542 02 44

Team Heemstede-Aerdenhout
023 - 800 02 00

Amsterdam ▪ Haarlem ▪ Haarlemmermeer ▪ Heemstede-Aerdenhout