MOOIJEKINDVLEUT

MAKELAARS + TAXATEURS

Nassaulaan 4 RD
Haarlem



Vraagprijs € 400.000,= kosten koper

Gedempte Oude Gracht 124 ■ 2011 GX Haarlem ■ 023 - 542 02 44 ■ haarlem@mooijekindvleut.nl ■ www.mooijekindvleut.nl

Kom binnen!

Klassieke dubbele bovenwoning met vijf kamers. De fraaie hoge plafonds en grote ramen zorgen voor bijzonder veel licht en een ruimtelijk gevoel. Een uitzonderlijke kans om deze klassieke woning te verbouwen, restaureren, verduurzamen en moderniseren naar eigen smaak. Midden in het centrum, met winkels, horeca, OV en cultuur op loopafstand.

Deze karakteristieke bovenwoning is een zeldzame combinatie van prachtige stijlkenmerken, ruimte en veel mogelijkheden. In de woning zijn veel van de authentieke details uit 1800 nog duidelijk aanwezig en voelbaar. De hoge plafonds zijn rijk gedecoreerd met ornamenten en voorzien van een eenvoudige sierlijst, de fijne hoogte en de grote ramen zorgen voor een heerlijke lichte en ruimtelijke sfeer. Glas-in-loodbovenlichten, paneeldeuren en verfijnd houtsnijwerk versterken het authentieke karakter van het huis.

Vanaf de eerste verdieping is er aan de voorzijde vrij uitzicht over de brede Nassaulaan. De grote ramen, de plafondhoogte en de prachtige plafonddecoraties zorgen voor een rustige en statige uitstraling. Aan de achterzijde bevindt zich de ruime woonkeuken met grote ramen en hetzelfde hoge, gedecoreerde plafond. De vintage Bruynzeel keuken met terrazzo aanrechtblad en rood/wit geblokte tegelspoelbak is bijzonder charmant en verrassend. Vanuit de woonkeuken is er prachtig zicht op de toren van de Grote of Sint-Bavokerk.

De centrale ligging aan deze brede laan is natuurlijk ook perfect: midden in het centrum met diverse leuke restaurantjes, koffiebarretjes en uitgaansgelegenheden om de hoek. De Grote Markt, de Raaks met AH-supermarkt, sportschool en parkeergarage, het Verwulft met busstation voor stadsbussen en lijn 300 richting o.a. Amsterdam (-Zuid) en Schiphol zijn binnen een paar minuten lopen te bereiken. Station Haarlem ligt op 5 minuten fietsafstand en de uitvalswegen N200/A200 richting de A9 zijn eenvoudig en snel te bereiken. Het prachtige Kenaupark voor zonnige dagen en leuke kleinschalige festivals is lopend of met de fiets zo bereikbaar. En met de fiets super snel en zonder files via de Kennemerduinen naar het strand.

Goed om te weten

* Bouwjaar 1800
* Energielabel D
* Woonoppervlakte 78 m²
* Fundering op staal (gemetselde fundering)
* Beschermd stadsgezicht
* Energielabel: NNB
* Elegante decoraties en stijlelementen
* Vijf kamers, momenteel twee slaapkamers (meer mogelijk)
* Voorzien van dubbel glas en voorzetramen
* Dakbedekking recent vernieuwd
* Verwarming via gaskachels en geisers
* VvE in oprichting (3 appartementsrechten)
* Parkeervergunning zone B, betaald parkeren of parkeergarage De Raaks
* Oplevering in overleg

Begane grond

Entree met klassieke voordeur. Meterkast met twee groepen en slimme meters.

Eerste verdieping

Zeer ruime overloop met mogelijkheid voor het plaatsen van een garderobe of kast. Toilet.
Woonkeuken aan de achterzijde met grote ramen en een hoog plafond voorzien van prachtig gedecoreerd ornament en sierlijsten. Vintage Bruynzeel keuken met licht terrazzo aanrechtblad en originele rood/wit geblokte tegelspoelbak. Vanuit de woonkeuken is er fantastisch zicht op de toren van de Grote of Sint-Bavokerk
Aan de voorzijde ligt de woonkamer met twee grote raampartijen voorzien van fraaie glas-in-loodbovenlichten en uitzicht over de Nassaulaan. Ook hier een hoog plafond met ornamenten en sierlijsten.

Tweede verdieping

Grote overloop. Ruime slaapkamer aan de achterzijde met fraai uitzicht over de historische binnenstad en de Grote of Sint-Bavokerk, Vanuit de slaapkamer is er toegang tot de eenvoudige badkamer, voorzien van ligbad en wastafel. Slaapkamer aan de voorzijde met dakkapel en toegang tot een tweede kamer, ideaal als werkkamer of walk-in closet.

Welcome!

Classic double upper-floor apartment with five rooms. The beautiful high ceilings and large windows create an exceptional amount of natural light and a wonderful sense of space. A unique opportunity to renovate, restore, improve sustainability, and modernize this classic home entirely to personal taste. Located right in the city centre, with shops, restaurants, public transport, and cultural venues within walking distance.

This characteristic upper-floor apartment is a rare combination of stunning period features, generous space, and endless possibilities. Many authentic details dating back to the 1800s are still clearly present and tangible throughout the home. The high ceilings are richly decorated with ornamental details and finished with elegant mouldings, while the impressive height and large windows provide a bright and airy atmosphere. Stained-glass fanlights, panel doors, and refined wood carvings further enhance the authentic charm of the property.

From the first floor, the front side offers an unobstructed view over the wide Nassaulaan. The large windows, ceiling height, and beautiful ceiling decorations create a calm and stately feel. At the rear, the spacious eat-in kitchen features large windows and the same high, decorated ceiling. The vintage Bruynzeel kitchen, complete with a terrazzo countertop and a red-and-white checkered tiled sink, is both charming and surprisingly unique. From the kitchen, there is a wonderful view of the tower of the Grote or St. Bavo Church.

The central location on this wide avenue is, of course, ideal: right in the city centre with various cosy restaurants, coffee bars, and nightlife venues just around the corner. The Grote Markt, De Raaks (with an AH supermarket, gym, and parking garage), and the Verwulft (bus station for city buses and line 300 towards Amsterdam South and Schiphol) are all just a few minutes' walk away.
Haarlem Central Station is only a 5-minute bike ride away, and the N200/A200 roads towards the A9 are easily and quickly accessible. The beautiful Kenaupark, perfect for sunny days and small-scale festivals, is within easy reach on foot or by bike. And cycling through the Kennemer dunes to the beach is fast and hassle-free.

Good to know

* Built in 1800
* Energy label D
* Living area: 78 m²
* Traditional masonry foundation (shallow foundation)
* Protected cityscape area
* Energy label: NNB
* Elegant decorative details and period features
* Five rooms, currently two bedrooms (more possible)
* Double glazing and secondary glazing
* Roof covering recently renewed
* Heating via gas heaters and water heaters
* Homeowners' association (VvE) in formation (3 apartment rights)
* Parking permit zone B, paid street parking or De Raaks parking garage
* Delivery in consultation

Ground floor

Entrance with classic front door. Meter cupboard with two groups and smart meters.

First floor

Very spacious landing with space for a wardrobe or storage cabinet. Toilet. Eat-in kitchen at the rear with large windows and a high ceiling featuring beautifully decorated ornaments and mouldings. Vintage Bruynzeel kitchen with a light terrazzo countertop and the original red-and-white checkered tiled sink. From the kitchen, there is a fantastic view of the tower of the Grote or St. Bavo Church. At the front is the living room with two large window sections featuring beautiful stained-glass fanlights and views over Nassaulaan. Here too, a high ceiling with ornamental details and mouldings.

Second floor

Large landing. Spacious bedroom at the rear with a lovely view over the historic city centre and the Grote or St. Bavo Church. From this bedroom, access to a simple bathroom with bathtub and washbasin. Bedroom at the front with dormer window and access to a second room, ideal as a home office or walk-in closet.

Kenmerken

Soort:	bovenwoning
Type:	appartement
Aantal kamers:	5
Woonoppervlakte:	78 m²
Inhoud:	287 m³
Bouwjaar/-periode:	1800
Ligging:	in centrum
Isolatie:	gedeeltelijk dubbel glas, voorzetramen
Verwarming:	gaskachels

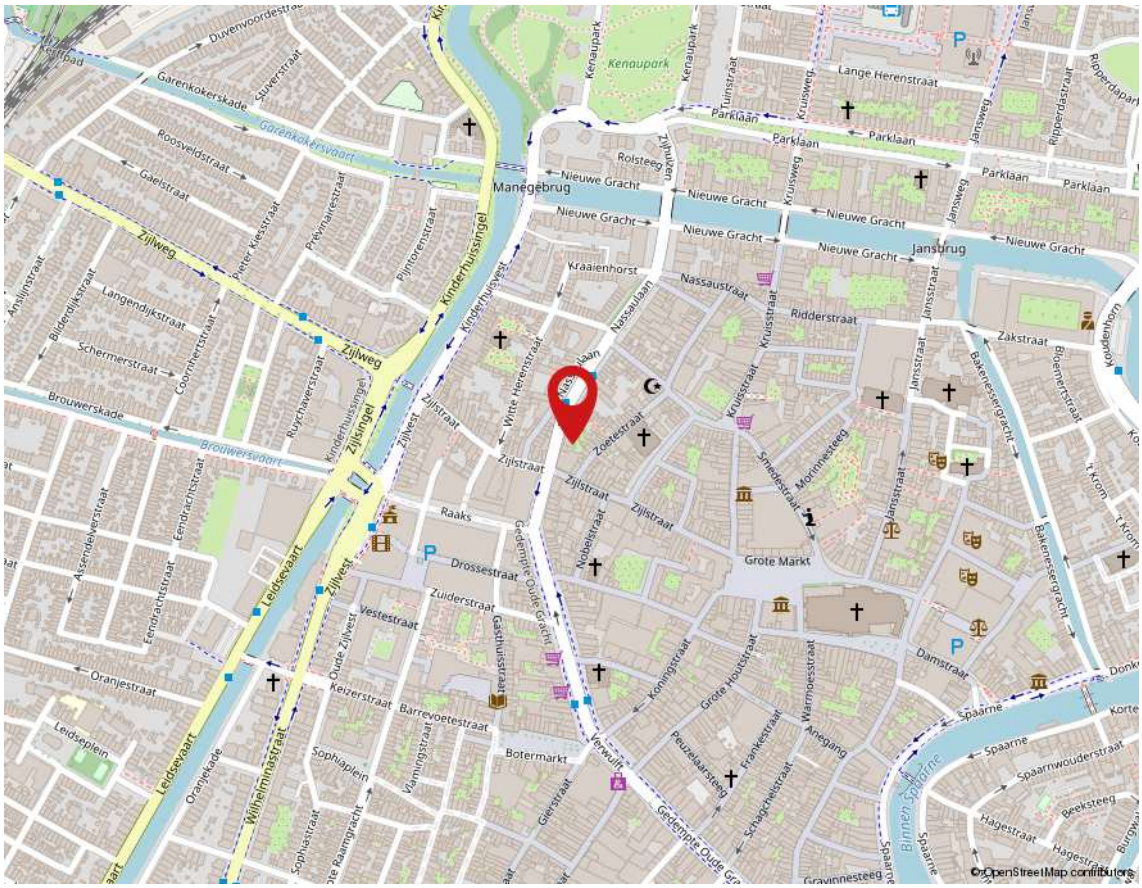

Kadaster

Adres	Nassaulaan 4 RD
Postcode / plaats	2011 PC / Haarlem
Gemeente	Haarlem
Sectie / perceel	C / 7399
Soort	Volle eigendom

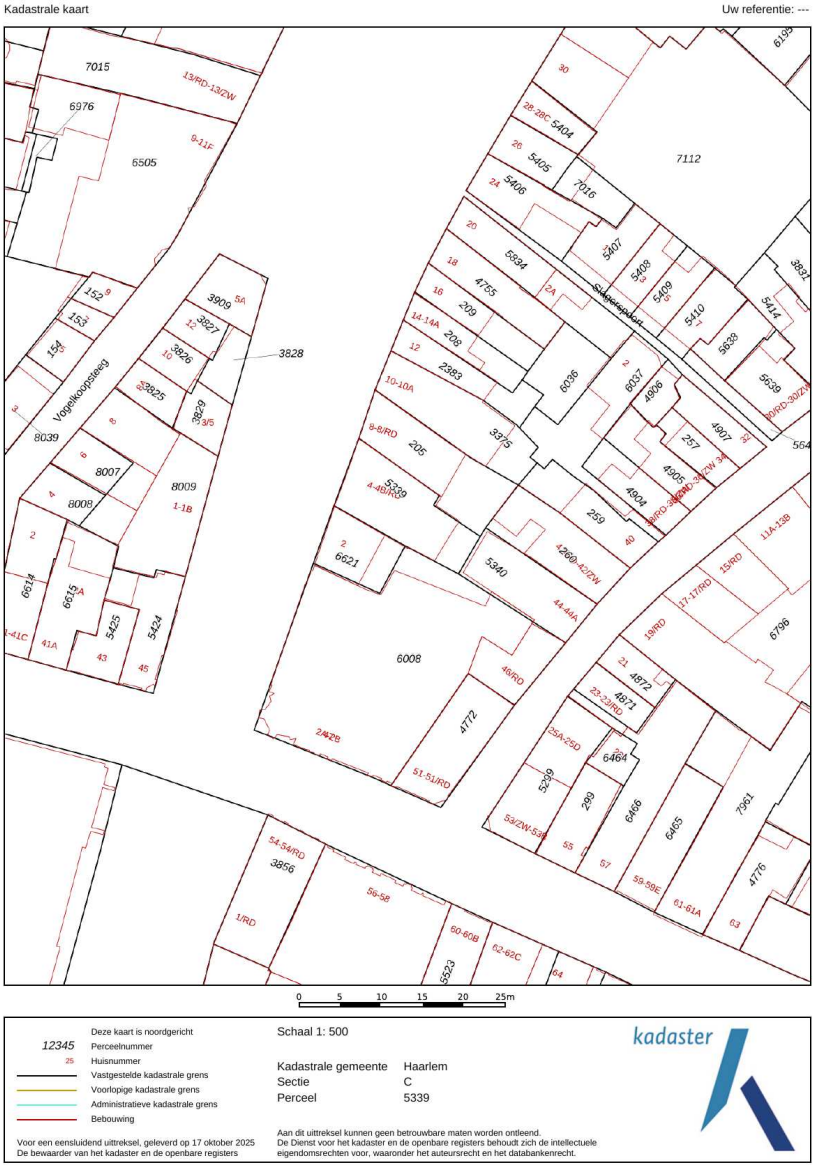
















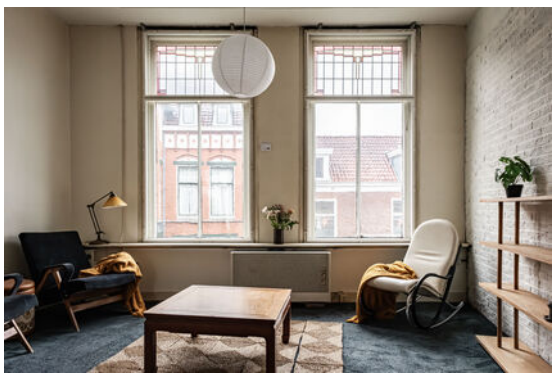
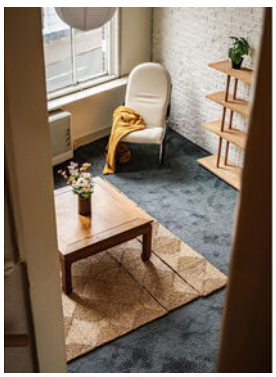


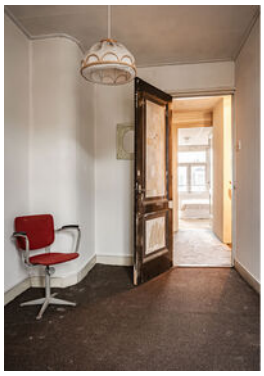


















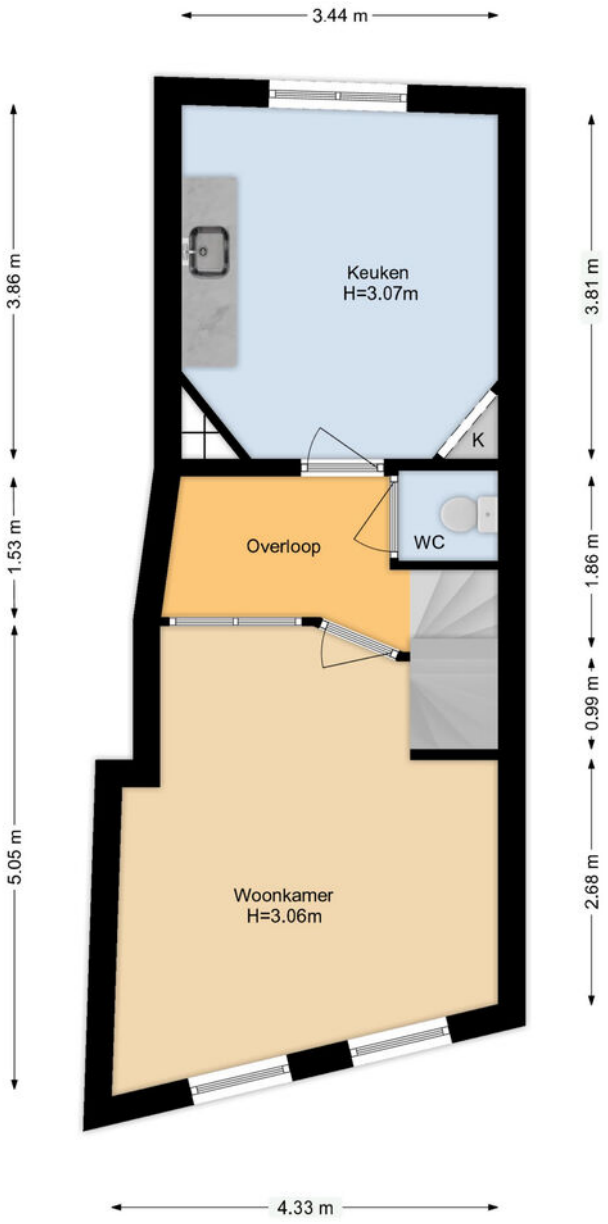

Deze plattegrond is met uiterste zorg samengesteld.
Er kunnen geen rechten aan ontleend worden. © MOD3SIGN

1e verdieping

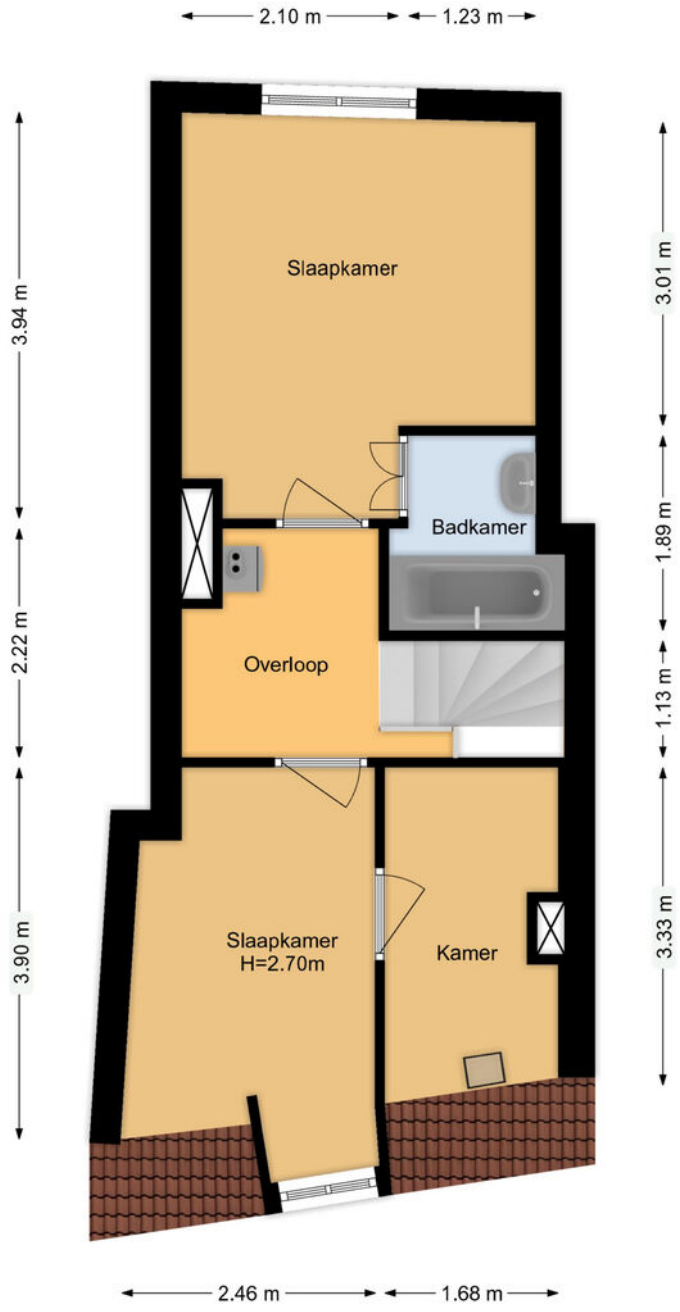

2

2e verdieping

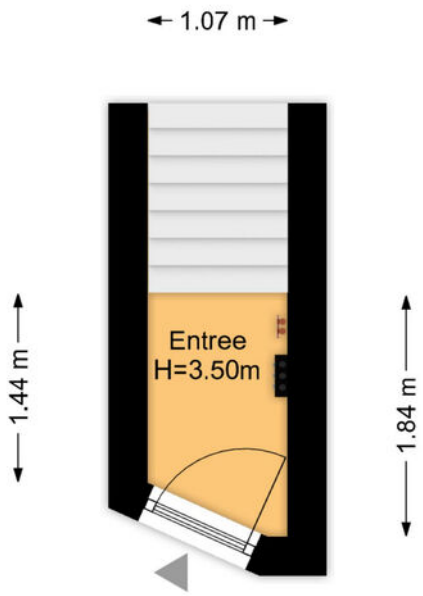

Deze plattegrond is met uiterste zorg samengesteld.
Er kunnen geen rechten aan ontleend worden. © MOD3SIGN

B

Begane grond

Meetrapport

MOD3SIGN kamperlaan 36 • 2012 ja haarlem • 06 29 34 37 38 • mod3sign@gmail.com • www.mod3sign.nl

adres:	Nassaulaan 4-rd
	2011 PC Haarlem
objecttype:	bovenwoning
makelaar:	Mooijekind-Vleut Makelaars, Haarlem
datum meetopname:	18 december 2025
meetcertificaat type:	A
opsteller:	ing. M. (Mark) Ooteman
datum meetrapport:	19 december 2025

MEETRAPPORT

		GO wonen (m²)	GO overig inpandig (m²)	gebouw-gebonden buitenruimte (m²)	externe berging (m²)
woonlaag 1	begane grond	1,81			
woonlaag 2	1e verdieping	38,4			
woonlaag 3	2e verdieping	37,5			
totaal:		77,7 m2			
bruto inhoud:	287 m³				

Voor de berekening van de vloeroppervlakten in dit certificaat is gebruik gemaakt van de Meetinstructie Gebruiksoppervlakte woningen van juli 2019. Als uitgangspunt voor deze meetinstructie is de gebruiksoppervlakte, ontleend aan artikel 1 van het Bouwbesluit, genomen. Voor de definitie van de gebruiksoppervlakte verwijst het Bouwbesluit naar NEN 2580. Maten zijn afgerond conform afrondingsregels NEN 3682. Mochten er maten afwijken van de werkelijkheid dan kunnen hier geen rechten aan worden ontleend, tenzij aantoonbaar is dat er opzettelijk van de richtlijnen is afgeweken. Hoewel de berekeningen met zorg zijn uitgevoerd, aanvaardt MOD3SIGN geen aansprakelijkheid voor fouten of omissies in de berekeningen. Door gebruik te maken van de gegevens opgesteld in dit rapport wordt geconformeerd aan de Algemene Voorwaarden van MOD3SIGN.

IBAN **NL04 KNAB 0258 0407 85** • BIC **KNABNL2H** • KvK-nummer Amsterdam **62 30 79 08** • btw-id **NL002 125 233 B18**

Koopakte appartement

Erfdienstbaarheden en bijzondere bepalingen
Aan elke onroerende zaak kunnen bijzondere bepalingen verbonden zijn. Deze worden dan aan elke opvolgende eigenaar opgelegd. Ze staan gewoonlijk in het eigendomsbewijs. In het eigendomsbewijs van de huidige eigenaar kunnen erfdienstbaarheden, kettingbedingen of bijzondere bepalingen vermeld staan. Kopie van het eigendomsbewijs is op te vragen bij Mooijekind Vleut Makelaars o.g.

Verdere bijzonderheden
Milieu: conform omgevingsrapportage
Eigen grond: het registergoed staat op eigen grond
Levering: het registergoed wordt geleverd vrij van huur en ontruimd
Roerende zaken: zie lijst roerende zaken
Aanvaarding: de overdrachtsdatum wordt in overleg vastgesteld.

Biedsysteem
Tenzij nadrukkelijk anders overeengekomen, geldt het onderstaande biedsysteem:
Het “Amsterdamse” biedsysteem
Zodra de woning op de markt komt, krijgt degene die als eerste een, naar het oordeel van de verkoper (of cliënt makelaar) een aanvaardbaar openingsbod heeft uitgebracht, de positie van eerste bieder. Tijdens de onderhandelingen met de eerste bieder kunnen bezichtigingen met andere koopgegadigden voor de woning gewoon plaatsvinden. Andere koopgegadigden wordt bij de bezichtiging gemeld dat er inmiddels een openingsbod van de eerste bieder op de woning rust (bedrag en naam van eerste bieder worden niet gemeld).
Om de onderhandelingen met de eerste bieder af te breken c.q. af te dwingen hebben de andere koopgegadigden de mogelijkheid om een éénmalig uiterst voorstel (“storingsbod”) uit te brengen welke hun koopsom aangeeft alsmede hun voorwaarden (eventuele ontbindende voorwaarden, opleveringsdatum, roerende zaken e.d.).
Indien het storingsbod voor verkoper voldoende is om te verkopen, dan zal de verkopend makelaar aan de eerste bieder vragen diens uiterst voorstel neer te leggen.
Is dit uiterste voorstel voldoende voor verkoper, dan zal de koop worden gesloten met de eerste bieder. Indien het laatste voorstel voor verkoper niet voldoende is, dan zal met de uitbrenger van het beste storingsbod de koop worden gesloten.
De verkoper behoudt zich nadrukkelijk het recht van gunning voor.

Het staat verkoper -ook tijdens het biedingsproces- vrij om de wijze van bieden en/of onderhandelen te wijzigen. Geen enkele bieder of gegadigde kan enig recht ontlenen aan de gehanteerde of te hanteren biedsystemen.

De relevante stukken zijn digitaal op te vragen bij de makelaar.

Koopovereenkomst/koopakte

De tussen verkoper en koper te sluiten koopovereenkomst komt pas tot stand zodra beide partijen een schriftelijke koopakte hebben ondertekend.
Behoudens nadere afspraken gelden de standaardregels, zoals deze voorkomen in de modelkoopakte die is opgesteld door de Nederlandse Vereniging van Makelaars NVM, de Consumentenbond en de Vereniging Eigen Huis. De waarborgsom (of bankgarantie) is gebruikelijk 10 % van de koopsom en wordt voldaan aan de notaris.
Eventueel door de koper te maken voorbehouden (zoals voor het verkrijgen van huisvestings-vergunning, hypotheek, nationale hypotheek garantie) worden alleen in de koopakte opgenomen als deze in de onderhandelingen zijn afgesproken.
Voor zover hieronder aanvullende clausules zijn vermeld, worden deze opgenomen in de koopakte.

Notariskeuze

Koper is gerechtigd voor het transport een notaris aan te wijzen. Echter ter zake de notariskeuze van koper behoudt verkoper zich voor dat die notaris kantoor dient te houden in de regio Haarlem of binnen een straal van 10 kilometer daarbuiten. Indien koper een notaris wenst aan te wijzen die kantoor houdt buiten voormeld werkgebied zijn de eventuele aanvullende kosten van die notariskeuze (zoals bijvoorbeeld eventuele kosten die deze notaris aan verkoper in rekening brengt voor het opstellen van een volmacht voor de verkoper en eventuele kosten welke een regionale notaris aan verkoper in rekening brengt voor de legalisatie van de handtekening van verkoper op die volmacht) voor rekening van koper.
Verkopend makelaar en diens opdrachtgever (verkoper) zijn voorts gerechtigd eventuele andere kosten, welke verband houden met het feit dat het transport plaatsvindt buiten de regio, in rekening te brengen bij de koper. Deze kosten zijn gebaseerd op het extra beslag van productiemiddelen en tijd. De kosten zullen worden berekend op basis van een nog nader op te geven uurtarief waarbij in ieder geval de reistijd heen en terug in rekening gebracht zal worden, alsmede een kilometervergoeding van 45 eurocent per kilometer (heen en terug).

Aanvullende clausules op te nemen in de koopakte

1. BEDENKTIJD

De koper die een tot bewoning bestemde onroerende zaak koopt en een natuurlijke persoon is en niet handelt in de uitoefening van een beroep of bedrijf heeft bedenktijd om deze koopovereenkomst te ontbinden. De bedenktijd duurt drie dagen en begint om 0.00 uur van de dag die volgt op de dag dat de tussen partijen opgemaakte akte (in kopie) aan de koper ter hand gesteld is tegen bewijs van ontvangst. Ontvangst van (een kopie van) de akte bij het notariskantoor wordt aangemerkt als terhandstelling aan koper. Indien de bedenktijd op een zaterdag, zondag of algemeen erkende feestdag eindigt, wordt deze verlengd tot en met de eerstvolgende dag die niet een zaterdag, zondag of algemeen erkende feestdag is.
De bedenktijd wordt, zo nodig, zoveel verlengd, dat daarin ten minste twee dagen voorkomen die niet een zaterdag, zondag of algemeen erkende feestdag zijn.

2. SCHRIFTELIJKE VASTLEGGING

Uit deze overeenkomst vloeien pas verplichtingen voort als beide partijen deze akte hebben ondertekend. De partij die deze akte als eerste ondertekent, doet dit onder voorbehoud dat hij uiterlijk op de derde werkdag nadat hij de akte ondertekend heeft (een kopie van) de door beide partijen ondertekende akte heeft ontvangen. Indien de eerste ondertekenaar niet tijdig (een kopie van) de door beide partijen ondertekende akte heeft ontvangen, heeft hij het recht zich op het voorbehoud te beroepen, waardoor hij niet (meer) gebonden is. Dit recht vervalt als daar niet uiterlijk op de tweede werkdag nadat alsnog (een kopie van) de door beide partijen ondertekende akte is ontvangen, gebruik van is gemaakt.

3. ALGEMENE OUDERDOMSCLAUSULE

Koper verklaart ermee bekend te zijn dat de woning tenminste 226 jaar oud is, wat betekent dat de eisen die aan de bouwkwaliteit gesteld mogen worden aanzienlijk lager liggen dan bij nieuwe woningen. Tenzij de verkoper de kwaliteit ervan gegarandeerd heeft, staat verkoper niet in voor o.a. het dak, de fundering, de vloeren, de leidingen voor elektriciteit, water en gas, de riolering, rookkanalen, de afwezigheid van aantasting door houtworm en/of ander ongedierte c.q. schimmels en de afwezigheid van doorslaand en/of optrekkend vocht. Bouwkundige kwaliteitsgebreken worden geacht niet belemmerend te werken op het in artikel 5.3 omschreven “woongebruik”.

4. MILIEUCLAUSULE (BODEMGESTELDHEID)

Tussen verkoper en koper gelden de volgende bepalingen ter zake van mogelijke verontreiniging van de onroerende zaak: De verkoper verklaart dat hem betreffende eventuele bodem- en/of grondwaterverontreiniging niets anders bekend is dan aangegeven in milieurapportage, welke onverbrekelijk verbonden is aan de koopakte. Elke aansprakelijkheid van de verkoper voor bodem- en/of grondwaterverontreiniging wordt uitgesloten. Koper zal verkoper niet voor enige vorm van bodem- en/of grondwaterverontreiniging aanspreken dan alleen in het geval er sprake is van verwijtbaar toerekenbaar handelen, nalaten of verzwijgen van verkoper.

5. FUNDERINGSCLAUSULE (FUNDERINGSGESTELDHEID)

Verkoper kan niet instaan voor de kwaliteit van de fundering en koper vrijwaart verkoper voor alle aansprakelijkheid met betrekking tot eventuele funderingsproblematiek.

6. ASBEST

In de onroerende zaak kunnen asbesthoudende stoffen/materialen aanwezig zijn. Indien deze worden verwijderd dienen door koper maatregelen en voorzieningen te worden getroffen die de wetgeving voorschrijft. Koper verklaart met deze wetgeving bekend te zijn en aanvaardt alle aansprakelijkheid en gevolgen die uit de aanwezigheid van asbest en/of de verwijdering van asbest uit de onroerende zaak kan voortvloeien. In afwijking van artikel 6.3. van deze koopakte en artikel 7:17 lid 1 en 2 BW komt het geheel of ten dele ontbreken van één of meer eigenschappen van de onroe-rende zaak voor normaal en bijzonder gebruik en het eventueel anderszins niet-beantwoorden van de zaak aan de overeenkomst als gevolg van de aanwezigheid van enig asbest in welke samenstelling en/of op welke plaats dan ook voor rekening en risico van koper.

7. WATERHUISHOUDINGSCLAUSULE

Koper verklaart bekend te zijn met de lokale problemen betreffende het grondwaterpeil mogelijk ontstaan als gevolg van gewijzigd duinwaterbeheer. Indien nu of in de toekomst hinder ondervonden wordt van de stand van het grondwater, vrijwaart koper verkoper van iedere aansprakelijkheid en schade hieruit voortvloeiende.

8. TOELICHTINGSCLAUSULE NEN2580

De Meetinstructie is gebaseerd op de NEN2580. De Meetinstructie is bedoeld om een meer eenduidige manier van meten toe te passen voor het geven van een indicatie van de gebruiksoppervlakte.
De Meetinstructie sluit verschillen in meetuitkomsten niet volledig uit, door bijvoorbeeld interpretatieverschillen, afrondingen of beperkingen bij het uitvoeren van de meting.

9. OVERBRUGGINGSHYPOTHEEK

Koper verleent bij deze onherroepelijk toestemming aan verkoper om het verkochte desgewenst tijdelijk -tot uiterlijk de overeengekomen dag van levering- te bezwaren met een overbruggingshypotheek. Indien deze koopakte eerder in de openbare registers mocht zijn ingeschreven, zal het bepaalde in artikel 3 lid 3 boek 7 BW derhalve niet van toepassing zijn ten nadele van de desbetreffende hypotheekhouder. Het vorenstaande laat uitdrukkelijk onverlet de verplichting van verkoper om het verkochte aan de koper op de overeengekomen datum te leveren vrij van hypotheken, welke dan ook.

10. CLAUSULE M.B.T. BEWONING

Koper is op de hoogte van het feit dat de verkoper het verkochte nooit zelf feitelijk heeft gebruikt en dat verkoper derhalve koper niet heeft kunnen informeren over eigenschappen van c.q. gebreken aan het verkochte waarvan hij op de hoogte zou kunnen zijn geweest als hij het verkochte zelf feitelijk had gebruikt. In dit kader zijn partijen, in afwijking van artikel 6.3 van deze koopakte en artikel 7:17 lid 1 en 2 BW overeengekomen dat dergelijke eigenschappen c.q. gebreken voor rekening en risico van koper komen. Koper vrijwaart verkoper voor alle eventuele aanspraken van derden.

11. TOESTEMMING VERSTUREN DOCUMENTEN AAN MAKELAAR(S)

Ondergetekenden verklaren hierbij toestemming te geven aan de notaris om het ontwerp van de akte van levering toe te sturen aan de bij de transactie betrokken makelaar(s).
Voorts verklaren ondergetekenden hierbij toestemming te geven aan de notaris om de nota van afrekening (met bijbehorende bijlagen) te sturen naar de makelaar die de betreffende partij bijstaat bij de onderhavige overeenkomst.

Voorbehoud en onderzoeksplicht
Hoewel gestreefd is naar een zo nauwkeurig mogelijke inventarisatie van de beschikbare gegevens, moet ervan uitgegaan worden dat het bovenstaande slechts indicatief is. De gegevens (bedragen, jaartallen, omschrijvingen etc.) zijn soms verkregen door mondelinge informatie, visuele opname, soms zijn ze uit het geheugen opgediept. De verkoper is nadrukkelijk gevraagd bij hem bekende gebreken te melden. De koper heeft echter zijn eigen onderzoeksplicht naar alle zaken die voor hem van belang kunnen zijn en kan zich nimmer beroepen op onbekendheid met feiten die hij zelf had kunnen waarnemen of die kenbaar waren uit de openbare registers. De verkopend makelaar of uw eigen makelaar kan u hierover informeren.

Tekeningen/Plattegrond
Eventueel in de brochure aanwezige kopieën van (bouw)tekeningen c.q. plattegronden zijn over het algemeen van oudere datum, zijn of kunnen vaak niet op schaal gekopieerd worden en hoeven niet representatief te zijn voor de huidige indeling en maatvoering en zijn slechts ter indicatie bijgevoegd. Hieraan kunnen geen rechten worden ontleend.

Verdere informatie
Alle belangrijke documentatie is bij de verkopend makelaar op te vragen.

Gunning
Verkoper behoudt zich het recht voor om het object te gunnen aan de gegadigde van zijn keuze.
Een overeenkomst komt eerst dan tot stand indien overeenstemming is bereikt over zowel de koopsom en oplevering alsmede details als roerende zaken e.d.

Disclaimer
Deze informatie is door ons met de nodige zorgvuldigheid samengesteld. Onzerzijds wordt echter geen enkele aansprakelijkheid aanvaard voor enige onvolledigheid, onjuistheid of anderszins, dan wel de gevolgen daarvan. Alle opgegeven maten en oppervlakten zijn indicatief.

Team


Tamara Woortman


Maarten Bos


Gwen de Wit


Nathalie Israël

Haarlem

Gedempte Oude Gracht 124 ■ 2011 GX Haarlem ■ 023 - 542 02 44
haarlem@mooijekindvleut.nl ■ www.mooijekindvleut.nl



Groot netwerk



Actueel nieuws



Video



mooijekindvleut.nl



Facebook



Huizenmatchers



Met alle kennis



Synergie



3D fotografie



Team MVM



Thuis in A'dam e.o.



Woningbrochures



Uw huis



Plattegronden



Pinterest



Buurtcontacten



Thuis in H'lem e.o.



Ludieke acties



Haarlemmermeer



Databased insights



Heemstede - Aerdenhout



Adverteren



Instagram



In beeld



Signing

Onze middelen

Van de vertrouwde brochures via Funda tot de allernieuwste 360 graden videotechnieken; we zetten alle denkbare middelen in om u te helpen bij de (ver)koop van uw huis. We tijgeren voor u en vinden eigenlijk alleen het beste goed genoeg.

MOOIJEKINDVLEUT

MAKELAARS + TAXATEURS

Een huis kopen en uw hypotheek; maak kennis met De Hypotheekshop.
De Hypotheekshop is de grootste, financiële adviesketen, waar iedereen terecht kan voor een duidelijk verhaal over hypotheken, pensioenen en verzekeringen. Voor nu én voor de toekomst. De Hypotheekshop geeft ongekleurd advies en is niet gebonden aan een bank, verzekeringsmaatschappij of andere financiële instelling.

Heb je een nieuwe woning gekocht, dan volgt nog de spannende zoektocht naar een financiering. Want niet de koop van een huis is de belangrijkste financiële beslissing in jouw leven, dat is het afsluiten van een hypotheek. Daarom kijken we bij De Hypotheekshop niet alleen naar een gunstige rente, maar ook of de hypotheekvorm wel goed past bij jouw persoonlijke situatie en wensen. Juist dat bepaalt of je uiteindelijk een hypotheek krijgt die optimaal bij jou past.

Duidelijk verhaal
De adviseurs van De Hypotheekshop zorgen voor:
- Onafhankelijk en deskundig financieel advies;
- Hypotheekadvies op maat;
- Persoonlijke en professionele begeleiding;
- Duidelijkheid over kosten en werkzaamheden van de adviseur;
- Een passende hypotheek;
- Bijbehorende verzekeringen;
- En dus financiële nachtrust.

Vrijblijvend kennismakingsgesprek
Natuurlijk hoef je niet meteen te betalen als je bij ons binnenstapt. Sterker nog: we willen eerst met jou kennismaken en je laten zien hoe wij werken. Alleen zo kunnen we jou voorzien van een hypotheekadvies op maat. Het is dan ook niet meer dan logisch dat wij zo'n eerste gesprek voor onze rekening nemen.

Hypotheekshoppen
Daarna gaat de Hypotheekshopadviseur voor jou hypotheekshoppen: hij vergelijkt verschillende hypotheken, voorwaarden en rentetarieven. Jouw wensen, jouw situatie en jouw plannen voor de toekomst zijn daarbij altijd het uitgangspunt. Zo vindt hij altijd een passende financiering.

Alles onder één dak
We zijn ontstaan vanuit de NVM Hypotheekshop en zijn in de loop der tijd zelfstandig verder gegaan als De Hypotheekshop. Inmiddels kunnen we je, naast de hypotheken, een compleet assortiment van financiële producten en verzekeringspakketten bieden. Zo vind je alles op het gebied van wonen en geld onder één dak.

Desgewenst kunnen we ook na het afsluiten een oogje in het zeil houden. Wij zorgen dat jouw hele financiële huishouding goed op orde is. En dat geeft rust.

Ben je nieuwsgierig naar wie wij zijn en wat wij voor jou kunnen betekenen? Aarzel dan niet en neem contact met ons op.

023 – 512 40 30 | haarlem487@hypotheekshop.nl | www.hypotheekshop.nl/haarlem/centrum

MOOIJEKINDVLEUT
HUIZENMATCHERS

Uw huis is goud waard

Ontdek nu hoeveel.

Weten wat uw huis waard is. Dat helpt u verder.

Start met een online waardecheck. Of een waardebepaling door een van onze specialisten. Kunt u meteen kennismaken en uw kansen op de markt bespreken.

Vrijblijvend natuurlijk. **We helpen u graag.**

Doe de snelle online waardecheck

Nodig ons uit voor een waardebepaling

Team Amsterdam
020 - 800 23 83

Team Haarlemmermeer
023 - 303 34 84

Team Haarlem
023 - 542 02 44

Team Heemstede-Aerdenhout
023 - 800 02 00

Amsterdam ▪ Haarlem ▪ Haarlemmermeer ▪ Heemstede-Aerdenhout