MOOIJEKINDVLEUT

MAKELAARS + TAXATEURS

Mies van der Rohestraat 141
Hoofddorp



Vraagprijs € 650.000,= kosten koper

Niemeyerstraat 122 ■ 2132 HE Hoofddorp ■ 023 - 303 34 84 ■ hoofddorp@mooijekindvleut.nl ■ www.mooijekindvleut.nl

Kom binnen!

Licht, modern en comfortabel wonen op een centrale locatie in Hoofddorp! Dit stijlvolle appartement op de tweede verdieping beschikt over een royale woonkamer met open keuken, twee ruime slaapkamers en een fijn balkon. De grote raampartijen zorgen bovendien voor een prettige hoeveelheid daglicht.

Bij binnenkomst komt u in de ruime hal, die toegang biedt tot de eerste slaapkamer, het toilet en de praktische wasruimte. De hal loopt door naar de lichte woonkamer en biedt daarnaast toegang tot de badkamer en de tweede slaapkamer, die beschikt over een eigen balkon. De woonkamer staat in open verbinding met de moderne keuken en biedt een fraai uitzicht over de binnentuin.

De woning is gelegen aan de Mies van der Rohestraat, op een centrale en gunstige locatie in Hoofddorp. Het stadscentrum en winkelcentrum Vier Meren bevinden zich dichtbij en bieden een uitgebreid aanbod aan winkels, supermarkten, horecagelegenheden en overige voorzieningen. Ook het NS-station van Hoofddorp is snel bereikbaar, met goede verbindingen naar onder meer Amsterdam, Haarlem en Schiphol. Met de A4, A5 en A9 in de directe omgeving is de bereikbaarheid per auto eveneens uitstekend.

Goed om te weten:

* Gelegen op de tweede verdieping
* Ruime en praktische indeling
* Twee slaapkamers met grote ramen
* Moderne open keuken
* Keuken met een zwart werkblad en goudkleurige accenten
* Lichte woonkamer met ruimte voor een zit- en eetgedeelte
* Balkon bereikbaar vanuit de tweede slaapkamer
* Praktische wasruimte
* VvE kosten bedragen thans € 251,= per maand
* Niet-zelfbewonersclausule
* Parkeerplaats te koop voor € 50.000,=
* Gemeenschappelijke fietsenberging
* Gelegen in een modern en verzorgd nieuwbouwcomplex
* Centrum en NS-station van Hoofddorp op korte afstand
* Uitvalswegen A4, A5 en A9 snel bereikbaar
* Oplevering in overleg

Begane grond

Via de representatieve gezamenlijke entree bereikt u het appartementencomplex. Hier bevinden zich het bellentableau, de brievenbussen, de liften en het trappenhuis.

Tweede verdieping

Bij binnenkomst komt u in de ruime hal, die toegang biedt tot de eerste slaapkamer, het toilet met fonteintje en de praktische wasruimte. De eerste slaapkamer beschikt over een groot raam. De hal loopt door naar de woonkamer en biedt tevens toegang tot de badkamer en de tweede slaapkamer. Ook de tweede slaapkamer is voorzien van een groot raam en biedt toegang tot het balkon met een openslaande deur. De ruime badkamer is voorzien van een lichbad, Aan het einde van de hal bevindt zich de lichte woonkamer, met voldoende ruimte voor zowel een comfortabele zithoek als een royale eettafel. De open keuken is uitgevoerd met een stijlvol zwart werkblad en goudkleurige accenten, die de ruimte een luxe uitstraling geven.

Welcome!

Light, modern and comfortable living in a central location in Hoofddorp! Situated on the second floor, this stylish apartment offers a spacious living room with an open-plan kitchen, two generously sized bedrooms and a pleasant balcony. The large windows allow plenty of natural light to enter.

Upon entering, you are welcomed into the spacious hallway, which provides access to the first bedroom, the toilet and the practical utility room. The hallway continues towards the bright living room and also provides access to the bathroom and the second bedroom, which has its own balcony. The living room is seamlessly connected to the modern kitchen and offers a lovely view of the communal courtyard. The apartment also comes with a private parking space in the underground car park.

The property is located on Mies van der Rohestraat, in a central and convenient location in Hoofddorp. Hoofddorp town centre and Vier Meren shopping centre are nearby, offering a wide range of shops, supermarkets, restaurants and other amenities. Hoofddorp railway station is also within easy reach, with excellent connections to Amsterdam, Haarlem and Schiphol Airport. The nearby A4, A5 and A9 motorways also ensure excellent accessibility by car.

Good to know:

* Located on the second floor
* Spacious and practical layout
* Two bedrooms with large windows
* Modern open-plan kitchen
* Kitchen with a black worktop and gold-coloured accents
* Bright living room with space for both a seating and dining area
* Balcony accessible from the second bedroom
* Practical laundry room
* The current homeowners' association (VvE) contribution is €251 per month
* Non-occupancy clause applies
* Parking space available for purchase at €50,000
* Communal bicycle storage
* Located in a modern and well-maintained newly built complex
* Hoofddorp town centre and railway station are within easy reach
* Easy access to the A4, A5 and A9 motorways
* Completion in consultation

Ground floor

The representative communal entrance provides access to the apartment complex. Here you will find the doorbell panel, letterboxes, lifts and staircase.

Second floor

Upon entering, you are welcomed into the spacious hallway, which provides access to the first bedroom, the toilet with a washbasin and the practical utility room. The first bedroom benefits from a large window. The hallway continues towards the living room and also provides access to the bathroom and the second bedroom. The second bedroom also features a large window and provides access to the balcony through a French door. The spacious bathroom is fitted with a bathtub. At the end of the hallway is the bright living room, offering ample space for both a comfortable seating area and a generous dining table. The open-plan kitchen features a stylish black worktop and gold-coloured accents, giving the space a luxurious appearance.

Kenmerken

Soort:	bovenwoning
Type:	appartement
Aantal kamers:	3
Woonoppervlakte:	93 m²
Inhoud:	333 m³
Bouwjaar/-periode:	2024
Ligging:	aan rustige weg
Isolatie:	dakisolatie, volledig geïsoleerd
Verwarming:	c.v.-ketel
CV-ketel	Redenko VAND R-400-RIB CW4, 2023

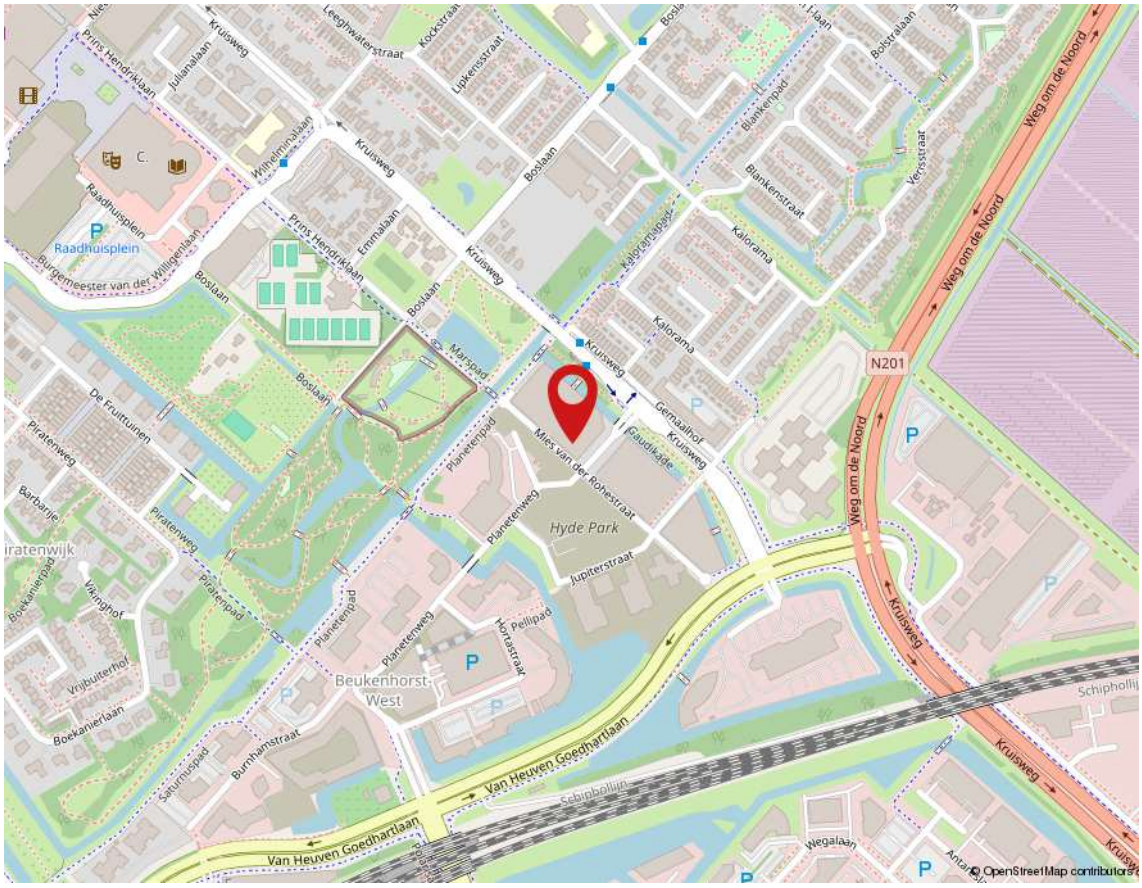

Kadaster

Adres	Mies van der Rohestraat 141
Postcode / plaats	2132 HX / Hoofddorp
Gemeente	Haarlemmermeer
Sectie / perceel	AL / 2774
Index	155
Soort	Volle eigendom

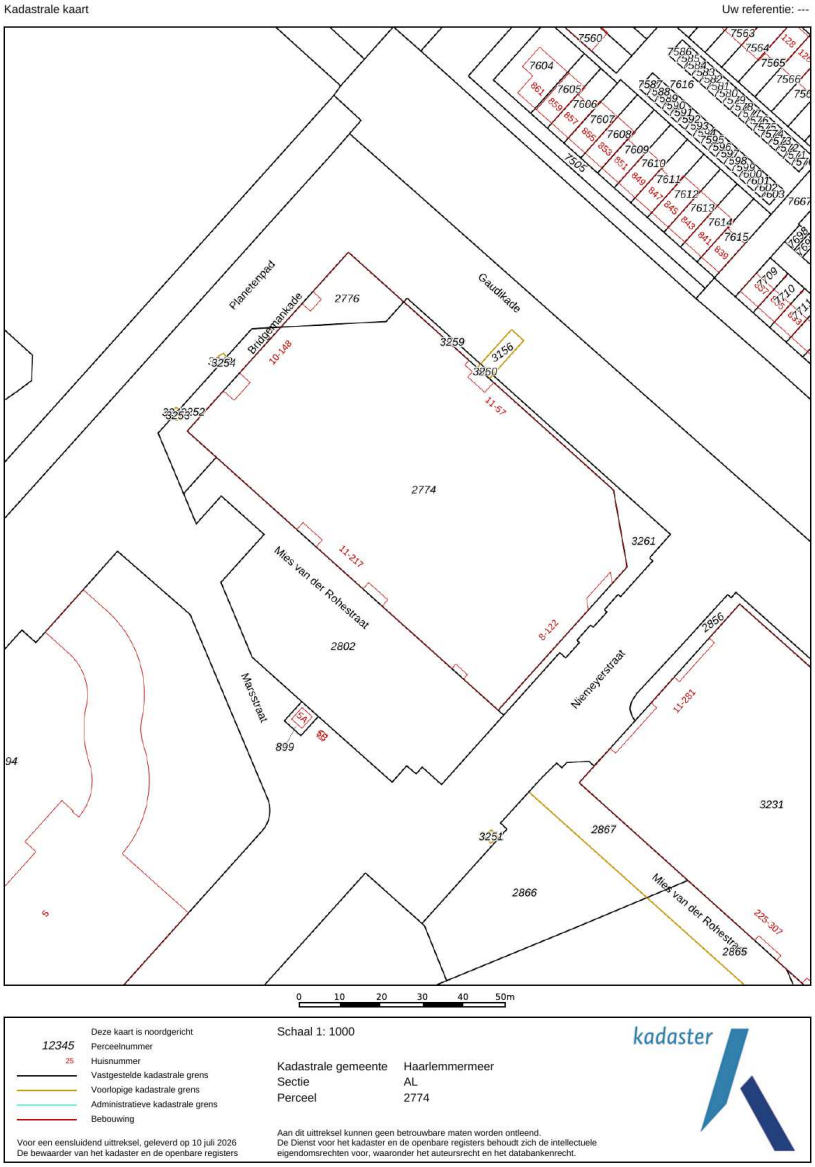









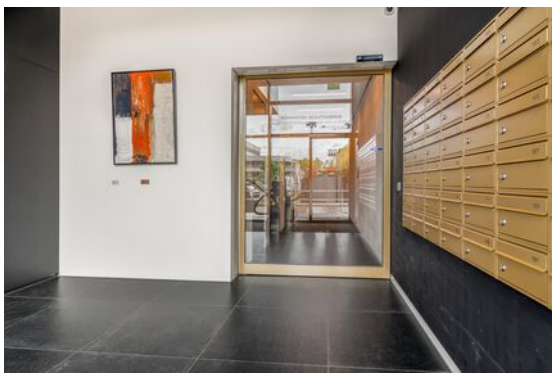




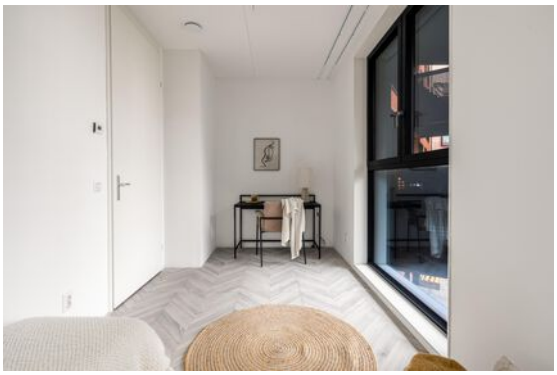

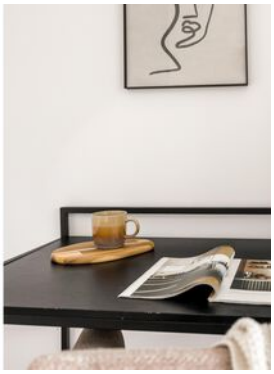







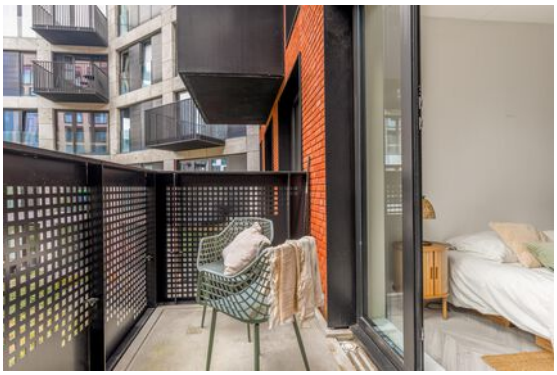



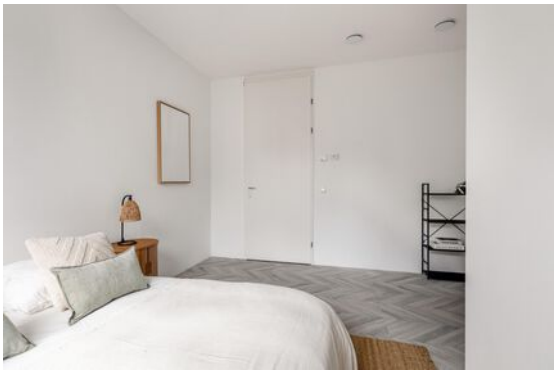



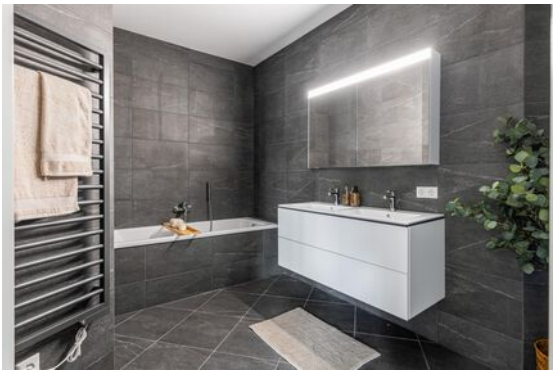







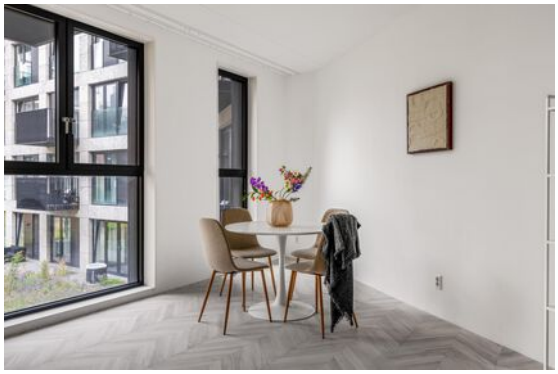











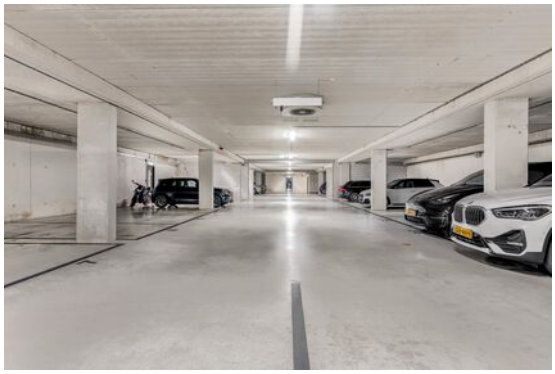



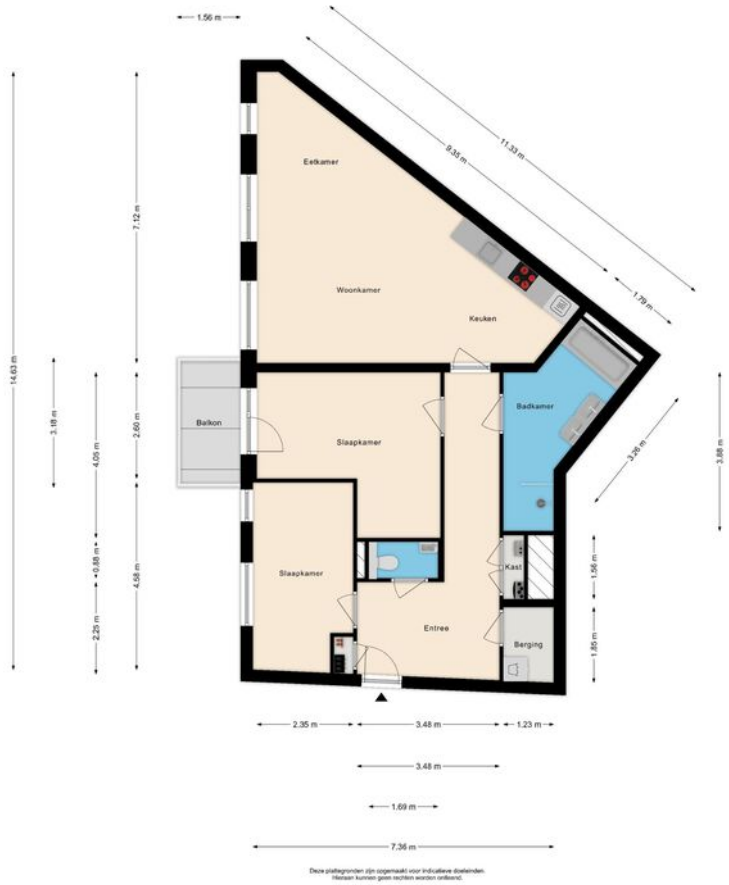

2

Tweede verdieping

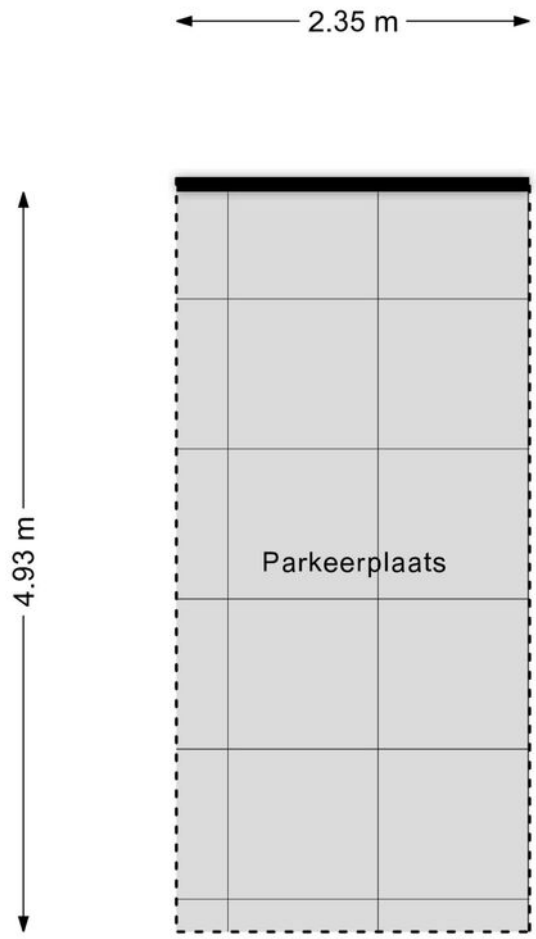

Deze plattegronden zijn opgemaakt voor indicatieve doeleinden.
Hieraan kunnen geen rechten worden ontleend.

Parkeerplaats

Meetrapport

Meetcertificaat
Opstal Adviseurs heeft in opdracht van opdrachtgever een meetrapportage uitgevoerd. Al onze metingen zijn verricht aan de hand van de meest recente meetinstructie, gebruiksoppervlakte en bruto inhoud woningen conform de NEN2580.

In onderstaande tabel is een overzicht terug te vinden van de totale oppervlaktes van de woning. In het hoofdstuk meetstaat zijn de oppervlaktes per verdieping uitgesplitst.

Object type	Woning
Adres	Mies van der Rohestraat 141
Postcode/plaats	2132 HX, Hoofddorp
Meetcertificaat type A	Op locatie gecontroleerd en gemeten
Datum meetopname	04-09-2026

	Totaal	
Gebruiksoppervlakte wonen	93,20	M^2
Gebruiksoppervlakte overige inpandige ruimte	0,00	M^2
Gebouw gebonden buitenruimte	5,00	M^2
Externe bergruimte	11,60	M^2
Totale vloeroppervlak	124,30	M^2
Totale inhoud woning	333,25	M^3

OPSTAL
Adviseurs & Taxateurs

Westerwerf 3N
1911 JA Uitgeest

Telefoon: 085 060 21 30
info@opstaladviseurs.nl
www.opstaladviseurs.nl

Koopakte appartement

Erfdienstbaarheden en bijzondere bepalingen
Aan elke onroerende zaak kunnen bijzondere bepalingen verbonden zijn. Deze worden dan aan elke opvolgende eigenaar opgelegd. Ze staan gewoonlijk in het eigendomsbewijs. In het eigendoms-bewijs van de huidige eigenaar kunnen erfdienstbaarheden, kettingbedingen of bijzondere bepalingen vermeld staan. Kopie van het eigendomsbewijs en splitsingsakte zijn op te vragen bij Mooijekind Vleut Makelaars o.g.

Verdere bijzonderheden
Milieu: conform rapportage Omgevingsdienst Noordzeekanaalgebied
Eigen grond: het registergoed staat op eigen grond
Levering: het registergoed wordt geleverd vrij van huur en ontruimd
Roerende zaken: zie lijst roerende zaken
Aanvaarding: de overdrachtsdatum wordt in overleg vastgesteld.

Appartementsgegevens
Splitsing: het aangeboden registergoed is in juridische zin een ‘appartementsrecht’.
Het is in horizontaal eigendom gesplitst bij akte. Relevante stukken en gegevens zijn op te vragen bij de verkopende makelaar.
Onderhoudsverplichting: volgens splitsingsakte en modelreglement
Maandlasten: op te vragen bij de verkopende makelaar
Gebouwenverzekering: koper verplicht zich deel te nemen in de lopende brandverzekering
Administrateur: op te vragen bij de verkopende makelaar

Biedsysteem
Tenzij nadrukkelijk anders overeengekomen, geldt het onderstaande biedsysteem:
Het “Amsterdamse” biedsysteem
Zodra de woning op de markt komt, krijgt degene die als eerste een, naar het oordeel van de verkoper (of cliënt makelaar) een aanvaardbaar openingsbod heeft uitgebracht, de positie van eerste bieder. Tijdens de onderhandelingen met de eerste bieder kunnen bezichtigingen met andere koopgegadigden voor de woning gewoon plaatsvinden. Andere koopgegadigden wordt bij de bezichtiging gemeld dat er inmiddels een openingsbod van de eerste bieder op de woning rust (bedrag en naam van eerste bieder worden niet gemeld).
Om de onderhandelingen met de eerste bieder af te breken c.q. af te dwingen hebben de andere koopgegadigden de mogelijkheid om een éénmalig uiterst voorstel (“storingsbod”) uit te brengen welke hun koopsom aangeeft alsmede hun voorwaarden (eventuele ontbindende voorwaarden, opleveringsdatum, roerende zaken e.d.).

Indien het storingsbod voor verkoper voldoende is om te verkopen, dan zal de verkopend makelaar aan de eerste bieder vragen diens uiterst voorstel neer te leggen.
Is dit uiterste voorstel voldoende voor verkoper, dan zal de koop worden gesloten met de eerste bieder.
Indien het laatste voorstel voor verkoper niet voldoende is, dan zal met de uitbrenger van het beste storingsbod de koop worden gesloten.
De verkoper behoudt zich nadrukkelijk het recht van gunning voor.

Het staat verkoper -ook tijdens het biedingsproces- vrij om de wijze van bieden en/of onderhandelen te wijzigen. Geen enkele bieder of gegadigde kan enig recht ontlenen aan de gehanteerde of te hanteren biedsystemen.

Koopovereenkomst/koopakte
De tussen verkoper en koper te sluiten koopovereenkomst komt pas tot stand zodra beide partijen een schriftelijke koopakte hebben ondertekend.
Behoudens nadere afspraken gelden de standaardregels, zoals deze voorkomen in de modelkoopakte die is opgesteld door de Nederlandse Vereniging van Makelaars NVM, de Consumentenbond en de Vereniging Eigen Huis. De waarborgsom (of bankgarantie) is gebruikelijk 10 % van de koopsom en wordt voldaan aan de notaris.
Eventueel door de koper te maken voorbehouden (zoals voor het verkrijgen van woonvergunning, hypotheek, nationale hypotheek garantie) worden alleen vermeld als deze in de onderhandelingen zijn afgesproken.
Voor zover hieronder aanvullende clausules zijn vermeld, worden deze opgenomen in de koopakte.

Notariskeuze
Koper is gerechtigd voor het transport een notaris aan te wijzen. Echter ter zake de notariskeuze van koper behoudt verkoper zich voor dat die notaris kantoor dient te houden in de regio Haarlemmermeer of binnen een straal van 10 kilometer daarbuiten. Indien koper een notaris wenst aan te wijzen die kantoor houdt buiten voormeld werkgebied zijn de eventuele aanvullende kosten van die notariskeuze (zoals bijvoorbeeld eventuele kosten die deze notaris aan verkoper in rekening brengt voor het op-stellen van een volmacht voor de verkoper en eventuele kosten welke een regionale notaris aan verkoper in rekening brengt voor de legalisatie van de handtekening van verkoper op die volmacht) voor rekening van koper.
Verkopend makelaar en diens opdrachtgever (verkoper) zijn voorts gerechtigd eventuele andere kosten, welke verband houden met het feit dat het transport plaatsvindt buiten de regio, in rekening te brengen bij de koper. Deze kosten zijn gebaseerd op het extra beslag van productiemiddelen en tijd. De kosten zullen worden berekend op basis van een nog nader op te geven uurtarief waarbij in ieder geval de reistijd heen en terug in rekening gebracht zal worden, alsmede een kilometervergoeding van 45 eurocent per kilometer (heen en terug).

Aanvullende clausules op te nemen in de koopakte

1. BEDENKTIJD

De koper die een tot bewoning bestemde onroerende zaak koopt en een natuurlijke persoon is en niet handelt in de uitoefening van een beroep of bedrijf heeft bedenktijd om deze koopovereenkomst te ontbinden. De bedenktijd duurt drie dagen en begint om 0.00 uur van de dag die volgt op de dag dat de tussen partijen opgemaakte akte (in kopie) aan de koper ter hand gesteld is tegen bewijs van ontvangst. Ontvangst van (een kopie van) de akte bij het notariskantoor wordt aangemerkt als terhandstelling aan koper. Indien de bedenktijd op een zaterdag, zondag of algemeen erkende feestdag eindigt, wordt deze verlengd tot en met de eerstvolgende dag die niet een zaterdag, zondag of algemeen erkende feestdag is. De bedenktijd wordt, zo nodig, zoveel verlengd, dat daarin ten minste twee dagen voorkomen die niet een zaterdag, zondag of algemeen erkende feestdag zijn.

2. SCHRIFTELIJKE VASTLEGGING

Uit deze overeenkomst vloeien pas verplichtingen voort als beide partijen deze akte hebben ondertekend. De partij die deze akte als eerste ondertekent, doet dit onder voorbehoud dat hij uiterlijk op de derde werkdag nadat hij de akte ondertekend heeft (een kopie van) de door beide partijen ondertekende akte heeft ontvangen. Indien de eerste ondertekenaar niet tijdig (een kopie van) de door beide partijen ondertekende akte heeft ontvangen, heeft hij het recht zich op het voorbehoud te beroepen, waardoor hij niet (meer) gebonden is. Dit recht vervalt als daar niet uiterlijk op de tweede werkdag nadat alsnog (een kopie van) de door beide partijen ondertekende akte is ontvangen, gebruik van is gemaakt.

3. MILIEUCLAUSULE (BODEMGESTELDHEID)

Tussen verkoper en koper gelden de volgende bepalingen ter zake van mogelijke verontreiniging van de onroerende zaak: De verkoper verklaart dat hem betreffende eventuele bodem- en/of grondwaterverontreiniging niets anders bekend is dan aangegeven in rapportage Omgevingsdienst Noordzeekanaalgebied, welke onverbrekelijk verbonden is aan de koopakte. Elke aansprakelijkheid van de verkoper voor bodem- en/of grondwaterverontreiniging wordt uitgesloten. Koper zal verkoper niet voor enige vorm van bodem- en/of grondwaterverontreiniging aanspreken dan alleen in het geval er sprake is van verwijtbaar toerekenbaar handelen, nalaten of verzwijgen van verkoper.

4. TOELICHTINGSCLAUSULE NEN2580

De Meetinstructie is gebaseerd op de NEN2580. De Meetinstructie is bedoeld om een meer eenduidige manier van meten toe te passen voor het geven van een indicatie van de gebruiksoppervlakte.
De Meetinstructie sluit verschillen in meetuitkomsten niet volledig uit, door bijvoorbeeld interpretatieverschillen, afrondingen of beperkingen bij het uitvoeren van de meting.

5. OVERBRUGGINGSHYPOTHEEK

Koper verleent bij deze onherroepelijk toestemming aan verkoper om het verkochte desgewenst tijdelijk -tot uiterlijk de overeengekomen dag van levering- te bezwaren met een overbruggingshypotheek. Indien deze koopakte eerder in de openbare registers mocht zijn ingeschreven, zal het bepaalde in artikel 3 lid 3 boek 7 BW derhalve niet van toepassing zijn ten nadele van de desbetreffende hypotheekhouder. Het vorenstaande laat uitdrukkelijk onverlet de verplichting van verkoper om het verkochte aan de koper op de overeengekomen datum te leveren vrij van hypotheken, welke dan ook.

6. CLAUSULE M.B.T. BEWONING

Koper is op de hoogte van het feit dat de verkoper het verkochte nooit zelf feitelijk heeft gebruikt en dat verkoper derhalve koper niet heeft kunnen informeren over eigenschappen van c.q. gebreken aan het verkochte waarvan hij op de hoogte zou kunnen zijn geweest als hij het verkochte zelf feitelijk had gebruikt. In dit kader zijn partijen, in afwijking van artikel 6.3 van deze koopakte en artikel 7:17 lid 1 en 2 BW overeengekomen dat dergelijke eigenschappen c.q. gebreken voor rekening en risico van koper komen. Koper vrijwaart verkoper voor alle eventuele aanspraken van derden.

7. TOESTEMMING VERSTUREN DOCUMENTEN AAN MAKELAAR(S)

Ondergetekenden verklaren hierbij toestemming te geven aan de notaris om het ontwerp van de akte van levering toe te sturen aan de bij de transactie betrokken makelaar(s).
Voorts verklaren ondergetekenden hierbij toestemming te geven aan de notaris om de nota van afrekening (met bijbehorende bijlagen) te sturen naar de makelaar die de betreffende partij bijstaat bij de onderhavige overeenkomst.

Verdere informatie
Alle belangrijke documentatie is bij de verkopend makelaar op te vragen.

Gunning
Verkoper behoudt zich het recht voor om het object te gunnen aan de gegadigde van zijn keuze. Een overeenkomst komt eerst dan tot stand indien overeenstemming is bereikt over zowel de koopsom en oplevering alsmede details als roerende zaken e.d.

Disclaimer
Deze informatie is door ons met de nodige zorgvuldigheid samengesteld. Onzerzijds wordt echter geen enkele aansprakelijkheid aanvaard voor enige onvolledigheid, onjuistheid of anderszins, dan wel de gevolgen daarvan. Alle opgegeven maten en oppervlakten zijn indicatief.

Voorbehoud en onderzoeksplicht
Hoewel gestreefd is naar een zo nauwkeurig mogelijke inventarisatie van de beschikbare gegevens, moet ervan uitgegaan worden dat het bovenstaande slechts indicatief is. De gegevens (bedragen, jaartallen, omschrijvingen etc.) zijn soms verkregen door mondelinge informatie, visuele opname, soms zijn ze uit het geheugen opgediept. De verkoper is nadrukkelijk gevraagd bij hem bekende gebreken te melden. De koper heeft echter zijn eigen onderzoeksplicht naar alle zaken die voor hem van belang kunnen zijn en kan zich nimmer beroepen op onbekendheid met feiten die hij zelf had kunnen waarnemen of die kenbaar waren uit de openbare registers.
De verkopend makelaar of uw eigen makelaar kan u hierover informeren.

Tekeningen/Plattegrond
Eventueel in de brochure aanwezige kopieën van (bouw)tekeningen c.q. plattegronden zijn over het algemeen van oudere datum, zijn of kunnen vaak niet op schaal gekopieerd worden en hoeven niet representatief te zijn voor de huidige indeling en maatvoering en zijn slechts ter indicatie bijgevoegd. Hieraan kunnen geen rechten worden ontleend.

Team



Marco Reurink



Stephanie Loos



Roos Vredenburg

Naam

Naam

Niemeyerstraat 122 ■ 2132 HE Hoofddorp ■ 023 - 303 34 84
hoofddorp@mooijekindvleut.nl ■ www.mooijekindvleut.nl

Uw huis is goud waard.

Ontdek nu hoeveel.

Wij zijn thuis in uw buurt en in uw regio. Weten dus precies wat er speelt in de markt.

Wilt u weten wat uw huis waard is? Voor de hypotheek, de volgende stap of bij verkoop?

Bel of mail ons voor een gratis waardebepaling of advies.

Wij helpen u graag.

Vestiging Amsterdam
Lindenhoevestraat 45 ■ 1096 DV Amsterdam
amsterdam@mooijekindvleut.nl ■ 020 - 800 23 83

Vestiging Haarlem
Gedempte Oude Gracht 124 ■ 2011 GX Haarlem
haarlem@mooijekindvleut.nl ■ 023 - 542 02 44

Vestiging Haarlemmermeer
Niemeyerstraat 122 ■2132 HE Hoofddorp
hoofddorp@mooijekindvleut.nl ■ 023 - 303 34 84

Vestiging Heemstede-Aerdenhout
Zandvoortselaan 159C ■ 2106 AM Heemstede
heemstede@mooijekindvleut.nl ■ 023 - 800 02 00

MOOIJEKINDVLEUT
HUIZENMATCHERS

Amsterdam ▪ Haarlem ▪ Haarlemmermeer ▪ Heemstede-Aerdenhout



Groot netwerk



Actueel nieuws



Video



mooijekindvleut.nl



Facebook



Huizenmatchers



Met alle kennis



Synergie



3D fotografie



Team MVM



Thuis in A'dam e.o.



Woningbrochures



Uw huis



Plattegronden



Pinterest



Buurtcontacten



Thuis in H'lem e.o.



Ludieke acties



Haarlemmermeer



Databased insights



Heemstede - Aerdenhout



Adverteren



Instagram



In beeld



Signing

Onze middelen

Van de vertrouwde brochures via Funda tot de allernieuwste 360 graden videotechnieken; we zetten alle denkbare middelen in om u te helpen bij de (ver)koop van uw huis. We tijgeren voor u en vinden eigenlijk alleen het beste goed genoeg.

MOOIJEKINDVLEUT

MAKELAARS + TAXATEURS

Een huis kopen en uw hypotheek; maak kennis met De Hypotheekshop.
De Hypotheekshop is de grootste, financiële adviesketen, waar iedereen terecht kan voor een duidelijk verhaal over hypotheken, pensioenen en verzekeringen. Voor nu én voor de toekomst. De Hypotheekshop geeft ongekleurd advies en is niet gebonden aan een bank, verzekeringsmaatschappij of andere financiële instelling.

Heb je een nieuwe woning gekocht, dan volgt nog de spannende zoektocht naar een financiering. Want niet de koop van een huis is de belangrijkste financiële beslissing in jouw leven, dat is het afsluiten van een hypotheek. Daarom kijken we bij De Hypotheekshop niet alleen naar een gunstige rente, maar ook of de hypotheekvorm wel goed past bij jouw persoonlijke situatie en wensen. Juist dat bepaalt of je uiteindelijk een hypotheek krijgt die optimaal bij jou past.

Duidelijk verhaal
De adviseurs van De Hypotheekshop zorgen voor:
- Onafhankelijk en deskundig financieel advies;
- Hypotheekadvies op maat;
- Persoonlijke en professionele begeleiding;
- Duidelijkheid over kosten en werkzaamheden van de adviseur;
- Een passende hypotheek;
- Bijbehorende verzekeringen;
- En dus financiële nachtrust.

Vrijblijvend kennismakingsgesprek
Natuurlijk hoef je niet meteen te betalen als je bij ons binnenstapt. Sterker nog: we willen eerst met jou kennismaken en je laten zien hoe wij werken. Alleen zo kunnen we jou voorzien van een hypotheekadvies op maat. Het is dan ook niet meer dan logisch dat wij zo'n eerste gesprek voor onze rekening nemen.

Hypotheekshoppen
Daarna gaat de Hypotheekshopadviseur voor jou hypotheekshoppen: hij vergelijkt verschillende hypotheken, voorwaarden en rentetarieven. Jouw wensen, jouw situatie en jouw plannen voor de toekomst zijn daarbij altijd het uitgangspunt. Zo vindt hij altijd een passende financiering.

Alles onder één dak
We zijn ontstaan vanuit de NVM Hypotheekshop en zijn in de loop der tijd zelfstandig verder gegaan als De Hypotheekshop. Inmiddels kunnen we je, naast de hypotheken, een compleet assortiment van financiële producten en verzekeringspakketten bieden. Zo vind je alles op het gebied van wonen en geld onder één dak.

Desgewenst kunnen we ook na het afsluiten een oogje in het zeil houden. Wij zorgen dat jouw hele financiële huishouding goed op orde is. En dat geeft rust.

Ben je nieuwsgierig naar wie wij zijn en wat wij voor jou kunnen betekenen? Aarzel dan niet en neem contact met ons op.

023 – 512 40 30 | haarlem487@hypotheekshop.nl | www.hypotheekshop.nl/haarlem/centrum