MOOIJEKINDVLEUT

MAKELAARS + TAXATEURS

Bunderbos 128
Hoofddorp



Vraagprijs € 525.000,= kosten koper

Niemeyerstraat 122 ■ 2132 HE Hoofddorp ■ 023 - 303 34 84 ■ hoofddorp@mooijekindvleut.nl ■ www.mooijekindvleut.nl

Kom binnen!

Een fijne gezinswoning met vier slaapkamers en een zonnige achtertuin op het zuidwesten! In de kindvriendelijke wijk Overbos vindt u winkels, scholen en speelgelegenheden in de buurt.

Via de voortuin, met uitzicht op het sierwater en het groen, bereikt u de entree van de woning. De ruime woonkamer heeft een open keuken met kookeiland en diverse AEG-inbouwapparatuur. De deur geeft toegang tot de zonnige achtertuin op het zuidwesten. Hier bevindt zich een stenen berging. Via de steeg achter de tuin bereikt u de parkeerplaats en de speeltuin. Op de eerste verdieping bevinden zich drie slaapkamers en de badkamer. Deze is uitgevoerd in zwart-wit en voorzien van een inloopdouche en een dubbele wastafel. De tweede verdieping biedt een vierde slaapkamer, drie bergruimtes en plaats voor de wasapparatuur. In de omgeving is voldoende parkeergelegenheid.

De woning ligt in de wijk Overbos, met winkelcentrum 't Paradijs voor de dagelijkse boodschappen in de buurt. Ook (internationale) basisscholen, kinderopvang en speelgelegenheden zijn in de omgeving te vinden. Voor een wandeling, sport of een middag buiten zijn het Haarlemmermeerse Bos en de Toolenburgerplas goed bereikbaar. Ook het Spaarne Gasthuis ligt in de omgeving. Het centrum van Hoofddorp en het NS-station zijn per fiets, auto en openbaar vervoer bereikbaar. Ook de uitvalswegen richting Haarlem, Amsterdam en Schiphol liggen binnen handbereik.

Goed om te weten:
* Bouwjaar: 1985
* Vier slaapkamers
* Voortuin met uitzicht op het sierwater en het groen
* Open keuken met kookeiland en diverse inbouwapparatuur
* Badkamer met inloopdouche, dubbele wastafel en toilet
* Zonnige tuin op het zuidwesten
* 8 Zonnepanelen
* Drie bergruimtes op de tweede verdieping
* Voldoende parkeergelegenheid in de straat en directe omgeving
* Diverse basisscholen en kinderopvanglocaties in de omgeving
* Het Haarlemmermeerse Bos en de Toolenburgerplas zijn goed bereikbaar
* Het centrum van Hoofddorp en het NS-station zijn per fiets, auto en openbaar vervoer bereikbaar
* De uitvalswegen richting Haarlem, Amsterdam en Schiphol liggen binnen handbereik
* Oplevering in overleg

Begane grond
De hal biedt toegang tot het toilet, de woonkamer en de trap naar de eerste verdieping. Het toilet is afgewerkt met grijze en witte tegels en heeft een fonteintje. In de woonkamer is ruimte voor een zit- en eethoek. De open keuken heeft een kookeiland, crèmekleurige kasten en een bruin werkblad met bijpassende accenten. De keuken is voorzien van een koelkast, vriezer, vaatwasser, inductiekookplaat, oven, magnetron en afzuigkap. Op de begane grond ligt een grijze laminaatvloer. De deur bij de keuken verbindt de woonkamer met de tuin. De tuin is voorzien van een stenen berging met elektra.

Eerste verdieping.
Vanaf de overloop zijn drie slaapkamers en de badkamer bereikbaar. De badkamer heeft zwarte vloertegels, witte wanden en zwarte accenten. Verder is deze voorzien van een inloopdouche, dubbele wastafel en toilet.

Tweede verdieping
Op de overloop bevinden zich drie bergruimtes en een aansluiting voor de wasmachine. Daarnaast bevindt zich hier de vierde slaapkamer.

Welcome!

A lovely family home with four bedrooms and a sunny southwest-facing rear garden! Located in the family-friendly Overbos neighbourhood, with shops, schools and playgrounds nearby.

The front garden, overlooking the ornamental waterway and greenery, leads to the entrance of the property. The spacious living room features an open-plan kitchen with an island and a range of built-in AEG appliances. A door provides access to the sunny southwest-facing rear garden, which includes a brick storage shed. The alley behind the garden leads to the parking area and playground. The first floor offers three bedrooms and a bathroom, finished in black and white and equipped with a walk-in shower and double washbasin. The second floor features a fourth bedroom, three storage areas and space for laundry appliances. There is ample parking in the surrounding area.

The property is located in the Overbos neighbourhood, with the 't Paradijs shopping centre nearby for everyday shopping. There are also primary schools, including international schools, childcare facilities and playgrounds in the area. The Haarlemmermeerse Bos and Toolenburgerplas are within easy reach for a walk, exercise or an afternoon outdoors. Spaarne Gasthuis hospital is also nearby. Hoofddorp town centre and the railway station are accessible by bicycle, car and public transport. Major roads towards Haarlem, Amsterdam and Schiphol are also within easy reach.

Good to know:

* Year of construction: 1985
* Four bedrooms
* Front garden overlooking the ornamental waterway and greenery
* Open-plan kitchen with an island and a range of built-in appliances
* Bathroom with a walk-in shower, double washbasin and toilet
* Sunny southwest-facing garden
* 8 solar panels
* Three storage areas on the second floor
* Ample parking in the street and immediate surroundings
* Various primary schools and childcare facilities nearby
* The Haarlemmermeerse Bos and Toolenburgerplas are within easy reach
* Hoofddorp town centre and the railway station are accessible by bicycle, car and public transport
* Major roads towards Haarlem, Amsterdam and Schiphol are within easy reach
* Handover by mutual agreement

Ground floor

The entrance hall provides access to the toilet, living room and staircase to the first floor. The toilet is finished with grey and white tiles and includes a small washbasin. The living room offers space for both a seating and dining area. The open-plan kitchen features an island, cream-coloured cabinets and a brown worktop with matching accents. The kitchen is equipped with a refrigerator, freezer, dishwasher, induction hob, oven, microwave and extractor hood. Grey laminate flooring runs throughout the ground floor. The door beside the kitchen connects the living room to the garden. The garden includes a brick storage shed with electricity.

First floor

The landing provides access to three bedrooms and the bathroom. The bathroom features black floor tiles, white walls and black accents. It is also equipped with a walk-in shower, double washbasin and toilet.

Second floor

The landing provides access to three storage areas and includes a washing machine connection. The fourth bedroom is also located on this floor.

Kenmerken

Soort:	eengezinswoning
Type:	tussenwoning
Aantal kamers:	5
Woonoppervlakte:	98 m²
Inhoud:	333 m³
Perceeloppervlakte:	102 m²
Bouwjaar/-periode:	1985
Ligging:	aan water, aan rustige weg, in woonwijk
Tuin:	48 m²
Isolatie:	dubbel glas, volledig geisoleerd
Verwarming:	c.v.-ketel
CV-ketel	Intergas Kombi Kompakt HRE 28/24A, 2026

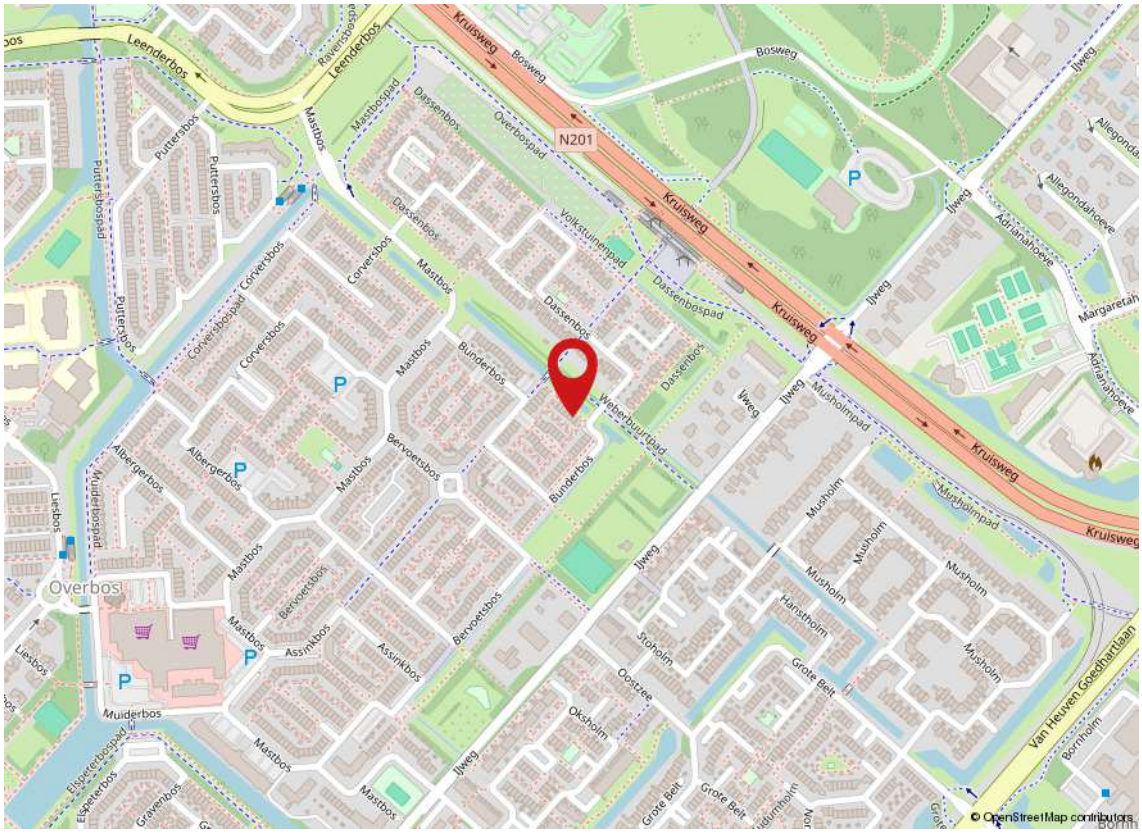

Kadaster

Adres	Bunderbos 128
Postcode / plaats	2134 RW / Hoofddorp
Gemeente	Haarlemmermeer
Sectie / perceel	P / 586
Oppervlakte	102 m²
Soort	Volle eigendom

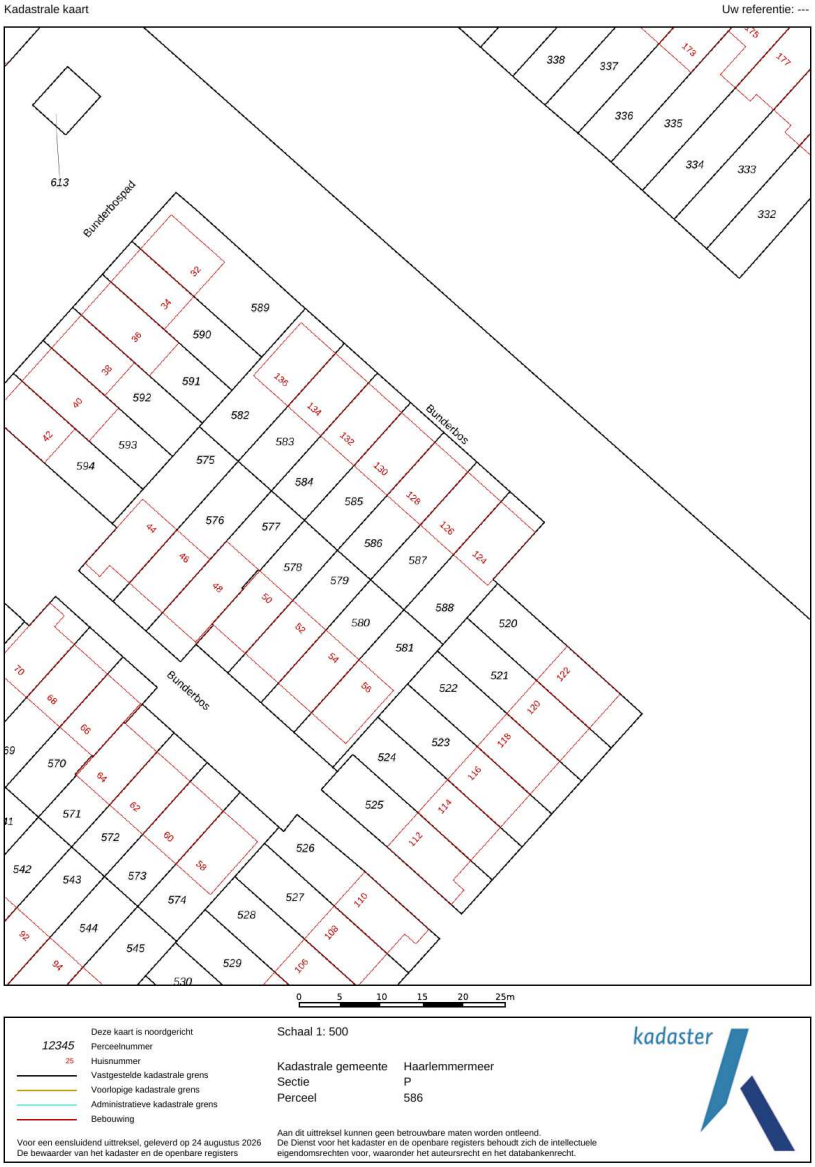



































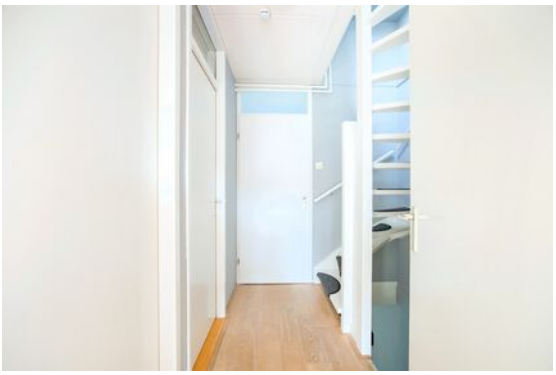

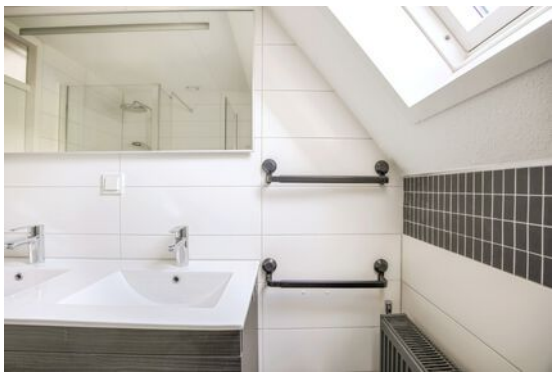




























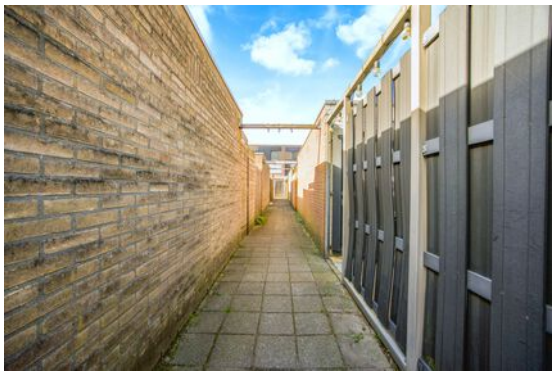

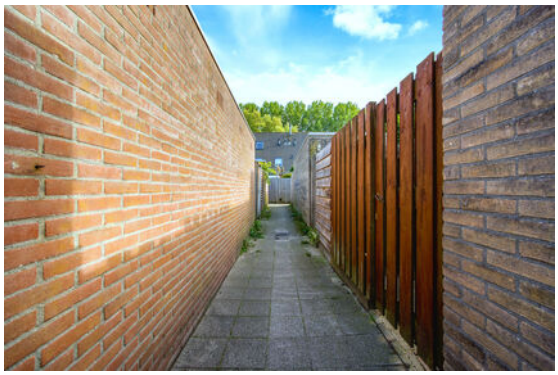



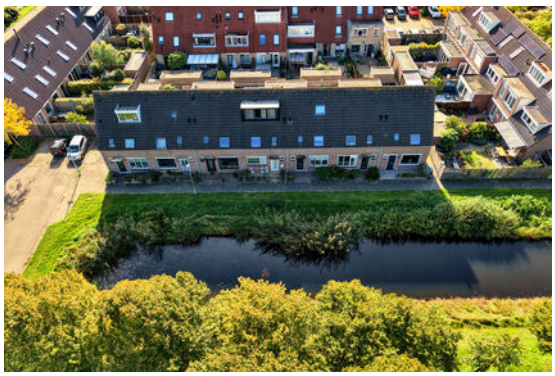





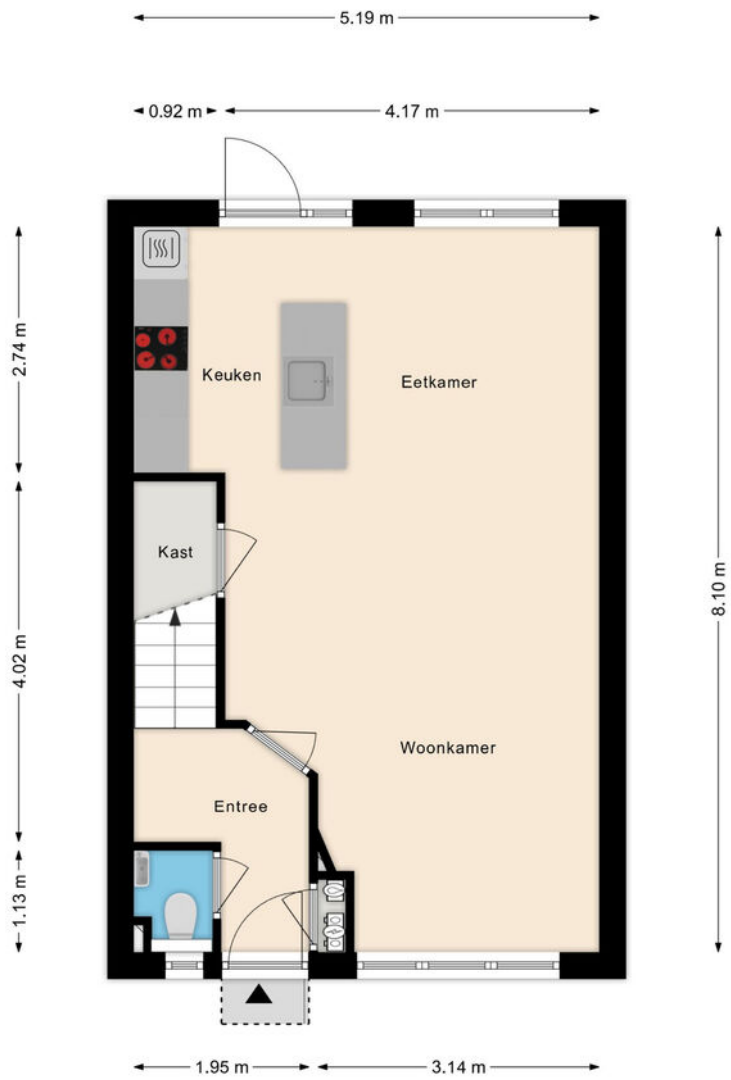

Deze plattegronden zijn opgemaakt voor indicatieve doeleinden.
Hieraan kunnen geen rechten worden ontleend.

Begane grond

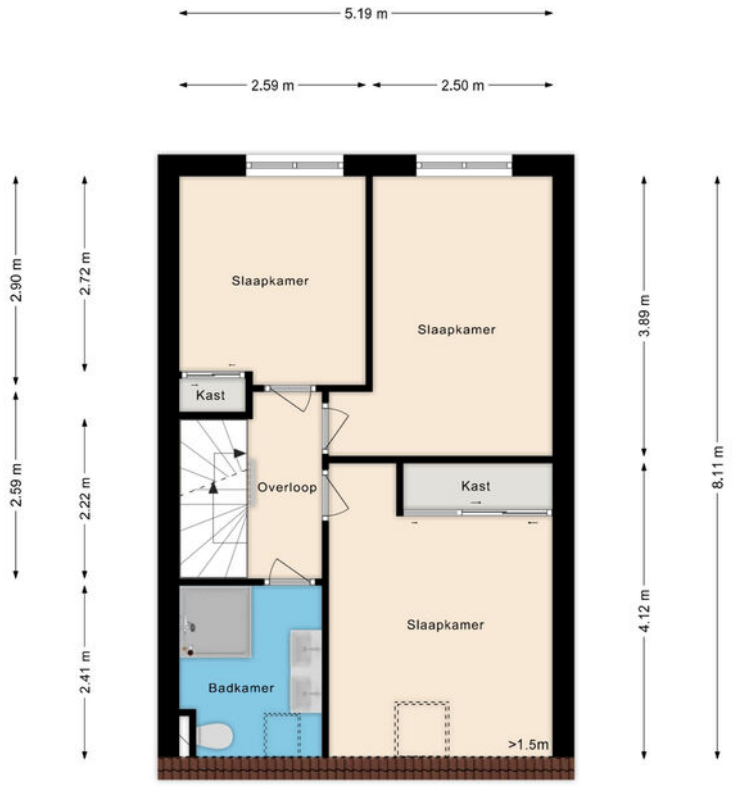

Deze plattegronden zijn opgemaakt voor indicatieve doeleinden.
Hieraan kunnen geen rechten worden ontleend.

7

Eerste verdieping

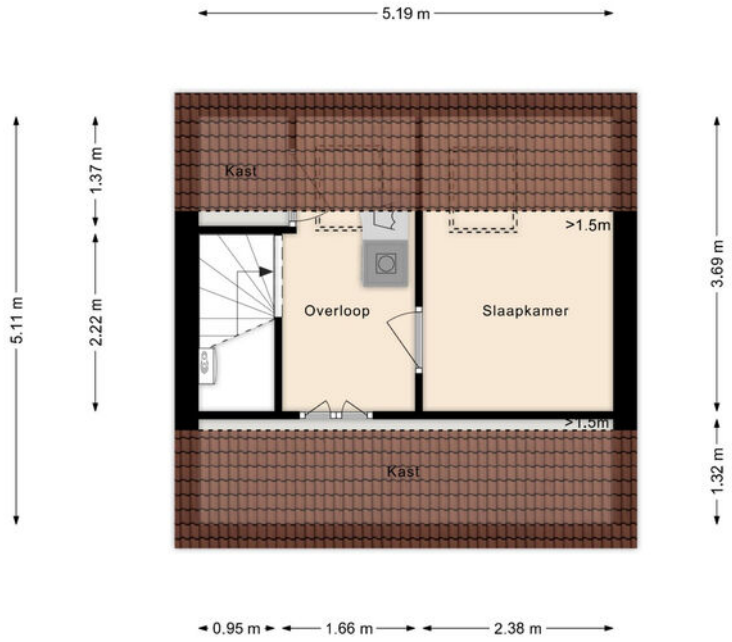

Deze plattegronden zijn opgemaakt voor indicatieve doeleinden.
Hieraan kunnen geen rechten worden ontleend.

2

Tweede verdieping

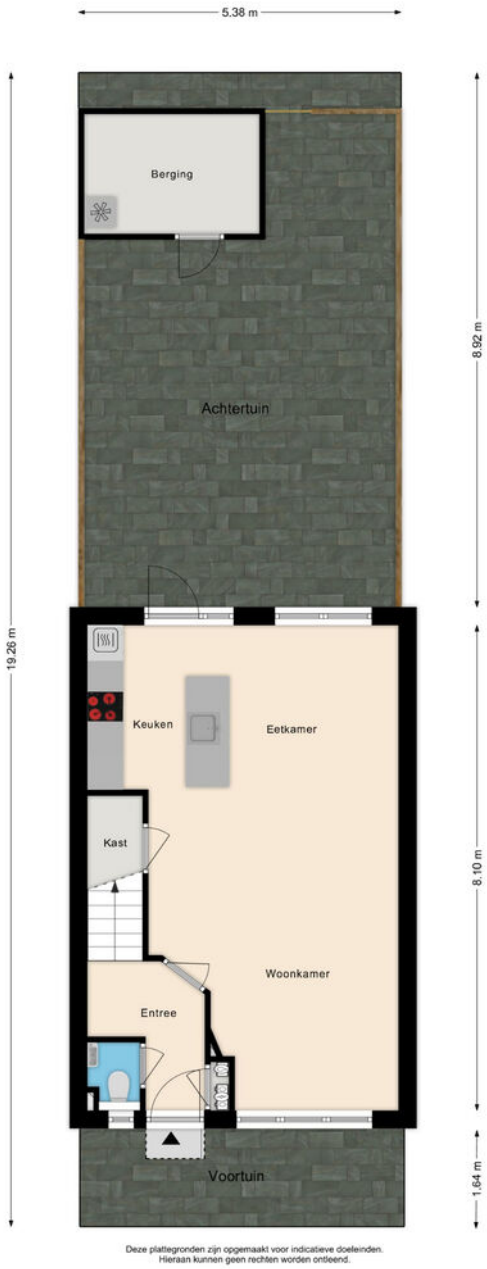

Situatie tekening

Meetrapport

Meetcertificaat
Opstal Adviseurs heeft in opdracht van opdrachtgever een meetrapportage uitgevoerd. Al onze metingen zijn verricht aan de hand van de meest recente meetinstructie, gebruiksoppervlakte en bruto inhoud woningen conform de NEN2580.

In onderstaande tabel is een overzicht terug te vinden van de totale oppervlaktes van de woning. In het hoofdstuk meetstaat zijn de oppervlaktes per verdieping uitgesplitst.

Object type	Woning
Adres	Bunderbos 128
Postcode/plaats	2134 RW, Hoofddorp
Meetcertificaat type A	Op locatie gecontroleerd en gemeten
Datum meetopname	26-09-2026

	Totaal	
Gebruiksoppervlakte wonen	98,20	M^2
Gebruiksoppervlakte overige inpandige ruimte	0,00	M^2
Gebouw gebonden buitenruimte	0,50	M^2
Externe bergruimte	5,80	M^2
Totale vloeroppervlak	134,20	M^2
Totale inhoud woning	332,80	M^3

OPSTAL
Adviseurs & Taxateurs

Westerwerf 3N
1911 JA Uitgeest

Telefoon: 085 060 21 30
info@opstaladviseurs.nl
www.opstaladviseurs.nl

Lijst van zaken

	BA	GM	TO
Woning - Interieur			
Verlichting, te weten			
- inbouwspots/dimmers	X		
- opbouwspots/armaturen/lampen/dimmers		X	
- losse (hang)lampen		X	
Raamdecoratie/zonwering binnen, te weten			
- gordijnrails	X		
- rolgordijnen	X		
Vloerdecoratie, te weten			
- vloerbedekking	X		
- houten vloer(delen)	X		
- laminaat	X		
Woning - Keuken			
Keukenblok (met bovenkasten)	X		
Keuken (inbouw)apparatuur, te weten			
- kookplaat	X		
- afzuigkap	X		

BA = Blijft achter ■ GM = Gaat mee ■ TO = Ter overname

Lijst van zaken

	BA	GM	TO
- magnetron	X		
- oven	X		
- combi-oven/combimagnetron	X		
- koel-vriescombinatie	X		
- vaatwasser	X		
- koffiezetapparaat		X	
Keukenaccessoires, te weten			
- 3 barkrukken			X
Woning - Sanitair/sauna			
Toilet met de volgende toebehoren			
- toilet	X		
- toiletrolhouder	X		
- toiletborstel(houder)		X	
- fontein	X		
- Losse toiletrolhouder		X	
Badkamer met de volgende toebehoren			
- douche (cabine/scherm)	X		

BA = Blijft achter ■ GM = Gaat mee ■ TO = Ter overname

Lijst van zaken



	BA	GM	TO
- wastafel	X		
- wastafelmeubel	X		
- toilet	X		
- toiletrolhouder	X		
- toiletborstel(houder)		X	
- Losse toiletrolhouder		X	
Woning - Exterieur/installaties/veiligheid/ energiebesparing			
Kluis		X	
(Voordeur)bel		X	
(Veiligheids)sloten en overige inbraakpreventie		X	
Rookmelders	X		
(Klok)thermostaat	X		
Zonwering buiten	X		
Telefoonaansluiting/internetaansluiting		X	
Zonnepanelen	X		
Warmwatervoorziening, te weten			
- CV-installatie	X		

BA = Blijft achter ■ GM = Gaat mee ■ TO = Ter overname

Lijst van zaken

	BA	GM	TO
Tuin - Inrichting			
Tuinaanleg/bestrating	X		
Beplanting		X	
Tuin - Verlichting/installaties			
Buitenverlichting	X		
Tuin - Bebouwing			
Kasten/werkbank in tuinhuis/berging	X		
Tuin - Overig			
Overige tuin, te weten			
- (sier)hek	X		
- vlaggenmast(houder)	X		

BA = Blijft achter ■ GM = Gaat mee ■ TO = Ter overname

Koopakte woonhuis

Erfdienstbaarheden en bijzondere bepalingen
Aan elke onroerende zaak kunnen bijzondere bepalingen verbonden zijn. Deze worden dan aan elke opvolgende eigenaar opgelegd. Ze staan gewoonlijk in het eigendomsbewijs. In het eigendomsbewijs van de huidige eigenaar kunnen erfdienstbaarheden, kettingbedingen of bijzondere bepalingen vermeld staan.

Verdere bijzonderheden
Milieu: conform rapportage omgevingsdienst Noordzeekanaalgebied
Eigen grond: het registergoed staat op eigen grond
Levering: het registergoed wordt geleverd vrij van huur en ontruimd
Roerende zaken: zie lijst roerende zaken
Aanvaarding: de overdrachtsdatum wordt in overleg vastgesteld.

Biedsysteem
Tenzij nadrukkelijk anders overeengekomen, geldt het onderstaande biedsysteem:
Het “Amsterdamse” biedsysteem
Zodra de woning op de markt komt, krijgt degene die als eerste een, naar het oordeel van de verkoper (of cliënt makelaar) een aanvaardbaar openingsbod heeft uitgebracht, de positie van eerste bieder. Tijdens de onderhandelingen met de eerste bieder kunnen bezichtigingen met andere koopgegadigden voor de woning gewoon plaatsvinden. Andere koopgegadigden wordt bij de bezichtiging gemeld dat er inmiddels een openingsbod van de eerste bieder op de woning rust (bedrag en naam van eerste bieder worden niet gemeld).
Om de onderhandelingen met de eerste bieder af te breken c.q. af te dwingen hebben de andere koopgegadigden de mogelijkheid om een éénmalig uiterst voorstel (“storingsbod”) uit te brengen welke hun koopsom aangeeft alsmede hun voorwaarden (eventuele ontbindende voorwaarden, opleveringsdatum, roerende zaken e.d.).
Indien het storingsbod voor verkoper voldoende is om te verkopen, dan zal de verkopend makelaar aan de eerste bieder vragen diens uiterst voorstel neer te leggen.
Is dit uiterste voorstel voldoende voor verkoper, dan zal de koop worden gesloten met de eerste bieder. Indien het laatste voorstel voor verkoper niet voldoende is, dan zal met de uitbrenger van het beste storingsbod de koop worden gesloten.
De verkoper behoudt zich nadrukkelijk het recht van gunning voor.
De beschikbare relevante stukken zijn digitaal op te vragen bij Mooijekind Vleut Makelaars o.g.

Het staat verkoper -ook tijdens het biedingsproces- vrij om de wijze van bieden en/of onderhandelen te wijzigen. Geen enkele bieder of gegadigde kan enig recht ontlenen aan de gehanteerde of te hanteren biedsystemen.

Koopovereenkomst/koopakte

De tussen verkoper en koper te sluiten koopovereenkomst komt pas tot stand zodra beide partijen een schriftelijke koopakte hebben ondertekend.
Behoudens nadere afspraken gelden de standaardregels, zoals deze voorkomen in de modelkoopakte die is opgesteld door de Nederlandse Vereniging van Makelaars NVM, de Consumentenbond en de Vereniging Eigen Huis. De waarborgsom (of bankgarantie) is gebruikelijk 10 % van de koopsom en wordt voldaan aan de notaris.
Eventueel door de koper te maken voorbehouden (zoals voor het verkrijgen van huisvestings-vergunning, hypotheek, nationale hypotheek garantie) worden alleen in de koopakte opgenomen als deze in de onderhandelingen zijn afgesproken.
Voor zover hieronder aanvullende clausules zijn vermeld, worden deze opgenomen in de koopakte.

Notariskeuze

Koper is gerechtigd voor het transport een notaris aan te wijzen. Echter ter zake de notariskeuze van koper behoudt verkoper zich voor dat die notaris kantoor dient te houden in de regio Haarlemmermeer of binnen een straal van 10 kilometer daarbuiten. Indien koper een notaris wenst aan te wijzen die kantoor houdt buiten voormeld werkgebied zijn de eventuele aanvullende kosten van die notariskeuze (zoals bijvoorbeeld eventuele kosten die deze notaris aan verkoper in rekening brengt voor het opstellen van een volmacht voor de verkoper en eventuele kosten welke een regionale notaris aan verkoper in rekening brengt voor de legalisatie van de handtekening van verkoper op die volmacht) voor rekening van koper.
Verkopend makelaar en diens opdrachtgever (verkoper) zijn voorts gerechtigd eventuele andere kosten, welke verband houden met het feit dat het transport plaatsvindt buiten de regio, in rekening te brengen bij de koper. Deze kosten zijn gebaseerd op het extra beslag van productiemiddelen en tijd. De kosten zullen worden berekend op basis van een nog nader op te geven uurtarief waarbij in ieder geval de reistijd heen en terug in rekening gebracht zal worden, alsmede een kilometervergoeding van 45 eurocent per kilometer (heen en terug).

Aanvullende clausules op te nemen in de koopakte

1. BEDENKTIJD

De koper die een tot bewoning bestemde onroerende zaak koopt en een natuurlijke persoon is en niet handelt in de uitoefening van een beroep of bedrijf heeft bedenktijd om deze koopovereenkomst te ontbinden. De bedenktijd duurt drie dagen en begint om 0.00 uur van de dag die volgt op de dag dat de tussen partijen opgemaakte akte (in kopie) aan de koper ter hand gesteld is tegen bewijs van ontvangst. Ontvangst van (een kopie van) de akte bij het notariskantoor wordt aangemerkt als terhandstelling aan koper. Indien de bedenktijd op een zaterdag, zondag of algemeen erkende feestdag eindigt, wordt deze verlengd tot en met de eerstvolgende dag die niet een zaterdag, zondag of algemeen erkende feestdag is.
De bedenktijd wordt, zo nodig, zoveel verlengd, dat daarin ten minste twee dagen voorkomen die niet een zaterdag, zondag of algemeen erkende feestdag zijn.

2. SCHRIFTELIJKE VASTLEGGING

Uit deze overeenkomst vloeien pas verplichtingen voort als beide partijen deze akte hebben ondertekend. De partij die deze akte als eerste ondertekent, doet dit onder voorbehoud dat hij uiterlijk op de derde werkdag nadat hij de akte ondertekend heeft (een kopie van) de door beide partijen ondertekende akte heeft ontvangen. Indien de eerste ondertekenaar niet tijdig (een kopie van) de door beide partijen ondertekende akte heeft ontvangen, heeft hij het recht zich op het voorbehoud te beroepen, waardoor hij niet (meer) gebonden is. Dit recht vervalt als daar niet uiterlijk op de tweede werkdag nadat alsnog (een kopie van) de door beide partijen ondertekende akte is ontvangen, gebruik van is gemaakt.

3. ALGEMENE OUDERDOMSCLAUSULE

Koper verklaart ermee bekend te zijn dat de woning tenminste 41 jaar oud is, wat betekent dat de eisen die aan de bouwkwaliteit gesteld mogen worden aanzienlijk lager liggen dan bij nieuwe woningen. Tenzij de verkoper de kwaliteit ervan gegarandeerd heeft, staat verkoper niet in voor o.a. het dak, de fundering, de vloeren, de leidingen voor elektriciteit, water en gas, de riolering, rookkanalen, de afwezigheid van aantasting door houtworm en/of ander ongedierte c.q. schimmels en de afwezigheid van doorslaand en/of optrekkend vocht. Bouwkundige kwaliteitsgebreken worden geacht niet belemmerend te werken op het in artikel 5.3 omschreven “woongebruik”.

4. MILIEUCLAUSULE (BODEMGESTELDHEID)

Tussen verkoper en koper gelden de volgende bepalingen ter zake van mogelijke verontreiniging van de onroerende zaak: De verkoper verklaart dat hem betreffende eventuele bodem- en/of grondwaterverontreiniging niets anders bekend is dan aangegeven in milieurapportage omgevingsdienst Noordzeekanaalgbeid, welke onverbrekelijk verbonden is aan de koopakte. Elke aansprakelijkheid van de verkoper voor bodem- en/of grondwaterverontreiniging wordt uitgesloten. Koper zal verkoper niet voor enige vorm van bodem- en/of grondwaterverontreiniging aanspreken dan alleen in het geval er sprake is van verwijtbaar toerekenbaar handelen, nalaten of verzwijgen van verkoper.

5. ASBEST

In de onroerende zaak kunnen asbesthoudende stoffen/materialen aanwezig zijn. Indien deze worden verwijderd dienen door koper maatregelen en voorzieningen te worden getroffen die de wetgeving voorschrijft. Koper verklaart met deze wetgeving bekend te zijn en aanvaardt alle aansprakelijkheid en gevolgen die uit de aanwezigheid van asbest en/of de verwijdering van asbest uit de onroerende zaak kan voortvloeien. In afwijking van artikel 6.3. van deze koopakte en artikel 7:17 lid 1 en 2 BW komt het geheel of ten dele ontbreken van één of meer eigenschappen van de onroe-rende zaak voor normaal en bijzonder gebruik en het eventueel anderszins niet-beantwoorden van de zaak aan de overeenkomst als gevolg van de aanwezigheid van enig asbest in welke samenstelling en/of op welke plaats dan ook voor rekening en risico van koper.

6. WATERHUISHOUDINGSCLAUSULE

Koper verklaart bekend te zijn met de lokale problemen betreffende het grondwaterpeil mogelijk ontstaan als gevolg van gewijzigd duinwaterbeheer. Indien nu of in de toekomst hinder ondervonden wordt van de stand van het grondwater, vrijwaart koper verkoper van iedere aansprakelijkheid en schade hieruit voortvloeiende.

7. TOELICHTINGSCLAUSULE NEN2580

De Meetinstructie is gebaseerd op de NEN2580. De Meetinstructie is bedoeld om een meer eenduidige manier van meten toe te passen voor het geven van een indicatie van de gebruiksoppervlakte.
De Meetinstructie sluit verschillen in meetuitkomsten niet volledig uit, door bijvoorbeeld interpretatieverschillen, afrondingen of beperkingen bij het uitvoeren van de meting.

8. OVERBRUGGINGSHYPOTHEEK

Koper verleent bij deze onherroepelijk toestemming aan verkoper om het verkochte desgewenst tijdelijk -tot uiterlijk de overeengekomen dag van levering- te bezwaren met een overbruggingshypotheek. Indien deze koopakte eerder in de openbare registers mocht zijn ingeschreven, zal het bepaalde in artikel 3 lid 3 boek 7 BW derhalve niet van toepassing zijn ten nadele van de desbetreffende hypotheekhouder. Het vorenstaande laat uitdrukkelijk onverlet de verplichting van verkoper om het verkochte aan de koper op de overeengekomen datum te leveren vrij van hypotheken, welke dan ook.

9. TOESTEMMING VERSTUREN DOCUMENTEN AAN MAKELAAR(S)

Ondergetekenden verklaren hierbij toestemming te geven aan de notaris om het ontwerp van de akte van levering toe te sturen aan de bij de transactie betrokken makelaar(s).
Voorts verklaren ondergetekenden hierbij toestemming te geven aan de notaris om de nota van afrekening (met bijbehorende bijlagen) te sturen naar de makelaar die de betreffende partij bijstaat bij de onderhavige overeenkomst.

Voorbehoud en onderzoeksplicht
Hoewel gestreefd is naar een zo nauwkeurig mogelijke inventarisatie van de beschikbare gegevens, moet ervan uitgegaan worden dat het bovenstaande slechts indicatief is. De gegevens (bedragen, jaartallen, omschrijvingen etc.) zijn soms verkregen door mondelinge informatie, visuele opname, soms zijn ze uit het geheugen opgediept. De verkoper is nadrukkelijk gevraagd bij hem bekende gebreken te melden. De koper heeft echter zijn eigen onderzoeksplicht naar alle zaken die voor hem van belang kunnen zijn en kan zich nimmer beroepen op onbekendheid met feiten die hij zelf had kunnen waarnemen of die kenbaar waren uit de openbare registers. De verkopend makelaar of uw eigen makelaar kan u hierover informeren.

Tekeningen/Plattegrond
Eventueel in de brochure aanwezige kopieën van (bouw)tekeningen c.q. plattegronden zijn over het algemeen van oudere datum, zijn of kunnen vaak niet op schaal gekopieerd worden en hoeven niet representatief te zijn voor de huidige indeling en maatvoering en zijn slechts ter indicatie bijgevoegd. Hieraan kunnen geen rechten worden ontleend.

Verdere informatie
Alle belangrijke documentatie is bij de verkopend makelaar op te vragen.

Gunning
Verkoper behoudt zich het recht voor om het object te gunnen aan de gegadigde van zijn keuze.
Een overeenkomst komt eerst dan tot stand indien overeenstemming is bereikt over zowel de koopsom en oplevering alsmede details als roerende zaken e.d.

Disclaimer
Deze informatie is door ons met de nodige zorgvuldigheid samengesteld. Onzerzijds wordt echter geen enkele aansprakelijkheid aanvaard voor enige onvolledigheid, onjuistheid of anderszins, dan wel de gevolgen daarvan. Alle opgegeven maten en oppervlakten zijn indicatief.

Team


Marco Reurink


Stephanie Loos


Marieke Loos


Roos Vredenburg


Marit de Winter

Niemeyerstraat 122 ■ 2132 HE Hoofddorp ■ 023 - 303 34 84
hoofddorp@mooijekindvleut.nl ■ www.mooijekindvleut.nl



Groot netwerk



Actueel nieuws



Video



mooijekindvleut.nl



Facebook



Huizenmatchers



Met alle kennis



Synergie



3D fotografie



Team MVM



Thuis in A'dam e.o.



Woningbrochures



Uw huis



Plattegronden



Pinterest



Buurtcontacten



Thuis in H'lem e.o.



Ludieke acties



Haarlemmermeer



Databased insights



Heemstede - Aerdenhout



Adverteren



Instagram



In beeld



Signing

Onze middelen

Van de vertrouwde brochures via Funda tot de allernieuwste 360 graden videotechnieken; we zetten alle denkbare middelen in om u te helpen bij de (ver)koop van uw huis. We tijgeren voor u en vinden eigenlijk alleen het beste goed genoeg.

MOOIJEKINDVLEUT

MAKELAARS + TAXATEURS

Een huis kopen en uw hypotheek; maak kennis met De Hypotheekshop.
De Hypotheekshop is de grootste, financiële adviesketen, waar iedereen terecht kan voor een duidelijk verhaal over hypotheken, pensioenen en verzekeringen. Voor nu én voor de toekomst. De Hypotheekshop geeft ongekleurd advies en is niet gebonden aan een bank, verzekeringsmaatschappij of andere financiële instelling.

Heb je een nieuwe woning gekocht, dan volgt nog de spannende zoektocht naar een financiering. Want niet de koop van een huis is de belangrijkste financiële beslissing in jouw leven, dat is het afsluiten van een hypotheek. Daarom kijken we bij De Hypotheekshop niet alleen naar een gunstige rente, maar ook of de hypotheekvorm wel goed past bij jouw persoonlijke situatie en wensen. Juist dat bepaalt of je uiteindelijk een hypotheek krijgt die optimaal bij jou past.

Duidelijk verhaal
De adviseurs van De Hypotheekshop zorgen voor:
- Onafhankelijk en deskundig financieel advies;
- Hypotheekadvies op maat;
- Persoonlijke en professionele begeleiding;
- Duidelijkheid over kosten en werkzaamheden van de adviseur;
- Een passende hypotheek;
- Bijbehorende verzekeringen;
- En dus financiële nachtrust.

Vrijblijvend kennismakingsgesprek
Natuurlijk hoef je niet meteen te betalen als je bij ons binnenstapt. Sterker nog: we willen eerst met jou kennismaken en je laten zien hoe wij werken. Alleen zo kunnen we jou voorzien van een hypotheekadvies op maat. Het is dan ook niet meer dan logisch dat wij zo'n eerste gesprek voor onze rekening nemen.

Hypotheekshoppen
Daarna gaat de Hypotheekshopadviseur voor jou hypotheekshoppen: hij vergelijkt verschillende hypotheken, voorwaarden en rentetarieven. Jouw wensen, jouw situatie en jouw plannen voor de toekomst zijn daarbij altijd het uitgangspunt. Zo vindt hij altijd een passende financiering.

Alles onder één dak
We zijn ontstaan vanuit de NVM Hypotheekshop en zijn in de loop der tijd zelfstandig verder gegaan als De Hypotheekshop. Inmiddels kunnen we je, naast de hypotheken, een compleet assortiment van financiële producten en verzekeringspakketten bieden. Zo vind je alles op het gebied van wonen en geld onder één dak.

Desgewenst kunnen we ook na het afsluiten een oogje in het zeil houden. Wij zorgen dat jouw hele financiële huishouding goed op orde is. En dat geeft rust.

Ben je nieuwsgierig naar wie wij zijn en wat wij voor jou kunnen betekenen? Aarzel dan niet en neem contact met ons op.

023 – 512 40 30 | haarlem487@hypotheekshop.nl | www.hypotheekshop.nl/haarlem/centrum

MOOIJEKINDVLEUT
HUIZENMATCHERS

Uw huis is goud waard

Ontdek nu hoeveel.

Weten wat uw huis waard is. Dat helpt u verder.

Start met een online waardecheck. Of een waardebepaling door een van onze specialisten. Kunt u meteen kennismaken en uw kansen op de markt bespreken.

Vrijblijvend natuurlijk. **We helpen u graag.**

Doe de snelle online waardecheck

Nodig ons uit voor een waardebepaling

Team Amsterdam
020 - 800 23 83

Team Haarlemmermeer
023 - 303 34 84

Team Haarlem
023 - 542 02 44

Team Heemstede-Aerdenhout
023 - 800 02 00

Amsterdam ▪ Haarlem ▪ Haarlemmermeer ▪ Heemstede-Aerdenhout