MOOIJEKINDVLEUT

MAKELAARS + TAXATEURS

Swanevelt 43
Ouderkerk Aan De Amstel



€ 810.000,- = kosten koper

Lindenhoevestraat 45 ■ 1075 PD Amsterdam ■ 020 - 800 23 83 ■ amsterdam@mooijekindvleut.nl ■ www.mooijekindvleut.nl

Kom binnen!

Nu te koop: een mooi, ruim gezinshuis op een rustige locatie in Ouderkerk aan de Amstel, nabij de Ouderkerkerplas. Deze woning heeft een woonoppervlakte van 138 m² en is zowel op de begane grond als op de eerste verdieping uitgebouwd. Hierdoor biedt het huis volop ruimte voor het hele gezin. Alle kozijnen zijn vernieuwd en voorzien van triple glas, wat bijdraagt aan een comfortabel en goed geïsoleerd woonklimaat.

Omgeving
Deze fantastische woning in Ouderkerk aan de Amstel ligt in de zeer gewilde en kindvriendelijke wijk Hoofdenburg. Op slechts enkele minuten afstand bevinden zich het strandje van recreatiegebied de Ouderkerkerplas en de zeil- en surfvereniging. De directe omgeving biedt volop veilige speelmogelijkheden, waaronder een skateplein en een voetbalveldje. Direct voor de woning ligt bovendien een kleinschalige kinderspeelplaats. Ook het buitenzwembad en de voetbal- en tennisvereniging bevinden zich binnen een straal van één kilometer. Een heerlijke woonomgeving waar rust, ruimte en tal van sport- en recreatiemogelijkheden samenkomen.
Voor de dagelijkse boodschappen is er volop aanbod bij het Sluisplein of in de gezellige Dorpsstraat.

Indeling:
Begane grond
Entree, hal met garderobe en toilet, voorraadkast, toegang tot de royale woonkamer voorzien van pvc vloer, inbouwspots en met luxe open keuken voorzien van allerlei inbouwapparatuur zoals Quooker (Cube), oven, combi-magnetron, koffiezetapparaat, vaatwasser en inductie kookplaat met afzuiging. Aan de achterzijde is middels de schuifpui toegang naar de mooi aangelegde achtertuin met achterom. Aan de voorzijde van het huis is een afzonderlijke berging met vliering: ideaal als opbergruimte en voor de fiets(en). Parkeren kan op eigen terrein!

Eerste verdieping:
Overloop, zeer ruime slaapkamer aan de achterzijde (eenvoudig op te delen in twee kamers), slaapkamer aan de voorzijde en moderne badkamer met ligbad, toilet, douchecabine, wastafelmeubel en designradiator.

Tweede verdieping
Overloop, wasruimte, toilet, ruime slaapkamer (eenvoudig op te delen in twee kamers) met hoge nok en aan beide zijde dakkapellen met aansluitend een nieuwe badkamer voorzien van inloopdouche en wastafelmeubel. Tevens is er veel bergruimte achter de knieschotten en ook is er nog een bovengelegen vliering voor extra opbergruimte.

Goed om te weten:
* Eigen grond
* Woonoppervlakte: ca. 138m2 en 4m2 berging (meetrapport aanwezig)
* Perceeloppervlak: 131m2
* Energielabel A
* Geheel voorzien van nieuwe kozijnen met triple glas
* 10 zonnepanelen
* Vloerverwarming (deels elektrisch)
* Uitgebouwd op de begane grond en eerste verdieping (met omgevingsvergunning van de gemeente)
* Verhoogde kap met dakkapellen
* Parkeerplaats in de voortuin
* Achterom
* Oplevering in overleg

Welcome!

Now for sale! A beautiful, spacious family home in a peaceful location in Ouderkerk aan de Amstel, close to the Ouderkerkerplas recreational lake.
This property offers a living area of approximately 138 m² and has been extended on both the ground floor and first floor, providing plenty of space for the entire family. All window frames have been replaced and fitted with triple glazing, contributing to a comfortable and well-insulated living environment.

Location
This fantastic home is situated in Hoofdenburg, one of the most sought-after and family-friendly neighbourhoods in Ouderkerk aan de Amstel.

Just a few minutes away are the beach at the Ouderkerkerplas recreational area and the local sailing and windsurfing club. The surrounding area offers plenty of safe places for children to play, including a skate park and a small football pitch. There is also a small children's playground directly in front of the property.

The outdoor swimming pool, football club and tennis club are all located within a one-kilometre radius. This is a wonderful residential area where peace, space and a wide range of sports and recreational activities come together. For everyday shopping, there are plenty of options at Sluisplein and along the charming Dorpsstraat.

Layout
Ground floor
Entrance hall with coat storage, toilet and storage cupboard. The hallway leads into the spacious living room, featuring PVC flooring, recessed spotlights and a luxurious open-plan kitchen.

The kitchen is equipped with a wide range of built-in appliances, including a Quooker CUBE, oven, combination microwave, coffee machine, dishwasher and induction hob with integrated extractor.

At the rear of the property, sliding doors provide access to the beautifully landscaped back garden, which also benefits from rear access. At the front of the house, there is a separate storage room with a loft, ideal for additional storage and bicycles. The property also offers private parking on its own grounds!

First floor
Landing leading to a very spacious bedroom at the rear, which can easily be divided into two separate bedrooms. There is a second bedroom at the front of the property.
The modern bathroom is fitted with a bathtub, toilet, separate shower enclosure, vanity unit with washbasin and designer radiator.

Second floor
Landing, laundry room, separate toilet and a spacious bedroom featuring a high vaulted ceiling and dormer windows on both sides. This room can also easily be divided into two separate bedrooms.

Adjoining the bedroom is a newly installed bathroom featuring a walk-in shower and vanity unit with washbasin. There is also ample storage space behind the knee walls, as well as an additional loft above for extra storage.

Good to know
* Freehold property (own land)
* Living area: approximately 138 m², plus 4 m² of storage space (measurement report available)
* Plot size: 131 m²
* Energy label A
* All window frames have been replaced and fitted with triple glazing
* 10 solar panels
* Underfloor heating (partly electric)
* Extended on both the ground floor and first floor (with planning permission granted by the municipality)
* Raised roof with dormer windows
* Private parking space in the front garden
* Rear access
* Completion date to be agreed upon

Kenmerken

Soort:	eengezinswoning
Type:	tussenwoning
Aantal kamers:	5
Woonoppervlakte:	138 m²
Inhoud:	482 m³
Perceeloppervlakte:	131 m²
Bouwjaar/-periode:	1984
Ligging:	aan rustige weg, in woonwijk
Tuin:	60 m²
Verwarming:	c.v.-ketel
CV-ketel	Nefit, 2011

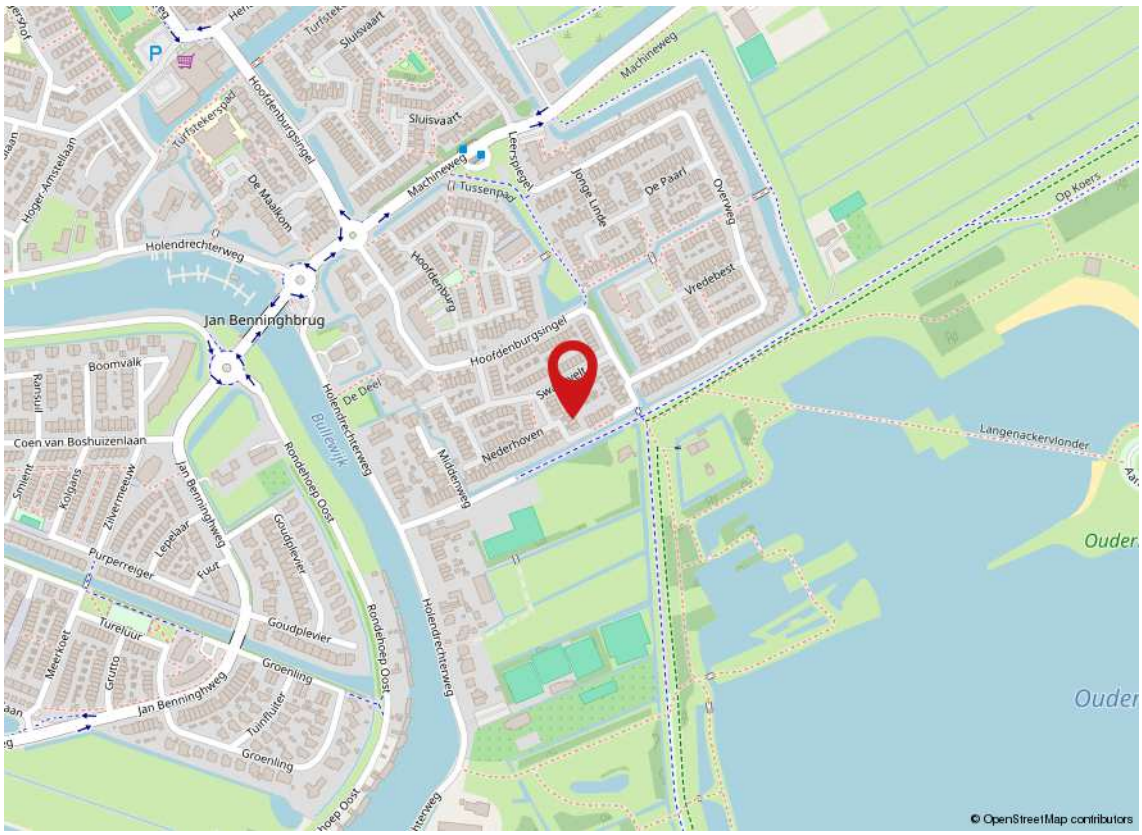

Kadaster

Adres	Swanevelt 43
Postcode / plaats	1191 PG / Ouderkerk Aan De Amstel
Gemeente	Ouder-Amstel
Sectie / perceel	D / 1969
Oppervlakte	131 m²
Soort	Volle eigendom























































































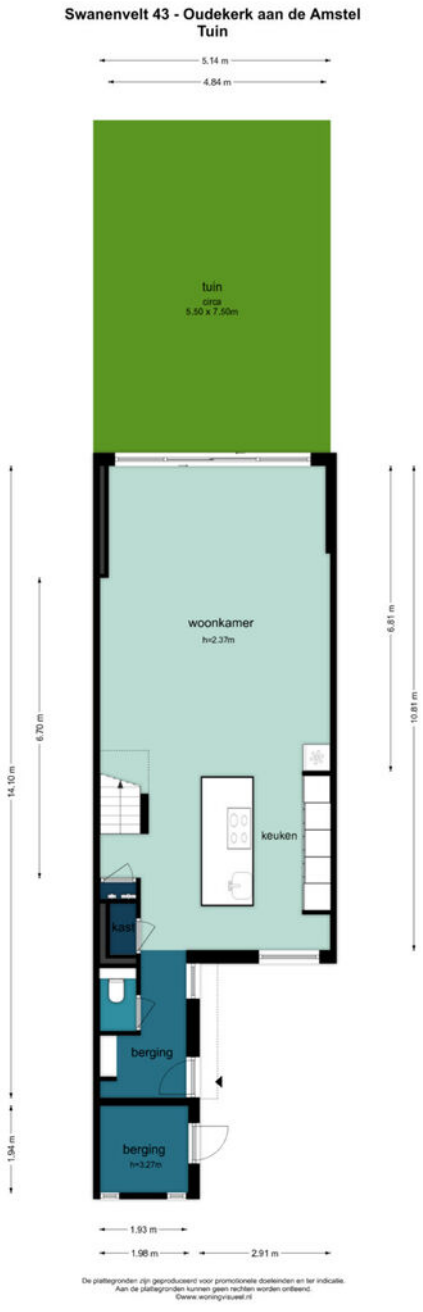
Swanenvelt 43 - Oudekerk aan de Amstel
Tuin
5.14 m
4.84 m
tuin
circa
5.50 x 7.50m
woonkamer
h=2.37m
keuken
kast
berging
berging
h=3.27m
14.10 m
6.70 m
1.94 m
6.81 m
10.61 m
1.93 m
1.98 m
2.91 m
De plattegronden zijn geproduceerd voor promotionele doeleinden en ter indicatie.
Aan de plattegronden kunnen geen rechten worden ontleend.
©www.woningvuurwerk.nl


Swanenvelt 43 - Oudekerk aan de Amstel
Begane Grond
5.14 m
4.84 m
14.10 m
1.14 m - 0.37 m
1.41 m
1.38 m
1.94 m
6.81 m
10.81 m
3.01 m
woonkamer
/eetkamer
h=2.37m
keuken
kast
entree
h=3.27m
berging
1.93 m
1.98 m
4.26 m
De plattegronden zijn geproduceerd voor promotionele doeleinden en ter indicatie.
Aan de plattegronden kunnen geen rechten worden ontleend.
©www.woningvisueel.nl

Swanenvelt 43 - Oudekerk aan de Amstel
Eerste Verdieping



De plattegronden zijn geproduceerd voor promotionele doeleinden en ter indicatie.
Aan de plattegronden kunnen geen rechten worden ontleend.
©www.woningvisueel.nl

Swanenvelt 43 - Oudekerk aan de Amstel
Tweede Verdieping

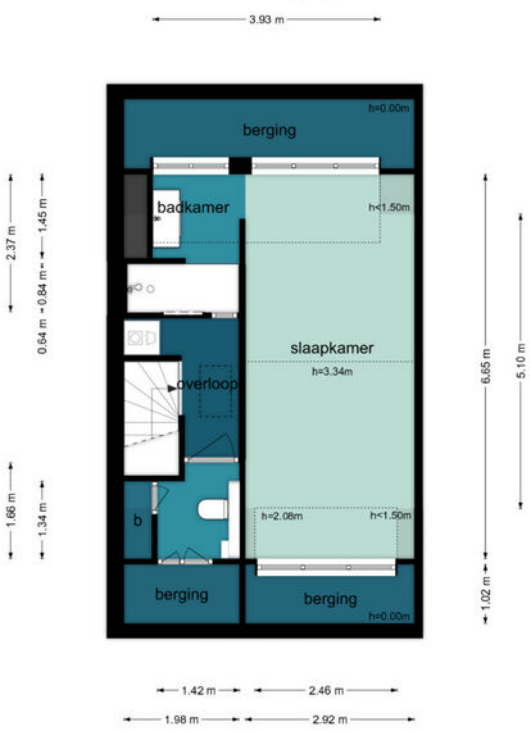

De plattegronden zijn geproduceerd voor promotionele doeleinden en ter indicatie.
Aan de plattegronden kunnen geen rechten worden ontleend.
©www.woningvisueel.nl

Swanenvelt 43 - Oudekerk aan de Amstel
Derde Verdieping



De plattegronden zijn geproduceerd voor promotionele doeleinden en ter indicatie.
Aan de plattegronden kunnen geen rechten worden ontleend.
©www.woningvisueel.nl

Lijst van zaken

	BA	GM	TO
Woning - Interieur			
Verlichting, te weten			
- inbouwspots/dimmers	X		
- opbouwspots/armaturen/lampen/dimmers		X	
Raamdecoratie/zonwering binnen, te weten			
- gordijnrails		X	
- gordijnen		X	
- jaloezieën		X	
Vloerdecoratie, te weten			
- parketvloer	X		
- houten vloer(delen)	X		
Overig, te weten			
- spiegelwanden	X		
- schilderij ophangsysteem	X		
Woning - Keuken			
Keukenblok (met bovenkasten)	X		

BA = Blijft achter ■ GM = Gaat mee ■ TO = Ter overname

Lijst van zaken

	BA	GM	TO
Keuken (inbouw)apparatuur, te weten			
- kookplaat	X		
- magnetron	X		
- oven	X		
- combi-oven/combimagnetron	X		
- koel-vriescombinatie	X		
- vaatwasser	X		
- Quooker	X		
- koffiezetapparaat	X		
Woning - Sanitair/sauna			
Toilet met de volgende toebehoren			
- toilet	X		
Badkamer met de volgende toebehoren			
- ligbad	X		
- douche (cabine/scherm)	X		
- wastafel	X		
- wastafelmeubel	X		
- toilet	X		

BA = Blijft achter ■ GM = Gaat mee ■ TO = Ter overname

Lijst van zaken

	BA	GM	TO
Woning - Exterieur/installaties/veiligheid/ energiebesparing			
Brievenbus	X		
(Voordeur)bel	X		
Rookmelders	X		
(Klok)thermostaat	X		
Telefoonaansluiting/internetaansluiting	X		
Zonnepanelen	X		
Warmwatervoorziening, te weten			
- CV-installatie	X		
Tuin - Inrichting			
Tuinaanleg/bestrating	X		
Beplanting	X		
Tuin - Verlichting/installaties			
Buitenverlichting	X		
Tijd- of schemerschakelaar/bewegingsmelder	X		

BA = Blijft achter ■ GM = Gaat mee ■ TO = Ter overname

Koopakte woonhuis

Erfdienstbaarheden en bijzondere bepalingen
Aan elke onroerende zaak kunnen bijzondere bepalingen verbonden zijn. Deze worden dan aan elke opvolgende eigenaar opgelegd. Ze staan gewoonlijk in het eigendomsbewijs. In het eigendomsbewijs van de huidige eigenaar kunnen erfdienstbaarheden, kettingbedingen of bijzondere bepalingen vermeld staan.

Verdere bijzonderheden
Milieu: conform omgevingsrapportage
Levering: het registergoed wordt geleverd vrij van huur en ontruimd
Roerende zaken: zie lijst roerende zaken
Aanvaarding: de overdrachtsdatum wordt in overleg vastgesteld.

Koopovereenkomst/koopakte
De tussen verkoper en koper te sluiten koopovereenkomst komt pas tot stand zodra beide partijen een schriftelijke koopakte hebben ondertekend. De waarborgsom (of bankgarantie) is gebruikelijk 10 % van de koopsom en wordt voldaan op de derden rekening van de notaris.
Eventueel door de koper te maken voorbehouden (zoals voor het verkrijgen van woonvergunning, hypotheek, nationale hypotheek garantie) worden alleen vermeld als deze in de onderhandelingen zijn afgesproken. Voor zover hieronder aanvullende clausules zijn vermeld, worden deze opgenomen in de koopakte.

Notariskeuze
Koper is gerechtigd voor het transport een notaris aan te wijzen. Echter ter zake de notariskeuze van koper behoudt verkoper zich voor dat die notaris kantoor dient te houden in de regio Amsterdam of binnen een straal van 10 kilometer daarbuiten. Indien koper een notaris wenst aan te wijzen die kantoor houdt buiten voormeld werkgebied zijn de eventuele aanvullende kosten van die notariskeuze (zoals bijvoorbeeld eventuele kosten die deze notaris aan verkoper in rekening brengt voor het opstellen van een volmacht voor de verkoper en eventuele kosten welke een regionale notaris aan verkoper in rekening brengt voor de legalisatie van de handtekening van verkoper op die volmacht) voor rekening van koper.
Verkopend makelaar en diens opdrachtgever (verkoper) zijn voorts gerechtigd eventuele andere kosten, welke verband houden met het feit dat het transport plaatsvindt buiten de regio, in rekening te brengen bij de koper. Deze kosten zijn gebaseerd op het extra beslag van productiemiddelen en tijd. De kosten zullen worden berekend op basis van een nog nader op te geven uurtarief waarbij in ieder geval de reistijd heen en terug in rekening gebracht zal worden, alsmede een kilometervergoeding van 45 eurocent per kilometer (heen en terug).

De kosten zullen worden berekend op basis van een nog nader op te geven uurtarief waarbij in ieder geval de reistijd heen en terug in rekening gebracht zal worden, alsmede een kilometervergoeding van 45 eurocent per kilometer (heen en terug).

Aanvullende clausules op te nemen in de koopakte

1. Bedenktijd
De koper die een tot bewoning bestemde onroerende zaak koopt en een natuurlijke persoon is en niet handelt in de uitoefening van een beroep of bedrijf heeft bedenktijd om deze koopovereenkomst te ontbinden. De bedenktijd duurt drie dagen en begint om 0.00 uur van de dag die volgt op de dag dat de tussen partijen opgemaakte akte (in kopie) aan de koper ter hand gesteld is tegen bewijs van ontvangst. Ontvangst van (een kopie van) de akte bij het notariskantoor wordt aangemerkt als terhandstelling aan koper. Indien de bedenktijd op een zaterdag, zondag of algemeen erkende feestdag eindigt, wordt deze verlengd tot en met de eerstvolgende dag die niet een zaterdag, zondag of algemeen erkende feestdag is. De bedenktijd wordt, zo nodig, zoveel verlengd, dat daarin ten minste twee dagen voorkomen die niet een zaterdag, zondag of algemeen erkende feestdag zijn.

2. Schriftelijke vastlegging
Uit deze overeenkomst vloeien pas verplichtingen voort als beide partijen deze akte hebben ondertekend. Het streven moet zijn dat binnen vijf (5) werkdagen de koopakte getekend wordt bij de notaris.

3. Algemene ouderdomsclausule
Koper verklaart ermee bekend te zijn dat de woning tenminste 42 jaar oud is, wat betekent dat de eisen die aan de bouwkwaliteit gesteld mogen worden aanzienlijk lager liggen dan bij nieuwe woningen. Tenzij de verkoper de kwaliteit ervan gegarandeerd heeft, staat verkoper niet in voor o.a. het dak, de fundering, de vloeren, de leidingen voor elektriciteit, water en gas, de riolering, rookkanalen, de afwezigheid van aantasting door houtworm en/of ander ongedierte c.q. schimmels en de afwezigheid van doorslaand en/of optrekkend vocht.

4. Milieuclausule (bodemgesteldheid)
Tussen verkoper en koper gelden de volgende bepalingen ter zake van mogelijke verontreiniging van de onroerende zaak: De verkoper verklaart dat hem betreffende eventuele bodem- en/of grondwaterverontreiniging niets anders bekend is. Elke aansprakelijkheid van de verkoper voor bodem- en/of grondwaterverontreiniging wordt uitgesloten.

5. Funderingsclausule (funderingsgesteldheid)
Verkoper kan niet instaan voor de kwaliteit van de fundering en koper vrijwaart verkoper voor alle aansprakelijkheid met betrekking tot eventuele funderingsproblematiek.

6. Toelichtingsclausule NEN2580

De Meetinstructie is gebaseerd op de NEN2580. De Meetinstructie is bedoeld om een meer eenduidige manier van meten toe te passen voor het geven van een indicatie van de gebruiksoppervlakte. De Meetinstructie sluit verschillen in meetuitkomsten niet volledig uit, door bijvoorbeeld interpretatieverschillen, afrondingen of beperkingen bij het uitvoeren van de meting.

7. Overbruggingshypotheek

Koper verleent bij deze onherroepelijk toestemming aan verkoper om het verkochte desgewenst tijdelijk -tot uiterlijk de overeengekomen dag van levering- te bezwaren met een overbruggingshypotheek. Indien deze koopakte eerder in de openbare registers mocht zijn ingeschreven, zal het bepaalde in artikel 3 lid 3 boek 7 BW derhalve niet van toepassing zijn ten nadele van de desbetreffende hypotheekhouder. Het vorenstaande laat uitdrukkelijk onverlet de verplichting van verkoper om het verkochte aan de koper op de overeengekomen datum te leveren vrij van hypotheken, welke dan ook

8. Toestemmig versturen documenten aan makelaar(s)

Ondergetekenden verklaren hierbij toestemming te geven aan de notaris om het ontwerp van de akte van levering toe te sturen aan de bij de transactie betrokken makelaar(s).
Voorts verklaren ondergetekenden hierbij toestemming te geven aan de notaris om de nota van afrekening (met bijbehorende bijlagen) te sturen naar de makelaar die de betreffende partij bijstaat bij de onderhavige overeenkomst.

Voorbehoud en onderzoeksplicht
Hoewel gestreefd is naar een zo nauwkeurig mogelijke inventarisatie van de beschikbare gegevens, moet ervan uitgegaan worden dat het bovenstaande slechts indicatief is. De gegevens (bedragen, jaartallen, omschrijvingen etc.) zijn soms verkregen door mondelinge informatie, visuele opname, soms zijn ze uit het geheugen opgediept. De verkoper is nadrukkelijk gevraagd bij hem bekende gebreken te melden. De koper heeft echter zijn eigen onderzoeksplicht naar alle zaken die voor hem van belang kunnen zijn en kan zich nimmer beroepen op onbekendheid met feiten die hij zelf had kunnen waarnemen of die kenbaar waren uit de openbare registers. De verkopend makelaar of uw eigen makelaar kan u hierover informeren.

Tekeningen/Plattegrond
Eventueel in de brochure aanwezige kopieën van (bouw)tekeningen c.q. plattegronden zijn over het algemeen van oudere datum, zijn of kunnen vaak niet op schaal gekopieerd worden en hoeven niet representatief te zijn voor de huidige indeling en maatvoering en zijn slechts ter indicatie bijgevoegd. Hieraan kunnen geen rechten worden ontleend.

Verdere informatie
Alle belangrijke documentatie is bij de verkopend makelaar op te vragen.

Gunning
Verkoper behoudt zich het recht voor om het object te gunnen aan de gegadigde van zijn keuze.
Een overeenkomst komt eerst dan tot stand indien overeenstemming is bereikt over zowel de koopsom en oplevering alsmede details als roerende zaken e.d.

Disclaimer
Deze informatie is door ons met de nodige zorgvuldigheid samengesteld. Onzerzijds wordt echter geen enkele aansprakelijkheid aanvaard voor enige onvolledigheid, onjuistheid of anderszins, dan wel de gevolgen daarvan. Alle opgegeven maten en oppervlakten zijn indicatief.

Team


Isabelle Band


Willemijn den Dulk


Gijs Keus

Amsterdam

Lindenhoevestraat 45 ■ 1096 DV Amsterdam ■ 020 - 800 23 83
amsterdam@mooijekindvleut.nl ■ www.mooijekindvleut.nl



Groot netwerk



Actueel nieuws



Video



mooijekindvleut.nl



Facebook



Huizenmatchers



Met alle kennis



Synergie



3D fotografie



Team MVM



Thuis in A'dam e.o.



Woningbrochures



Uw huis



Plattegronden



Pinterest



Buurtcontacten



Thuis in H'lem e.o.



Ludieke acties



Haarlemmermeer



Databased insights



Heemstede - Aerdenhout



Adverteren



Instagram



In beeld



Signing

Onze middelen

Van de vertrouwde brochures via Funda tot de allernieuwste 360 graden videotechnieken; we zetten alle denkbare middelen in om u te helpen bij de (ver)koop van uw huis. We tijgeren voor u en vinden eigenlijk alleen het beste goed genoeg.

MOOIJEKINDVLEUT

MAKELAARS + TAXATEURS

Een huis kopen en uw hypotheek; maak kennis met De Hypotheekshop.
De Hypotheekshop is de grootste, financiële adviesketen, waar iedereen terecht kan voor een duidelijk verhaal over hypotheken, pensioenen en verzekeringen. Voor nu én voor de toekomst. De Hypotheekshop geeft ongekleurd advies en is niet gebonden aan een bank, verzekeringsmaatschappij of andere financiële instelling.

Heb je een nieuwe woning gekocht, dan volgt nog de spannende zoektocht naar een financiering. Want niet de koop van een huis is de belangrijkste financiële beslissing in jouw leven, dat is het afsluiten van een hypotheek. Daarom kijken we bij De Hypotheekshop niet alleen naar een gunstige rente, maar ook of de hypotheekvorm wel goed past bij jouw persoonlijke situatie en wensen. Juist dat bepaalt of je uiteindelijk een hypotheek krijgt die optimaal bij jou past.

Duidelijk verhaal
De adviseurs van De Hypotheekshop zorgen voor:
- Onafhankelijk en deskundig financieel advies;
- Hypotheekadvies op maat;
- Persoonlijke en professionele begeleiding;
- Duidelijkheid over kosten en werkzaamheden van de adviseur;
- Een passende hypotheek;
- Bijbehorende verzekeringen;
- En dus financiële nachtrust.

Vrijblijvend kennismakingsgesprek
Natuurlijk hoef je niet meteen te betalen als je bij ons binnenstapt. Sterker nog: we willen eerst met jou kennismaken en je laten zien hoe wij werken. Alleen zo kunnen we jou voorzien van een hypotheekadvies op maat. Het is dan ook niet meer dan logisch dat wij zo'n eerste gesprek voor onze rekening nemen.

Hypotheekshoppen
Daarna gaat de Hypotheekshopadviseur voor jou hypotheekshoppen: hij vergelijkt verschillende hypotheken, voorwaarden en rentetarieven. Jouw wensen, jouw situatie en jouw plannen voor de toekomst zijn daarbij altijd het uitgangspunt. Zo vindt hij altijd een passende financiering.

Alles onder één dak
We zijn ontstaan vanuit de NVM Hypotheekshop en zijn in de loop der tijd zelfstandig verder gegaan als De Hypotheekshop. Inmiddels kunnen we je, naast de hypotheken, een compleet assortiment van financiële producten en verzekeringspakketten bieden. Zo vind je alles op het gebied van wonen en geld onder één dak.

Desgewenst kunnen we ook na het afsluiten een oogje in het zeil houden. Wij zorgen dat jouw hele financiële huishouding goed op orde is. En dat geeft rust.

Ben je nieuwsgierig naar wie wij zijn en wat wij voor jou kunnen betekenen? Aarzel dan niet en neem contact met ons op.

023 – 512 40 30 | haarlem487@hypotheekshop.nl | www.hypotheekshop.nl/haarlem/centrum

MOOIJEKINDVLEUT
HUIZENMATCHERS

Uw huis is goud waard

Ontdek nu hoeveel.

Weten wat uw huis waard is. Dat helpt u verder.

Start met een online waardecheck. Of een waardebepaling door een van onze specialisten. Kunt u meteen kennismaken en uw kansen op de markt bespreken.

Vrijblijvend natuurlijk. **We helpen u graag.**

Doe de snelle online waardecheck

Nodig ons uit voor een waardebepaling

Team Amsterdam
020 - 800 23 83

Team Haarlemmermeer
023 - 303 34 84

Team Haarlem
023 - 542 02 44

Team Heemstede-Aerdenhout
023 - 800 02 00

Amsterdam ▪ Haarlem ▪ Haarlemmermeer ▪ Heemstede-Aerdenhout