MOOIJEKINDVLEUT

MAKELAARS + TAXATEURS

Cheribonstraat 4
HAARLEM



Vraagprijs € 435.000,= kosten koper

Kom binnen!

Jaren 20-middenwoning met zonnige patiotuin in de Indische Buurt. Deze woning beschikt over een woonkamer met deur naar de tuin, een keuken voorzien van inbouwapparatuur, een verwarmde berging, twee ruime slaapkamers (voorheen drie), een badkamer met ligbad en een zonnige tuin op het zuiden. In een gezellige en levendige woonwijk, met winkels, openbaar vervoer en het historische centrum van Haarlem binnen handbereik. Bovendien zijn de duinen en het strand op fietsafstand gelegen. Een fijne plek voor wie centraal wil wonen!

Wat een leuk huis! De huidige bewoners hebben hier 35 jaar met veel plezier gewoond. Via de hal kom je in de woonkamer met deur naar de achtergelegen patiotuin. Aan de achterzijde bevindt zich de uitbouw met de keuken, voorzien van inbouwapparatuur en een deur naar de tuin. Achter de keuken ligt een verwarmde berging met aansluiting voor de wasmachine en droger, ideaal voor extra bergruimte en praktisch gebruik. Op de eerste verdieping vind je de overloop, een badkamer met ligbad en wastafel, een slaapkamer aan de achterzijde en een ruime slaapkamer aan de voorzijde. Deze laatste kamer bestond voorheen uit twee slaapkamers en biedt daarmee mogelijkheden om de indeling aan te passen aan je eigen woonwensen. Daarnaast bestaat er, na het verkrijgen van de benodigde vergunning, de mogelijkheid om een extra verdieping te realiseren. Een woning met mogelijkheden!

De woning ligt in de populaire Indische Buurt, een gezellige woonomgeving waar de afgelopen jaren steeds meer levendigheid is ontstaan. De Rijksstraatweg, de Cronjéstraat en het Marsmanplein bevinden zich op loopafstand en bieden een uitgebreid aanbod aan winkels voor de dagelijkse boodschappen. Ook de gezellige weekmarkt ligt om de hoek. Het historische centrum van Haarlem en station Haarlem Centraal zijn binnen enkele minuten fietsen bereikbaar. Dankzij de gunstige ligging ten opzichte van de uitvalswegen en de nabijheid van station Haarlem Spaarnwoude is ook de bereikbaarheid uitstekend. Zin in een dagje uitwaaien? De duinen en stranden van Bloemendaal en Zandvoort liggen op fietsafstand. Een fijne combinatie van rustig wonen, dagelijkse voorzieningen en natuur dichtbij!

Goed om te weten

* Bouwjaar 1920
* Energielabel D
* Fundering op staal (gemetseld)
* Nagenoeg geheel voorzien van kunststof kozijnen en deuren
* De achtergevel is 15 jaar geleden vervangen
* De woonkamer is voorzien van voorzetwanden
* Twee slaapkamers, met de mogelijkheid om de oorspronkelijke indeling met drie slaapkamers te herstellen
* Mogelijkheid tot het realiseren van een extra verdieping, na het verkrijgen van vergunning
* Vrij parkeren in de straat en de wijk
* Winkels en weekmarkt op loopafstand
* Station Haarlem Centraal en het historische centrum op circa 10 minuten fietsen
* Duinen en strand van Bloemendaal en Zandvoort op circa 25 minuten fietsafstand

Begane grond

Entree, hal met toilet voorzien van fonteintje. Woonkamer met deur naar de achtergelegen patiotuin en een vaste trap naar de eerste verdieping. In de uitbouw bevindt zich de keuken voorzien van koelkast, vriezer, inductiekookplaat, heteluchtoven, vaatwasser, afzuigkap en een deur naar de tuin. Aansluitend ligt de verwarmde berging met aansluiting voor de wasmachine/droger.

Eerste verdieping

Overloop met opstelling van de cv-ketel. Badkamer aan de achterzijde voorzien van ligbad en wastafel. Slaapkamer aan de achterzijde. Ruime slaapkamer aan de voorzijde, voorheen ingedeeld als twee slaapkamers.

Welcome!

A 1920s terraced house with a sunny patio garden in the Indische Buurt. This property features a living room with access to the garden, a kitchen with built-in appliances, a heated storage room, two spacious bedrooms (previously three), a bathroom with a bathtub and a sunny south-facing garden. Situated in a lively and welcoming neighbourhood, with shops, public transport and Haarlem's historic city centre within easy reach. The dunes and beach are also within cycling distance. A lovely place for those who enjoy central living!

What a lovely home! The current owners have enjoyed living here for 35 years. The entrance hall leads into the living room, with a door opening onto the rear patio garden. At the back of the property is an extension housing the kitchen, fitted with built-in appliances and a door to the garden. Behind the kitchen is a heated storage room with connections for a washing machine and tumble dryer, providing useful additional storage and practical space. On the first floor, you will find the landing, a bathroom with a bathtub and washbasin, a bedroom at the rear and a spacious bedroom at the front. The latter was previously divided into two bedrooms, offering the opportunity to adapt the layout to your own needs. Subject to obtaining the necessary planning permission, there is also the possibility of adding an extra floor. A home full of potential!

The property is situated in the popular Indische Buurt, a welcoming neighbourhood that has become increasingly vibrant in recent years. The Rijksstraatweg, Cronjéstraat and Marsmanplein are all within walking distance, offering a wide range of shops for everyday essentials. The lively weekly market is also just around the corner. Haarlem's historic city centre and Haarlem Central Station are only a few minutes away by bicycle. With convenient access to major roads and Haarlem Spaarnwoude station nearby, transport connections are excellent. Fancy a day outdoors? The dunes and beaches of Bloemendaal and Zandvoort are within cycling distance. A wonderful combination of peaceful living, everyday amenities and nature close by!

Good to know

- Built in 1920
- Energy rating D
- Shallow masonry foundations (no piles)
- Almost entirely fitted with uPVC window frames and doors
- Rear façade replaced 15 years ago
- Living room fitted with internal lining walls
- Two bedrooms, with the possibility of restoring the original three-bedroom layout
- Potential to add an extra floor, subject to planning permission
- Free parking in the street and neighbourhood
- Shops and weekly market within walking distance
- Haarlem Central Station and the historic city centre approximately 10 minutes away by bicycle
- Dunes and beaches of Bloemendaal and Zandvoort approximately 25 minutes away by bicycle

Ground floor

Entrance, hallway with toilet and small washbasin. Living room with a door to the rear patio garden and a fixed staircase to the first floor. The extension houses the kitchen, equipped with a fridge, freezer, induction hob, fan oven, dishwasher, extractor hood and a door to the garden. Adjacent is the heated storage room with connections for a washing machine and tumble dryer.

First floor

Landing with central heating boiler. Bathroom at the rear with a bathtub and washbasin. Bedroom at the rear. Spacious bedroom at the front, previously divided into two bedrooms.

Kenmerken

Soort:	eengezinswoning
Type:	hoekwoning
Aantal kamers:	3
Woonoppervlakte:	76 m²
Inhoud:	270 m³
Perceeloppervlakte:	66 m²
Bouwjaar/-periode:	1920
Ligging:	aan rustige weg, in woonwijk
Isolatie:	dubbel glas
Verwarming:	c.v.-ketel
CV-ketel	Intergas, 2014
Energielabel:	D

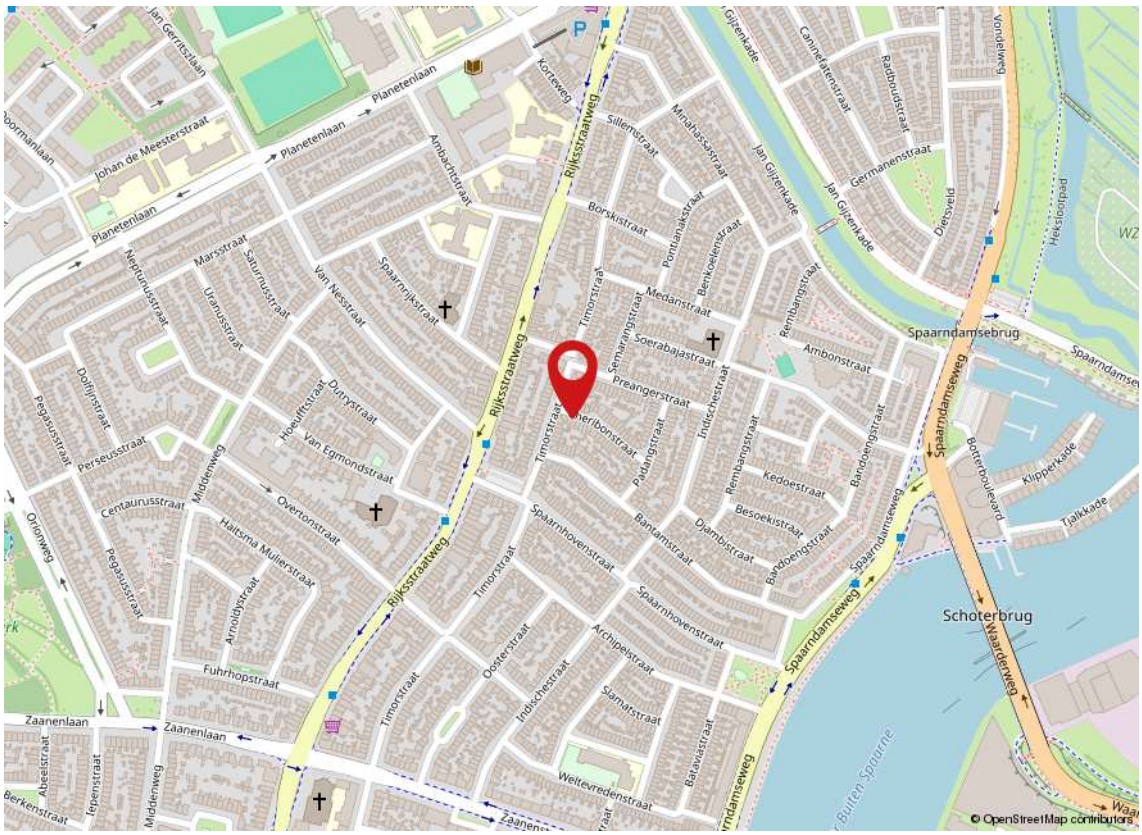

Kadaster

Adres	Cheribonstraat 4
Postcode / plaats	2022 RN / HAARLEM
Gemeente	Schoten
Sectie / perceel	B / 16736
Oppervlakte	66 m²
Soort	Volle eigendom

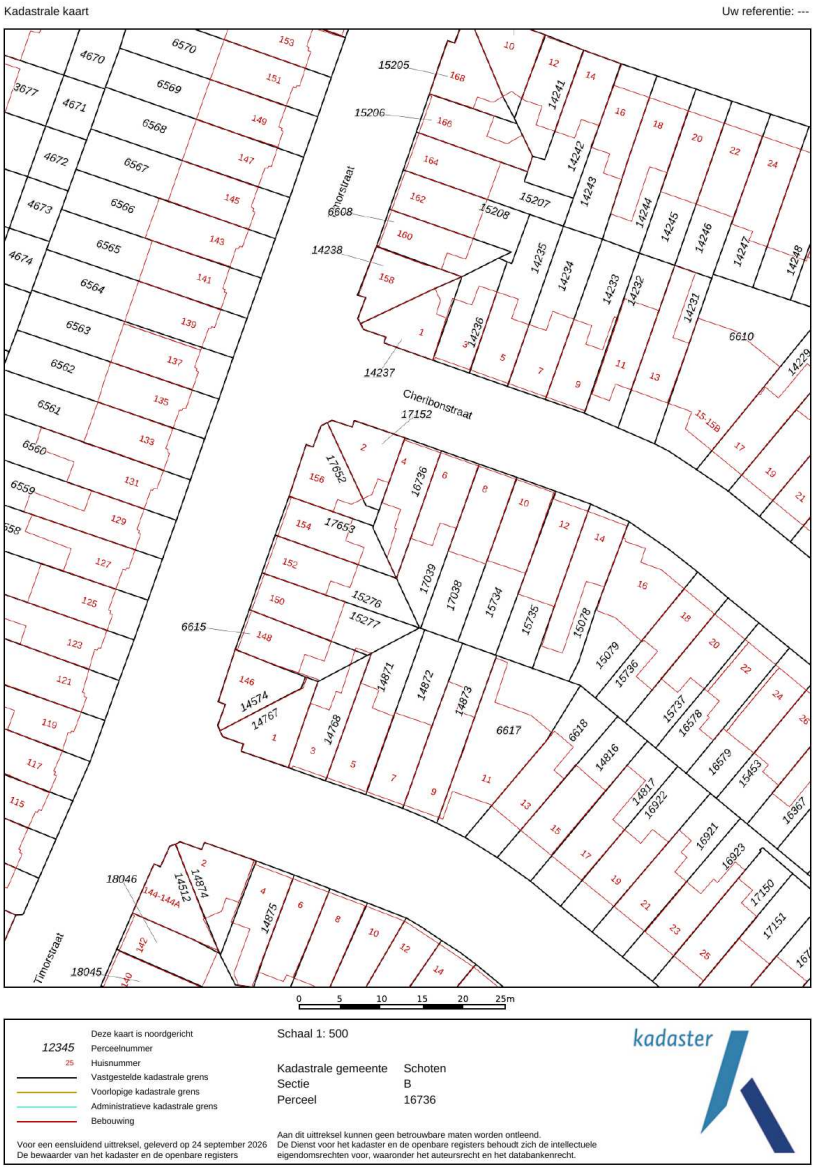





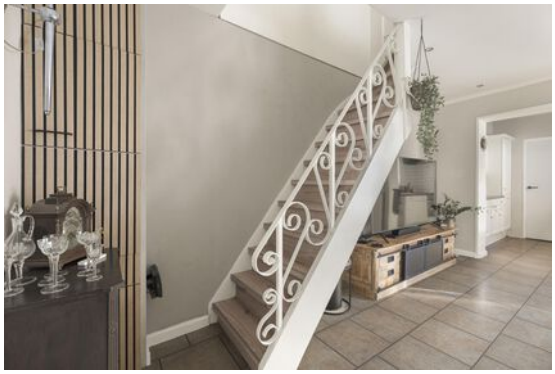







































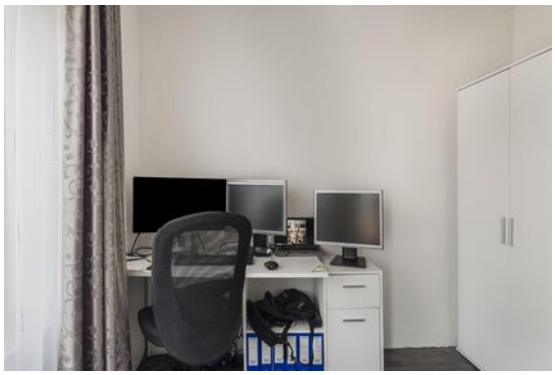



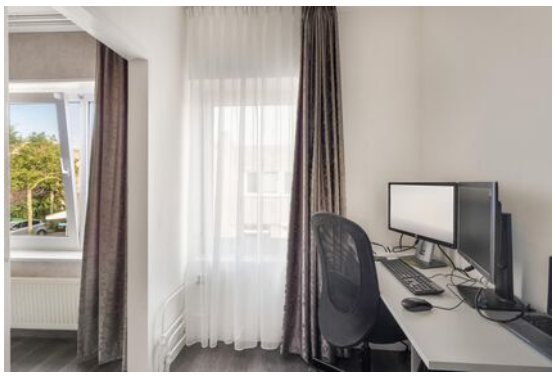









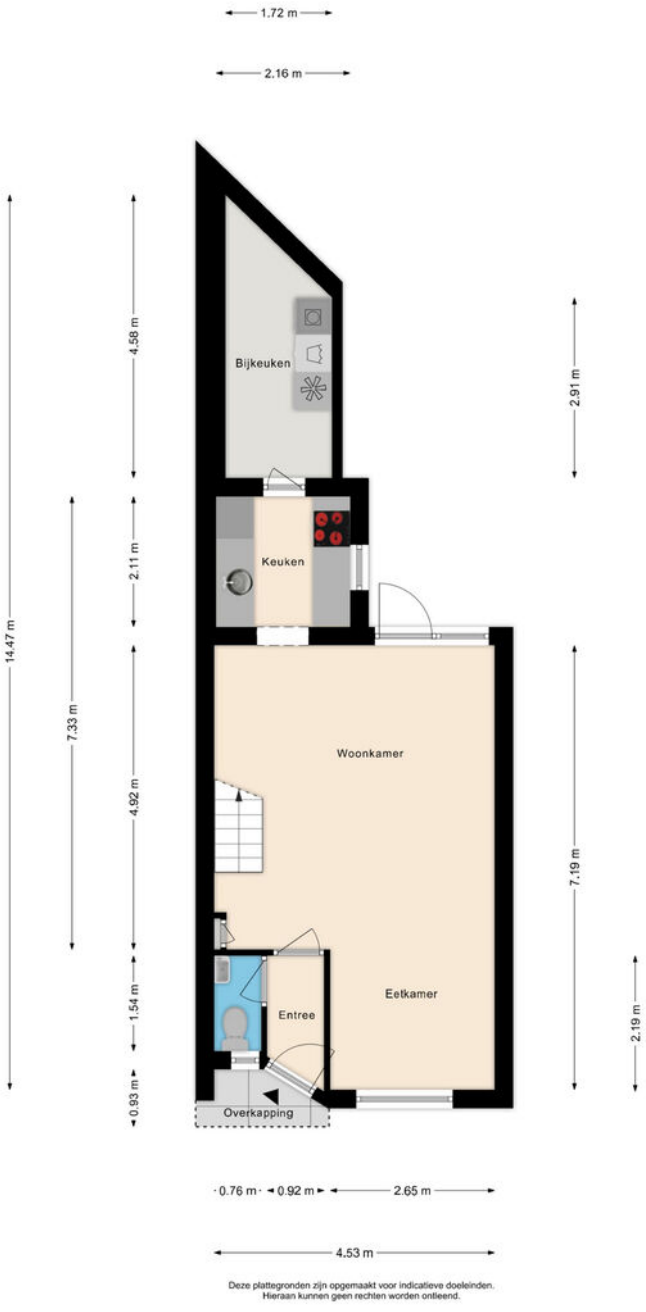

Deze plattegronden zijn opgemaakt voor indicatieve doeleinden.
Hieraan kunnen geen rechten worden ontleend.

Begane grond



Deze plattegronden zijn opgemaakt voor indicatieve doeleinden.
Hieraan kunnen geen rechten worden ontleend.

1

1e verdieping

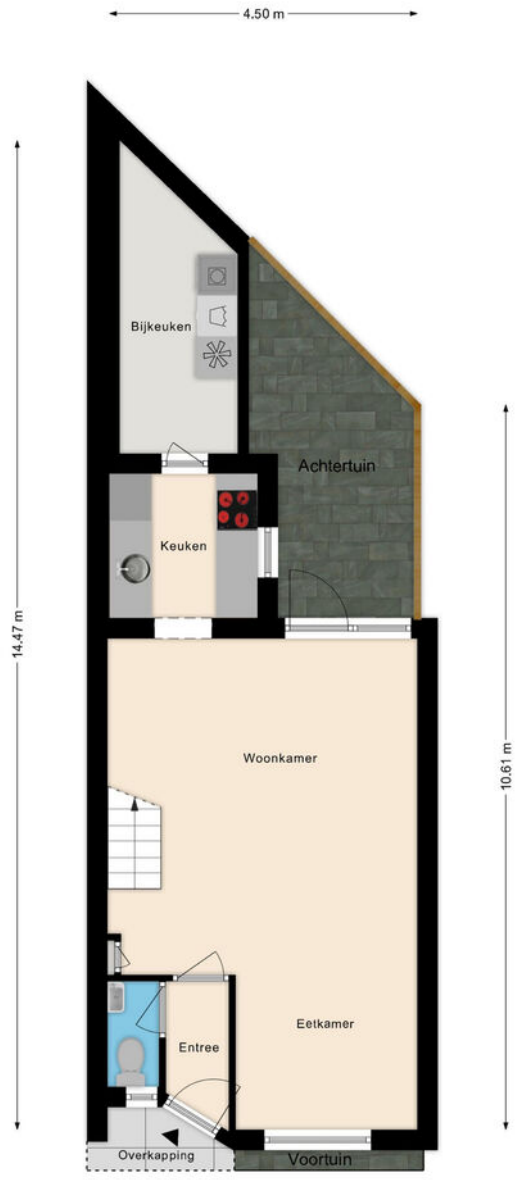

Deze plattegronden zijn opgemaakt voor indicatieve doeleinden.
Hieraan kunnen geen rechten worden ontleend.

Situatie

Meetrapport

Meetcertificaat
Opstal Adviseurs heeft in opdracht van opdrachtgever een meetrapportage uitgevoerd. Al onze metingen zijn verricht aan de hand van de meest recente meetinstructie, gebruiksoppervlakte en bruto inhoud woningen conform de NEN2580.

In onderstaande tabel is een overzicht terug te vinden van de totale oppervlaktes van de woning. In het hoofdstuk meetstaat zijn de oppervlaktes per verdieping uitgesplitst.

Object type	Woning
Adres	Cheribonstraat 4
Postcode/plaats	2022 RN Haarlem
Meetcertificaat type A	Op locatie gecontroleerd en gemeten
Datum meetopname	09-10-2026

	Totaal	
Gebruiksoppervlakte wonen	76,10	M^2
Gebruiksoppervlakte overige inpandige ruimte	0,00	M^2
Gebouw gebonden buitenruimte	1,40	M^2
Externe bergruimte	0,00	M^2
Totale vloeroppervlak	91,60	M^2
Totale inhoud woning	270,15	M^3

Toelichting bij rapport
Opstellen van meetrapporten volgens NEN 2580 zijn twee typen meetcertificaten

Gedefinieerd:

OPSTAL
Adviseurs & Taxateurs

Westerwerf 3N
1911 JA Uitgeest

Telefoon: 085 060 21 30
info@opstaladviseurs.nl
www.opstaladviseurs.nl

• IBAN: NL80 RABO 0324 87 1015 • BTW: NL 861 847 118 B01 • KvK: 80 90 85 51

Lijst van zaken

Woning - Interieur	BA	GM	TO
Designradiator(en)	X		
Verlichting, te weten			
- inbouwspots/dimmers	X		
- opbouwspots/armaturen/lampen/dimmers	X		
- losse (hang)lampen		X	
Raamdecoratie/zonwering binnen, te weten			
- gordijnrails	X		
- gordijnen	X		
- overgordijnen	X		
- vitrages	X		
Vloerdecoratie, te weten			
- parketvloer	X		
- laminaat	X		
Overig, te weten			
- spiegelwanden	X		

BA = Blijft achter ■ GM = Gaat mee ■ TO = Ter overname

Lijst van zaken

	BA	GM	TO
Woning - Keuken			
Keukenblok (met bovenkasten)	X		
Keuken (inbouw)apparatuur, te weten			
- kookplaat	X		
- (gas)fornuis	X		
- afzuigkap	X		
- oven	X		
- koelkast	X		
- koel-vriescombinatie	X		
- vaatwasser	X		
- koffiezetapparaat		X	
Woning - Sanitair/sauna			
Toilet met de volgende toebehoren			
- toilet	X		
- fontein	X		
Badkamer met de volgende toebehoren			
- ligbad	X		
- douche (cabine/scherm)	X		

BA = Blijft achter ■ GM = Gaat mee ■ TO = Ter overname

Lijst van zaken

	BA	GM	TO
- wastafelmeubel	X		
Woning - Exterieur/installaties/veiligheid/ energiebesparing			
Brievenbus	X		
(Voordeur)bel	X		
(Klok)thermostaat	X		
Telefoonaansluiting/internetaansluiting	X		
Warmwatervoorziening, te weten			
- CV-installatie	X		
Tuin - Inrichting			
Tuinaanleg/bestrating	X		
Beplanting		X	
Tuin - Verlichting/installaties			
Buitenverlichting	X		

BA = Blijft achter ■ GM = Gaat mee ■ TO = Ter overname

Koopakte woonhuis

Erfdienstbaarheden en bijzondere bepalingen
Aan elke onroerende zaak kunnen bijzondere bepalingen verbonden zijn. Deze worden dan aan elke opvolgende eigenaar opgelegd. Ze staan gewoonlijk in het eigendomsbewijs. In het eigendomsbewijs van de huidige eigenaar kunnen erfdienstbaarheden, kettingbedingen of bijzondere bepalingen vermeld staan. Kopie van het eigendomsbewijs is op te vragen bij Mooijekind Vleut Makelaars o.g.

Verdere bijzonderheden
Milieu: conform omgevingsrapportage
Eigen grond: het registergoed staat op eigen grond
Levering: het registergoed wordt geleverd vrij van huur en ontruimd
Roerende zaken: zie lijst roerende zaken
Aanvaarding: de overdrachtsdatum wordt in overleg vastgesteld.

Biedsysteem
Tenzij nadrukkelijk anders overeengekomen, geldt het onderstaande biedsysteem:
Het “Amsterdamse” biedsysteem
Zodra de woning op de markt komt, krijgt degene die als eerste een, naar het oordeel van de verkoper (of cliënt makelaar) een aanvaardbaar openingsbod heeft uitgebracht, de positie van eerste bieder. Tijdens de onderhandelingen met de eerste bieder kunnen bezichtigingen met andere koopgegadigden voor de woning gewoon plaatsvinden. Andere koopgegadigden wordt bij de bezichtiging gemeld dat er inmiddels een openingsbod van de eerste bieder op de woning rust (bedrag en naam van eerste bieder worden niet gemeld).
Om de onderhandelingen met de eerste bieder af te breken c.q. af te dwingen hebben de andere koopgegadigden de mogelijkheid om een éénmalig uiterst voorstel (“storingsbod”) uit te brengen welke hun koopsom aangeeft alsmede hun voorwaarden (eventuele ontbindende voorwaarden, opleveringsdatum, roerende zaken e.d.).
Indien het storingsbod voor verkoper voldoende is om te verkopen, dan zal de verkopend makelaar aan de eerste bieder vragen diens uiterst voorstel neer te leggen.
Is dit uiterste voorstel voldoende voor verkoper, dan zal de koop worden gesloten met de eerste bieder. Indien het laatste voorstel voor verkoper niet voldoende is, dan zal met de uitbrenger van het beste storingsbod de koop worden gesloten.
De verkoper behoudt zich nadrukkelijk het recht van gunning voor.

Het staat verkoper -ook tijdens het biedingsproces- vrij om de wijze van bieden en/of onderhandelen te wijzigen. Geen enkele bieder of gegadigde kan enig recht ontlenen aan de gehanteerde of te hanteren biedsystemen.

De relevante stukken zijn digitaal op te vragen bij de makelaar.

Koopovereenkomst/koopakte

De tussen verkoper en koper te sluiten koopovereenkomst komt pas tot stand zodra beide partijen een schriftelijke koopakte hebben ondertekend.
Behoudens nadere afspraken gelden de standaardregels, zoals deze voorkomen in de modelkoopakte die is opgesteld door de Nederlandse Vereniging van Makelaars NVM, de Consumentenbond en de Vereniging Eigen Huis. De waarborgsom (of bankgarantie) is gebruikelijk 10 % van de koopsom en wordt voldaan aan de notaris.
Eventueel door de koper te maken voorbehouden (zoals voor het verkrijgen van huisvestings-vergunning, hypotheek, nationale hypotheek garantie) worden alleen in de koopakte opgenomen als deze in de onderhandelingen zijn afgesproken.
Voor zover hieronder aanvullende clausules zijn vermeld, worden deze opgenomen in de koopakte.

Notariskeuze

Koper is gerechtigd voor het transport een notaris aan te wijzen. Echter ter zake de notariskeuze van koper behoudt verkoper zich voor dat die notaris kantoor dient te houden in de regio Haarlem of binnen een straal van 10 kilometer daarbuiten. Indien koper een notaris wenst aan te wijzen die kantoor houdt buiten voormeld werkgebied zijn de eventuele aanvullende kosten van die notariskeuze (zoals bijvoorbeeld eventuele kosten die deze notaris aan verkoper in rekening brengt voor het opstellen van een volmacht voor de verkoper en eventuele kosten welke een regionale notaris aan verkoper in rekening brengt voor de legalisatie van de handtekening van verkoper op die volmacht) voor rekening van koper.
Verkopend makelaar en diens opdrachtgever (verkoper) zijn voorts gerechtigd eventuele andere kosten, welke verband houden met het feit dat het transport plaatsvindt buiten de regio, in rekening te brengen bij de koper. Deze kosten zijn gebaseerd op het extra beslag van productiemiddelen en tijd. De kosten zullen worden berekend op basis van een nog nader op te geven uurtarief waarbij in ieder geval de reistijd heen en terug in rekening gebracht zal worden, alsmede een kilometervergoeding van 45 eurocent per kilometer (heen en terug).

Aanvullende clausules op te nemen in de koopakte

1. BEDENKTIJD

De koper die een tot bewoning bestemde onroerende zaak koopt en een natuurlijke persoon is en niet handelt in de uitoefening van een beroep of bedrijf heeft bedenktijd om deze koopovereenkomst te ontbinden. De bedenktijd duurt drie dagen en begint om 0.00 uur van de dag die volgt op de dag dat de tussen partijen opgemaakte akte (in kopie) aan de koper ter hand gesteld is tegen bewijs van ontvangst. Ontvangst van (een kopie van) de akte bij het notariskantoor wordt aangemerkt als terhandstelling aan koper. Indien de bedenktijd op een zaterdag, zondag of algemeen erkende feestdag eindigt, wordt deze verlengd tot en met de eerstvolgende dag die niet een zaterdag, zondag of algemeen erkende feestdag is.
De bedenktijd wordt, zo nodig, zoveel verlengd, dat daarin ten minste twee dagen voorkomen die niet een zaterdag, zondag of algemeen erkende feestdag zijn.

2. SCHRIFTELIJKE VASTLEGGING

Uit deze overeenkomst vloeien pas verplichtingen voort als beide partijen deze akte hebben ondertekend. De partij die deze akte als eerste ondertekent, doet dit onder voorbehoud dat hij uiterlijk op de derde werkdag nadat hij de akte ondertekend heeft (een kopie van) de door beide partijen ondertekende akte heeft ontvangen. Indien de eerste ondertekenaar niet tijdig (een kopie van) de door beide partijen ondertekende akte heeft ontvangen, heeft hij het recht zich op het voorbehoud te beroepen, waardoor hij niet (meer) gebonden is. Dit recht vervalt als daar niet uiterlijk op de tweede werkdag nadat alsnog (een kopie van) de door beide partijen ondertekende akte is ontvangen, gebruik van is gemaakt.

3. ALGEMENE OUDERDOMSCLAUSULE

Koper verklaart ermee bekend te zijn dat de woning tenminste 106 jaar oud is, wat betekent dat de eisen die aan de bouwkwaliteit gesteld mogen worden aanzienlijk lager liggen dan bij nieuwe woningen. Tenzij de verkoper de kwaliteit ervan gegarandeerd heeft, staat verkoper niet in voor o.a. het dak, de fundering, de vloeren, de leidingen voor elektriciteit, water en gas, de riolering, rookkanalen, de afwezigheid van aantasting door houtworm en/of ander ongedierte c.q. schimmels en de afwezigheid van doorslaand en/of optrekkend vocht. Bouwkundige kwaliteitsgebreken worden geacht niet belemmerend te werken op het in artikel 5.3 omschreven “woongebruik”.

4. MILIEUCLAUSULE (BODEMGESTELDHEID)

Tussen verkoper en koper gelden de volgende bepalingen ter zake van mogelijke verontreiniging van de onroerende zaak: De verkoper verklaart dat hem betreffende eventuele bodem- en/of grondwaterverontreiniging niets anders bekend is dan aangegeven in milieurapportage, welke onverbrekelijk verbonden is aan de koopakte. Elke aansprakelijkheid van de verkoper voor bodem- en/of grondwaterverontreiniging wordt uitgesloten. Koper zal verkoper niet voor enige vorm van bodem- en/of grondwaterverontreiniging aanspreken dan alleen in het geval er sprake is van verwijtbaar toerekenbaar handelen, nalaten of verzwijgen van verkoper.

5. FUNDERINGSCLAUSULE (FUNDERINGSGESTELDHEID)

Verkoper kan niet instaan voor de kwaliteit van de fundering en koper vrijwaart verkoper voor alle aansprakelijkheid met betrekking tot eventuele funderingsproblematiek.

6. ASBEST

In de onroerende zaak kunnen asbesthoudende stoffen/materialen aanwezig zijn. Indien deze worden verwijderd dienen door koper maatregelen en voorzieningen te worden getroffen die de wetgeving voorschrijft. Koper verklaart met deze wetgeving bekend te zijn en aanvaardt alle aansprakelijkheid en gevolgen die uit de aanwezigheid van asbest en/of de verwijdering van asbest uit de onroerende zaak kan voortvloeien. In afwijking van artikel 6.3. van deze koopakte en artikel 7:17 lid 1 en 2 BW komt het geheel of ten dele ontbreken van één of meer eigenschappen van de onroe-rende zaak voor normaal en bijzonder gebruik en het eventueel anderszins niet-beantwoorden van de zaak aan de overeenkomst als gevolg van de aanwezigheid van enig asbest in welke samenstelling en/of op welke plaats dan ook voor rekening en risico van koper.

7. WATERHUISHOUDINGSCLAUSULE

Koper verklaart bekend te zijn met de lokale problemen betreffende het grondwaterpeil mogelijk ontstaan als gevolg van gewijzigd duinwaterbeheer. Indien nu of in de toekomst hinder ondervonden wordt van de stand van het grondwater, vrijwaart koper verkoper van iedere aansprakelijkheid en schade hieruit voortvloeiende.

8. TOELICHTINGSCLAUSULE NEN2580

De Meetinstructie is gebaseerd op de NEN2580. De Meetinstructie is bedoeld om een meer eenduidige manier van meten toe te passen voor het geven van een indicatie van de gebruiksoppervlakte.
De Meetinstructie sluit verschillen in meetuitkomsten niet volledig uit, door bijvoorbeeld interpretatieverschillen, afrondingen of beperkingen bij het uitvoeren van de meting.

9. OVERBRUGGINGSHYPOTHEEK

Koper verleent bij deze onherroepelijk toestemming aan verkoper om het verkochte desgewenst tijdelijk -tot uiterlijk de overeengekomen dag van levering- te bezwaren met een overbruggingshypotheek. Indien deze koopakte eerder in de openbare registers mocht zijn ingeschreven, zal het bepaalde in artikel 3 lid 3 boek 7 BW derhalve niet van toepassing zijn ten nadele van de desbetreffende hypotheekhouder. Het vorenstaande laat uitdrukkelijk onverlet de verplichting van verkoper om het verkochte aan de koper op de overeengekomen datum te leveren vrij van hypotheken, welke dan ook.

10. TOESTEMMING VERSTUREN DOCUMENTEN AAN MAKELAAR(S)

Ondergetekenden verklaren hierbij toestemming te geven aan de notaris om het ontwerp van de akte van levering toe te sturen aan de bij de transactie betrokken makelaar(s).
Voorts verklaren ondergetekenden hierbij toestemming te geven aan de notaris om de nota van afrekening (met bijbehorende bijlagen) te sturen naar de makelaar die de betreffende partij bijstaat bij de onderhavige overeenkomst.

Voorbehoud en onderzoeksplicht
Hoewel gestreefd is naar een zo nauwkeurig mogelijke inventarisatie van de beschikbare gegevens, moet ervan uitgegaan worden dat het bovenstaande slechts indicatief is. De gegevens (bedragen, jaartallen, omschrijvingen etc.) zijn soms verkregen door mondelinge informatie, visuele opname, soms zijn ze uit het geheugen opgediept. De verkoper is nadrukkelijk gevraagd bij hem bekende gebreken te melden. De koper heeft echter zijn eigen onderzoeksplicht naar alle zaken die voor hem van belang kunnen zijn en kan zich nimmer beroepen op onbekendheid met feiten die hij zelf had kunnen waarnemen of die kenbaar waren uit de openbare registers. De verkopend makelaar of uw eigen makelaar kan u hierover informeren.

Tekeningen/Plattegrond
Eventueel in de brochure aanwezige kopieën van (bouw)tekeningen c.q. plattegronden zijn over het algemeen van oudere datum, zijn of kunnen vaak niet op schaal gekopieerd worden en hoeven niet representatief te zijn voor de huidige indeling en maatvoering en zijn slechts ter indicatie bijgevoegd. Hieraan kunnen geen rechten worden ontleend.

Verdere informatie
Alle belangrijke documentatie is bij de verkopend makelaar op te vragen.

Gunning
Verkoper behoudt zich het recht voor om het object te gunnen aan de gegadigde van zijn keuze.
Een overeenkomst komt eerst dan tot stand indien overeenstemming is bereikt over zowel de koopsom en oplevering alsmede details als roerende zaken e.d.

Disclaimer
Deze informatie is door ons met de nodige zorgvuldigheid samengesteld. Onzerzijds wordt echter geen enkele aansprakelijkheid aanvaard voor enige onvolledigheid, onjuistheid of anderszins, dan wel de gevolgen daarvan. Alle opgegeven maten en oppervlakten zijn indicatief.

Team


Gwen de Wit


Nienke Veenema


Sacha Knopper


Daphne Boere

Haarlem

Gedempte Oude Gracht 124 ■ 2011 GX Haarlem ■ 023 - 542 02 44
haarlem@mooijekindvleut.nl ■ www.mooijekindvleut.nl

Een huis kopen en uw hypotheek; maak kennis met De Hypotheekshop.
De Hypotheekshop is de grootste, financiële adviesketen, waar iedereen terecht kan voor een duidelijk verhaal over hypotheken, pensioenen en verzekeringen. Voor nu én voor de toekomst. De Hypotheekshop geeft ongekleurd advies en is niet gebonden aan een bank, verzekeringsmaatschappij of andere financiële instelling.

Heb je een nieuwe woning gekocht, dan volgt nog de spannende zoektocht naar een financiering. Want niet de koop van een huis is de belangrijkste financiële beslissing in jouw leven, dat is het afsluiten van een hypotheek. Daarom kijken we bij De Hypotheekshop niet alleen naar een gunstige rente, maar ook of de hypotheekvorm wel goed past bij jouw persoonlijke situatie en wensen. Juist dat bepaalt of je uiteindelijk een hypotheek krijgt die optimaal bij jou past.

Duidelijk verhaal
De adviseurs van De Hypotheekshop zorgen voor:
- Onafhankelijk en deskundig financieel advies;
- Hypotheekadvies op maat;
- Persoonlijke en professionele begeleiding;
- Duidelijkheid over kosten en werkzaamheden van de adviseur;
- Een passende hypotheek;
- Bijbehorende verzekeringen;
- En dus financiële nachtrust.

Vrijblijvend kennismakingsgesprek
Natuurlijk hoef je niet meteen te betalen als je bij ons binnenstapt. Sterker nog: we willen eerst met jou kennismaken en je laten zien hoe wij werken. Alleen zo kunnen we jou voorzien van een hypotheekadvies op maat. Het is dan ook niet meer dan logisch dat wij zo'n eerste gesprek voor onze rekening nemen.

Hypotheekshoppen
Daarna gaat de Hypotheekshopadviseur voor jou hypotheekshoppen: hij vergelijkt verschillende hypotheken, voorwaarden en rentetarieven. Jouw wensen, jouw situatie en jouw plannen voor de toekomst zijn daarbij altijd het uitgangspunt. Zo vindt hij altijd een passende financiering.

Alles onder één dak
We zijn ontstaan vanuit de NVM Hypotheekshop en zijn in de loop der tijd zelfstandig verder gegaan als De Hypotheekshop. Inmiddels kunnen we je, naast de hypotheken, een compleet assortiment van financiële producten en verzekeringspakketten bieden. Zo vind je alles op het gebied van wonen en geld onder één dak.

Desgewenst kunnen we ook na het afsluiten een oogje in het zeil houden. Wij zorgen dat jouw hele financiële huishouding goed op orde is. En dat geeft rust.

Ben je nieuwsgierig naar wie wij zijn en wat wij voor jou kunnen betekenen? Aarzel dan niet en neem contact met ons op.

023 – 512 40 30 | haarlem487@hypotheekshop.nl | www.hypotheekshop.nl/haarlem/centrum



Groot netwerk



Actueel nieuws



Video



mooijekindvleut.nl



Facebook



Huizenmatchers



Met alle kennis



Synergie



3D fotografie



Team MVM



Thuis in A'dam e.o.



Woningbrochures



Uw huis



Plattegronden



Pinterest



Buurtcontacten



Thuis in H'lem e.o.



Ludieke acties



Haarlemmermeer



Databased insights



Heemstede - Aerdenhout



Adverteren



Instagram



In beeld



Signing

Onze middelen

Van de vertrouwde brochures via Funda tot de allernieuwste 360 graden videotechnieken; we zetten alle denkbare middelen in om u te helpen bij de (ver)koop van uw huis. We tijgeren voor u en vinden eigenlijk alleen het beste goed genoeg.

MOOIJEKINDVLEUT

MAKELAARS + TAXATEURS

MOOIJEKINDVLEUT
HUIZENMATCHERS

Uw huis is goud waard

Ontdek nu hoeveel.

Weten wat uw huis waard is. Dat helpt u verder.

Start met een online waardecheck. Of een waardebepaling door een van onze specialisten. Kunt u meteen kennismaken en uw kansen op de markt bespreken.

Vrijblijvend natuurlijk. **We helpen u graag.**

Doe de snelle online waardecheck

Nodig ons uit voor een waardebepaling

Team Amsterdam
020 - 800 23 83

Team Haarlemmermeer
023 - 303 34 84

Team Haarlem
023 - 542 02 44

Team Heemstede-Aerdenhout
023 - 800 02 00

Amsterdam ▪ Haarlem ▪ Haarlemmermeer ▪ Heemstede-Aerdenhout